ซาก

ดึกดำบรรพ์ที่ขึ้นทะเบียน

ปี พ.ศ. ๒๕๖๒ - ๒๕๖๔

กรมทรัพยากรธรณี

ซากดึกดำบรรพ์ที่ขึ้นทะเบียน
ปี พ.ศ. ๒๕๖๒ – ๒๕๖๔

อธิบดีกรมทรัพยากรธรณี
นางอรนุช หล่อเพ็ญศรี

รองอธิบดีกรมทรัพยากรธรณี
นายสุวภาคย์ อิ่มสมุทร

ผู้อำนวยการกองคุ้มครองซากดึกดำบรรพ์
นายปรีชา สายทอง

ผู้อำนวยการกลุ่มงานนิติการ
นายธีรพงษ์ ทองมาก

พิมพ์ครั้งที่ ๑
มกราคม ๒๕๖๖ จำนวน ๕๐๐ เล่ม

ข้อมูลลงรายการบรรณานุกรม
กองคุ้มครองซากดึกดำบรรพ์
ซากดึกดำบรรพ์ที่ขึ้นทะเบียน ปี พ.ศ. ๒๕๖๒ – ๒๕๖๔.
กรุงเทพฯ : กรมทรัพยากรธรณี, ๒๕๖๖. ๒๑๔ หน้า

กองคุ้มครองซากดึกดำบรรพ์ กรมทรัพยากรธรณี
กระทรวงทรัพยากรธรรมชาติและสิ่งแวดล้อม
โทรศัพท์ ๐ ๒๖๒๑ ๙๖๔๐ โทรสาร ๐ ๒๖๒๑ ๙๘๔๑

ราชกิจจานุเบกษา เล่ม ๑๓๗ ตอนพิเศษ ๑๘ ง วันที่ ๒๓ มกราคม ๒๕๖๓ หน้า ๖ – ๓๕
ราชกิจจานุเบกษา เล่ม ๑๓๗ ตอนพิเศษ ๒๕๓ ง วันที่ ๒๘ ตุลาคม ๒๕๖๓ หน้า ๑ – ๓๒
ราชกิจจานุเบกษา เล่ม ๑๓๘ ตอนพิเศษ ๒๖๐ ง วันที่ ๒๘ ตุลาคม ๒๕๕๔ หน้า ๒๓ – ๖๔

คำนำ

ซากดึกดำบรรพ์เป็นหลักฐานสำคัญยิ่งต่อการศึกษาวิจัยด้านธรณีวิทยา ประวัติความเป็นมาของโลก ตลอดจนเป็นมรดกธรรมชาติของแผ่นดินที่สามารถพัฒนาต่อยอดเป็นแหล่งเรียนรู้ด้านวิชาการและเป็นแหล่งท่องเที่ยวสร้างรายได้แก่ท้องถิ่นได้ ซึ่งปัจจุบันประเทศไทยมีการค้นพบซากดึกดำบรรพ์เป็นจำนวนมาก และมีแนวโน้มที่จะพบมากขึ้นในอนาคต อย่างไรก็ตาม ซากดึกดำบรรพ์ที่ค้นพบจำนวนไม่น้อยถูกทำลายจากกระบวนการขุดค้นที่ไม่ถูกหลักวิชาการ หรือความรู้เท่าไม่ถึงการณ์จากการขาดความรู้ความเข้าใจในคุณค่าความสำคัญของซากดึกดำบรรพ์เหล่านั้น หรือการนำไปเพื่อประโยชน์ทางการค้า ด้วยเหตุนี้ จึงได้มีการตราพระราชบัญญัติคุ้มครองซากดึกดำบรรพ์ พ.ศ. ๒๕๕๑ มาใช้เป็นเครื่องมือในการคุ้มครอง อนุรักษ์ และบริหารจัดการซากดึกดำบรรพ์ให้เป็นไปอย่างมีประสิทธิภาพ โดยให้มีผลบังคับใช้ตั้งแต่วันที่ ๙ สิงหาคม ๒๕๕๑ เป็นต้นมา ซึ่งกำหนดมาตรการคุ้มครองซากดึกดำบรรพ์ที่พบในราชอาณาจักรที่มีความสำคัญ หรือมีคุณค่าในการศึกษาประวัติศาสตร์ของโลก บรรพชีวินวิทยา บรรพชีววิทยา หรือการลำดับชั้นหินตามหลักเกณฑ์ที่คณะกรรมการคุ้มครองซากดึกดำบรรพ์กำหนดให้เป็นซากดึกดำบรรพ์ที่ขึ้นทะเบียน

โดยในปี พ.ศ. ๒๕๖๒ – ๒๕๖๔ กรมทรัพยากรธรณีได้ดำเนินการประกาศให้ซากดึกดำบรรพ์ทั้งสิ้น ๑๐๔ ชิ้นตัวอย่าง เป็นซากดึกดำบรรพ์ที่ขึ้นทะเบียน จึงรวบรวมและนำมาจัดพิมพ์ขึ้นสำหรับใช้อ้างอิงและเผยแพร่สู่สาธารณะ อันจะส่งเสริมให้เกิดการตระหนักรู้ของสังคม เพื่อมุ่งหวังให้เกิดการคุ้มครอง และอนุรักษ์ซากดึกดำบรรพ์เป็นมรดกของชาติสืบต่อไป

ประกาศกรมทรัพยากรธรณี
เรื่อง ให้ซากดึกดำบรรพ์เป็นซากดึกดำบรรพ์ที่ขึ้นทะเบียน
ประกาศในราชกิจจานุเบกษา เล่ม ๑๓๗ ตอนพิเศษ ๑๘ ง
วันที่ ๒๓ มกราคม ๒๕๖๓

ประกาศกรมทรัพยากรธรณี

เรื่อง ให้ซากดึกดำบรรพ์เป็นซากดึกดำบรรพ์ที่ขึ้นทะเบียน

อาศัยอำนาจตามความในมาตรา ๒๖ วรรคหนึ่ง แห่งพระราชบัญญัติคุ้มครองซากดึกดำบรรพ์ พ.ศ. ๒๕๕๑ และข้อ ๔ (๒) แห่งประกาศคณะกรรมการคุ้มครองซากดึกดำบรรพ์ เรื่อง หลักเกณฑ์การประกาศเป็นแหล่งซากดึกดำบรรพ์ที่ขึ้นทะเบียนและเป็นซากดึกดำบรรพ์ที่ขึ้นทะเบียน พ.ศ. ๒๕๕๒ ซึ่งแก้ไขเพิ่มเติมโดยประกาศคณะกรรมการคุ้มครองซากดึกดำบรรพ์ เรื่อง หลักเกณฑ์การประกาศเป็นแหล่งซากดึกดำบรรพ์ที่ขึ้นทะเบียนและเป็นซากดึกดำบรรพ์ที่ขึ้นทะเบียน (ฉบับที่ ๒) พ.ศ. ๒๕๕๖ อธิบดีกรมทรัพยากรธรณี ประกาศให้ซากดึกดำบรรพ์ รหัสประจำซากดึกดำบรรพ์ THF ๒ ๕ ๖ ๒ ๑ ๐ ๐ ๒ ๒ ๐

ชื่อซากดึกดำบรรพ์ *โคราชพิเทคัส เชียงม่วนเอนซิส (Khoratpithecus chiangmuanensis)*

สกุล/ประเภท สัตว์มีกระดูกสันหลัง หน่วยหิน ชุดหินโคลนบ้านสระ

อายุ สมัยไมโอซีนตอนกลาง ประมาณ ๑๓.๕ - ๑๐ ล้านปี

ลักษณะ รูปพรรณ สัณฐาน ฟันกรามล่างด้านซ้ายซี่ที่ ๓ (Left M_3)

ขนาด กว้าง ๑.๓๐ ซม. ยาว ๑.๖๐ ซม. หนา ๐.๖๖ ซม. น้ำหนัก ๐.๙๒ กรัม

สถานที่ที่พบ บ่อเหมืองถ่านหินเชียงม่วน ตำบล บ้านสระ

อำเภอ เชียงม่วน จังหวัด พะเยา

ชื่อผู้ค้นพบ คณะสำรวจวิจัยโบราณชีววิทยา ไทย - ฝรั่งเศส วันเดือนปีที่พบ พ.ศ. ๒๕๔๒

เจ้าของ/หรือผู้ครอบครอง กองคุ้มครองซากดึกดำบรรพ์ กรมทรัพยากรธรณี

ตามรูปถ่ายแนบท้ายประกาศนี้ เป็นซากดึกดำบรรพ์ที่ขึ้นทะเบียน

ทั้งนี้ ตั้งแต่วันถัดจากวันประกาศในราชกิจจานุเบกษาเป็นต้นไป

ประกาศ ณ วันที่ ๑๘ กันยายน พ.ศ. ๒๕๖๒

สมหมาย เตชวาล

อธิบดีกรมทรัพยากรธรณี

รูปถ่ายซากดึกดำบรรพ์ รหัสประจำซากดึกดำบรรพ์ THF ๒๕๖๒ ๑ ๐๐๒๒๐

ฟันกรามล่างด้านซ้ายซี่ที่ ๓ ของเอปเชียงม่วน *โคราชพิเทคัส เชียงม่วนเอนซิส*	
มุมมองด้านบน	มุมมองด้านล่าง
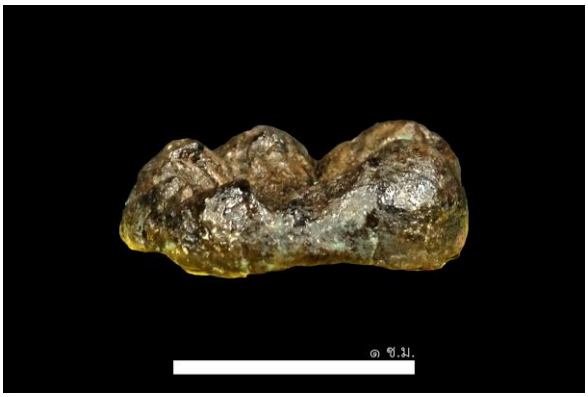	
มุมมองด้านหน้า	มุมมองด้านหลัง
มุมมองด้านข้างซ้าย	มุมมองด้านข้างขวา

แท่งมาตราส่วน = ๑ ซม.

ประกาศกรมทรัพยากรธรณี

เรื่อง ให้ซากดึกดำบรรพ์เป็นซากดึกดำบรรพ์ที่ขึ้นทะเบียน

อาศัยอำนาจตามความในมาตรา ๒๖ วรรคหนึ่ง แห่งพระราชบัญญัติคุ้มครองซากดึกดำบรรพ์ พ.ศ. ๒๕๕๑ และข้อ ๔ (๒) แห่งประกาศคณะกรรมการคุ้มครองซากดึกดำบรรพ์ เรื่อง หลักเกณฑ์การประกาศเป็นแหล่งซากดึกดำบรรพ์ที่ขึ้นทะเบียนและเป็นซากดึกดำบรรพ์ที่ขึ้นทะเบียน พ.ศ. ๒๕๕๒ ซึ่งแก้ไขเพิ่มเติมโดยประกาศคณะกรรมการคุ้มครองซากดึกดำบรรพ์ เรื่อง หลักเกณฑ์การประกาศเป็นแหล่งซากดึกดำบรรพ์ที่ขึ้นทะเบียนและเป็นซากดึกดำบรรพ์ที่ขึ้นทะเบียน (ฉบับที่ ๒) พ.ศ. ๒๕๕๖ อธิบดีกรมทรัพยากรธรณี ประกาศให้ซากดึกดำบรรพ์ รหัสประจำซากดึกดำบรรพ์ THF ๒ ๕ ๖ ๒ ๑ ๐ ๐ ๒ ๒ ๑

ชื่อซากดึกดำบรรพ์ *โคราชพิเทคัส เชียงม่วนเอนซิส (Khoratpithecus chiangmuanensis)*

สกุล/ประเภท สัตว์มีกระดูกสันหลัง หน่วยหิน ชุดหินโคลนบ้านสระ

อายุ สมัยไมโอซีนตอนกลาง ประมาณ ๑๓.๕ - ๑๐ ล้านปี

ลักษณะ รูปพรรณ สัณฐาน เศษฟันกรามล่างด้านขวาซี่ที่ ๓ (Right M_3 fragment)

ขนาด กว้าง ๑.๒๒ ซม. ยาว ๑.๓๒ ซม. หนา ๐.๖๔ ซม. น้ำหนัก ๑.๘๔ กรัม

สถานที่ที่พบ บ่อเหมืองถ่านหินเชียงม่วน ตำบล บ้านสระ

อำเภอ เชียงม่วน จังหวัด พะเยา

ชื่อผู้ค้นพบ คณะสำรวจวิจัยโบราณชีววิทยา ไทย - ฝรั่งเศส วันเดือนปีที่พบ พ.ศ. ๒๕๔๒

เจ้าของ/หรือผู้ครอบครอง กองคุ้มครองซากดึกดำบรรพ์ กรมทรัพยากรธรณี

ตามรูปถ่ายแนบท้ายประกาศนี้ เป็นซากดึกดำบรรพ์ที่ขึ้นทะเบียน

ทั้งนี้ ตั้งแต่วันถัดจากวันประกาศในราชกิจจานุเบกษาเป็นต้นไป

ประกาศ ณ วันที่ ๑๘ กันยายน พ.ศ. ๒๕๖๒

สมหมาย เตชวาล

อธิบดีกรมทรัพยากรธรณี

รูปถ่ายซากดึกดำบรรพ์ รหัสประจำซากดึกดำบรรพ์ THF ๒๕๖๒ ๑ ๐๐๒๒๑

เศษฟันกรามล่างด้านขวาซี่ที่ ๓ ของเอปเชียงม่วน *โคราชพิเทคัส เชียงม่วนเอนซิส*	
	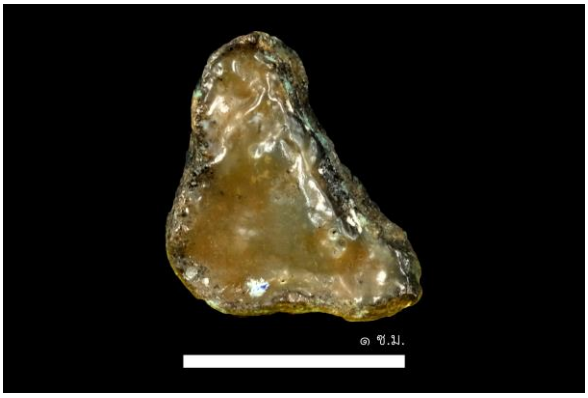
มุมมองด้านบน	มุมมองด้านล่าง
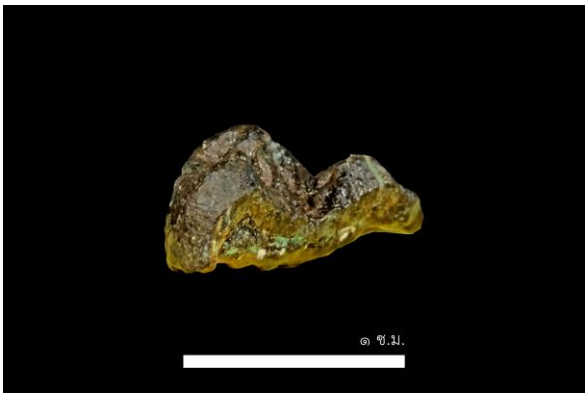	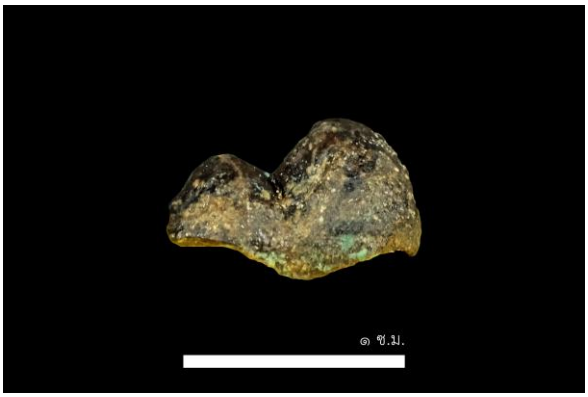
มุมมองด้านหน้า	มุมมองด้านหลัง
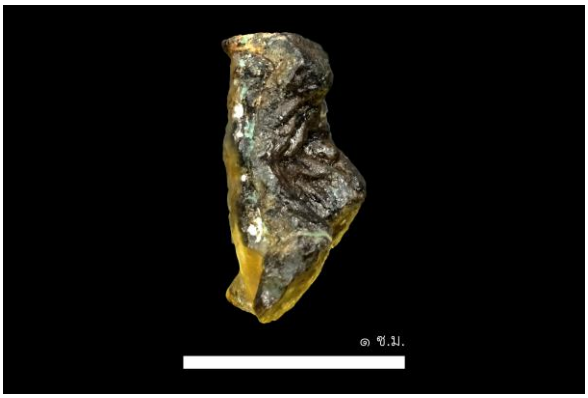	
มุมมองด้านข้างซ้าย	มุมมองด้านข้างขวา

แท่งมาตราส่วน = ๑ ซม.

ประกาศกรมทรัพยากรธรณี

เรื่อง ให้ซากดึกดำบรรพ์เป็นซากดึกดำบรรพ์ที่ขึ้นทะเบียน

อาศัยอำนาจตามความในมาตรา ๒๖ วรรคหนึ่ง แห่งพระราชบัญญัติคุ้มครองซากดึกดำบรรพ์ พ.ศ. ๒๕๕๑ และข้อ ๔ (๒) แห่งประกาศคณะกรรมการคุ้มครองซากดึกดำบรรพ์ เรื่อง หลักเกณฑ์การประกาศเป็นแหล่งซากดึกดำบรรพ์ที่ขึ้นทะเบียนและเป็นซากดึกดำบรรพ์ที่ขึ้นทะเบียน พ.ศ. ๒๕๕๒ ซึ่งแก้ไขเพิ่มเติมโดยประกาศคณะกรรมการคุ้มครองซากดึกดำบรรพ์ เรื่อง หลักเกณฑ์การประกาศเป็นแหล่งซากดึกดำบรรพ์ที่ขึ้นทะเบียนและเป็นซากดึกดำบรรพ์ที่ขึ้นทะเบียน (ฉบับที่ ๒) พ.ศ. ๒๕๕๖ อธิบดีกรมทรัพยากรธรณี ประกาศให้ซากดึกดำบรรพ์ รหัสประจำซากดึกดำบรรพ์ THF ๒ ๕ ๖ ๒ ๑ ๐ ๐ ๒ ๒ ๒

ชื่อซากดึกดำบรรพ์ *โคราชพิเทคัส เชียงม่วนเอนซิส (Khoratpithecus chiangmuanensis)*

สกุล/ประเภท สัตว์มีกระดูกสันหลัง หน่วยหิน ชุดหินโคลนบ้านสระ

อายุ สมัยไมโอซีนตอนกลาง ประมาณ ๑๓.๕ - ๑๐ ล้านปี

ลักษณะ รูปพรรณ สัณฐาน ฟันหน้าบนด้านขวาซี่ที่ ๒ (Right I^2)

ขนาด กว้าง ๐.๕๑ ซม. ยาว ๑.๖๙ ซม. หนา ๐.๔๖ ซม. น้ำหนัก ๐.๔๙ กรัม

สถานที่ที่พบ บ่อเหมืองถ่านหินเชียงม่วน ตำบล บ้านสระ

อำเภอ เชียงม่วน จังหวัด พะเยา

ชื่อผู้ค้นพบ คณะสำรวจวิจัยโบราณชีววิทยา ไทย - ฝรั่งเศส วันเดือนปีที่พบ พ.ศ. ๒๕๔๒

เจ้าของ/หรือผู้ครอบครอง กองคุ้มครองซากดึกดำบรรพ์ กรมทรัพยากรธรณี

ตามรูปถ่ายแนบท้ายประกาศนี้ เป็นซากดึกดำบรรพ์ที่ขึ้นทะเบียน

ทั้งนี้ ตั้งแต่วันถัดจากวันประกาศในราชกิจจานุเบกษาเป็นต้นไป

ประกาศ ณ วันที่ ๑๘ กันยายน พ.ศ. ๒๕๖๒

สมหมาย เตชวาล

อธิบดีกรมทรัพยากรธรณี

รูปถ่ายซากดึกดำบรรพ์ รหัสประจำซากดึกดำบรรพ์ THF ๒๕๖๒ ๑ ๐๐๒๒๒

ฟันหน้าบนด้านขวาชี่ที่ ๒ ของเอปเชียงม่วน *โคราชพิเทคัส เชียงม่วนเอนซิส*	
	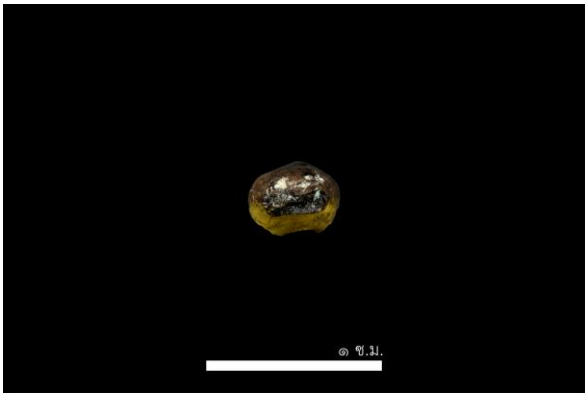
มุมมองด้านบน	มุมมองด้านล่าง
มุมมองด้านหน้า	มุมมองด้านหลัง
มุมมองด้านข้างซ้าย	มุมมองด้านข้างขวา

แท่งมาตราส่วน = ๑ ซม.

ประกาศกรมทรัพยากรธรณี

เรื่อง ให้ซากดึกดำบรรพ์เป็นซากดึกดำบรรพ์ที่ขึ้นทะเบียน

อาศัยอำนาจตามความในมาตรา ๒๖ วรรคหนึ่ง แห่งพระราชบัญญัติคุ้มครองซากดึกดำบรรพ์ พ.ศ. ๒๕๕๑ และข้อ ๔ (๒) แห่งประกาศคณะกรรมการคุ้มครองซากดึกดำบรรพ์ เรื่อง หลักเกณฑ์การประกาศเป็นแหล่งซากดึกดำบรรพ์ที่ขึ้นทะเบียนและเป็นซากดึกดำบรรพ์ที่ขึ้นทะเบียน พ.ศ. ๒๕๕๒ ซึ่งแก้ไขเพิ่มเติมโดยประกาศคณะกรรมการคุ้มครองซากดึกดำบรรพ์ เรื่อง หลักเกณฑ์การประกาศเป็นแหล่งซากดึกดำบรรพ์ที่ขึ้นทะเบียนและเป็นซากดึกดำบรรพ์ที่ขึ้นทะเบียน (ฉบับที่ ๒) พ.ศ. ๒๕๕๖ อธิบดีกรมทรัพยากรธรณี ประกาศให้ซากดึกดำบรรพ์ รหัสประจำซากดึกดำบรรพ์ THF ๒ ๕ ๖ ๒ ๑ ๐ ๐ ๒ ๒ ๓

ชื่อซากดึกดำบรรพ์ *โคราชพิเทคัส เชียงม่วนเอนซิส (Khoratpithecus chiangmuanensis)*

สกุล/ประเภท สัตว์มีกระดูกสันหลัง หน่วยหิน ชุดหินโคลนบ้านสระ

อายุ สมัยไมโอซีนตอนกลาง ประมาณ ๑๓.๕ - ๑๐ ล้านปี

ลักษณะ รูปพรรณ สัณฐาน ฟันเขี้ยวบนด้านซ้าย (Left upper canine)

ขนาด กว้าง ๐.๘๘ ซม. ยาว ๒.๐๑ ซม. หนา ๐.๗๑ ซม. น้ำหนัก ๑.๔๑ กรัม

สถานที่ที่พบ บ่อเหมืองถ่านหินเชียงม่วน ตำบล บ้านสระ

อำเภอ เชียงม่วน จังหวัด พะเยา

ชื่อผู้ค้นพบ คณะสำรวจวิจัยโบราณชีววิทยา ไทย - ฝรั่งเศส วันเดือนปีที่พบ พ.ศ. ๒๕๔๒

เจ้าของ/หรือผู้ครอบครอง กองคุ้มครองซากดึกดำบรรพ์ กรมทรัพยากรธรณี

ตามรูปถ่ายแนบท้ายประกาศนี้ เป็นซากดึกดำบรรพ์ที่ขึ้นทะเบียน

ทั้งนี้ ตั้งแต่วันถัดจากวันประกาศในราชกิจจานุเบกษาเป็นต้นไป

ประกาศ ณ วันที่ ๑๘ กันยายน พ.ศ. ๒๕๖๒

สมหมาย เตชวาล

อธิบดีกรมทรัพยากรธรณี

รูปถ่ายซากดึกดำบรรพ์ รหัสประจำซากดึกดำบรรพ์ THF ๒๕๖๒ ๑ ๐๐๒๒๓

ฟันเขี้ยวบนด้านซ้าย ของเอปเชียงม่วน *โคราชพิเทคัส เชียงม่วนเอนซิส*	
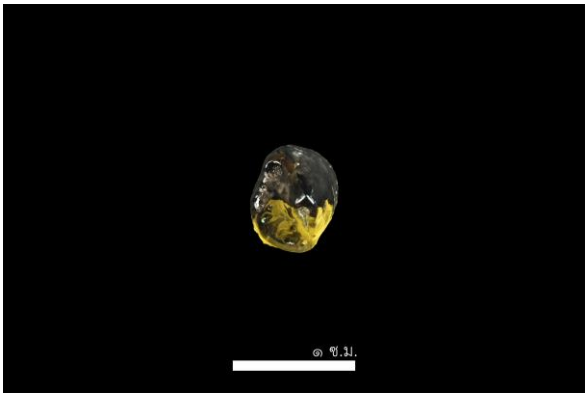	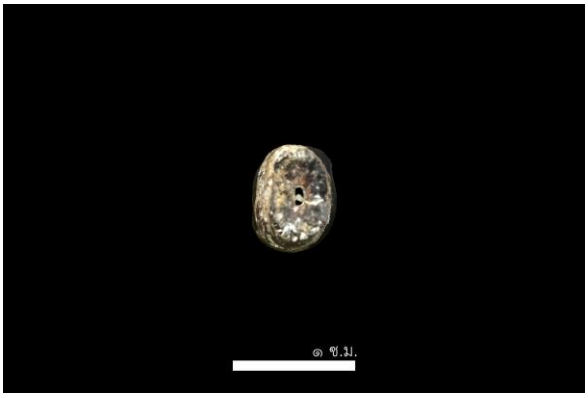
มุมมองด้านบน	มุมมองด้านล่าง
มุมมองด้านหน้า	มุมมองด้านหลัง
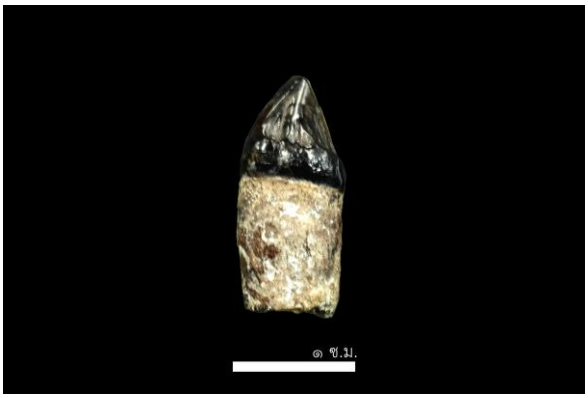	
มุมมองด้านข้างซ้าย	มุมมองด้านข้างขวา

แท่งมาตราส่วน = ๑ ซม.

ประกาศกรมทรัพยากรธรณี

เรื่อง ให้ซากดึกดำบรรพ์เป็นซากดึกดำบรรพ์ที่ขึ้นทะเบียน

อาศัยอำนาจตามความในมาตรา ๒๖ วรรคหนึ่ง แห่งพระราชบัญญัติคุ้มครองซากดึกดำบรรพ์ พ.ศ. ๒๕๕๑ และข้อ ๔ (๒) แห่งประกาศคณะกรรมการคุ้มครองซากดึกดำบรรพ์ เรื่อง หลักเกณฑ์การประกาศเป็นแหล่งซากดึกดำบรรพ์ที่ขึ้นทะเบียนและเป็นซากดึกดำบรรพ์ที่ขึ้นทะเบียน พ.ศ. ๒๕๕๒ ซึ่งแก้ไขเพิ่มเติมโดยประกาศคณะกรรมการคุ้มครองซากดึกดำบรรพ์ เรื่อง หลักเกณฑ์การประกาศเป็นแหล่งซากดึกดำบรรพ์ที่ขึ้นทะเบียนและเป็นซากดึกดำบรรพ์ที่ขึ้นทะเบียน (ฉบับที่ ๒) พ.ศ. ๒๕๕๖ อธิบดีกรมทรัพยากรธรณี ประกาศให้ซากดึกดำบรรพ์ รหัสประจำซากดึกดำบรรพ์ THF ๒ ๕ ๖ ๒ ๑ ๐ ๐ ๒ ๒ ๔

ชื่อซากดึกดำบรรพ์ *โคราชพิเทคัส เชียงม่วนเอนซิส (Khoratpithecus chiangmuanensis)*

สกุล/ประเภท สัตว์มีกระดูกสันหลัง หน่วยหิน ชุดหินโคลนบ้านสระ

อายุ สมัยไมโอซีนตอนกลาง ประมาณ ๑๓.๕ - ๑๐ ล้านปี

ลักษณะ รูปพรรณ สัณฐาน ฟันกรามน้อยบนด้านขวาซี่ที่ ๓ (Right P^3)

ขนาด กว้าง ๐.๙๖ ซม. ยาว ๑.๒๑ ซม. หนา ๐.๗๑ ซม. น้ำหนัก ๐.๘๖ กรัม

สถานที่ที่พบ บ่อเหมืองถ่านหินเชียงม่วน ตำบล บ้านสระ

อำเภอ เชียงม่วน จังหวัด พะเยา

ชื่อผู้ค้นพบ คณะสำรวจวิจัยโบราณชีววิทยา ไทย - ฝรั่งเศส วันเดือนปีที่พบ พ.ศ. ๒๕๔๒

เจ้าของ/หรือผู้ครอบครอง กองคุ้มครองซากดึกดำบรรพ์ กรมทรัพยากรธรณี

ตามรูปถ่ายแนบท้ายประกาศนี้ เป็นซากดึกดำบรรพ์ที่ขึ้นทะเบียน

ทั้งนี้ ตั้งแต่วันถัดจากวันประกาศในราชกิจจานุเบกษาเป็นต้นไป

ประกาศ ณ วันที่ ๑๘ กันยายน พ.ศ. ๒๕๖๒

สมหมาย เตชวาล

อธิบดีกรมทรัพยากรธรณี

รูปถ่ายซากดึกดำบรรพ์ รหัสประจำซากดึกดำบรรพ์ THF ๒๕๖๒ ๑ ๐๐๒๒๔

ฟันกรามน้อยบนด้านขวาซี่ที่ ๓ ของเอปเชียงม่วน *โคราชพิเทคัส เชียงม่วนเอนซิส*	
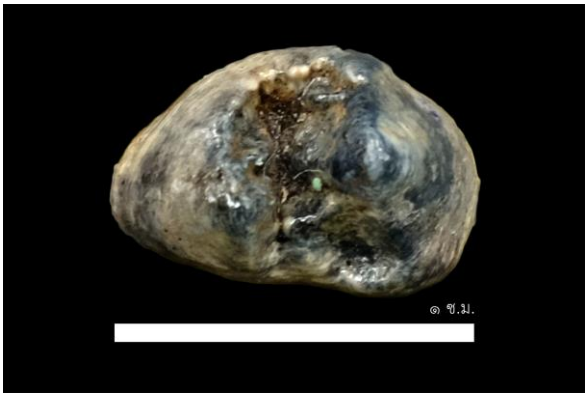	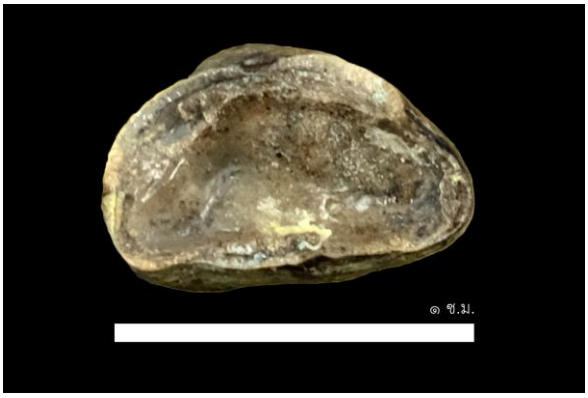
มุมมองด้านบน	มุมมองด้านล่าง
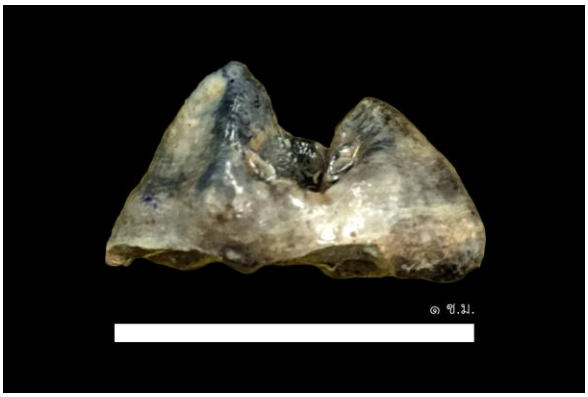	
มุมมองด้านหน้า	มุมมองด้านหลัง
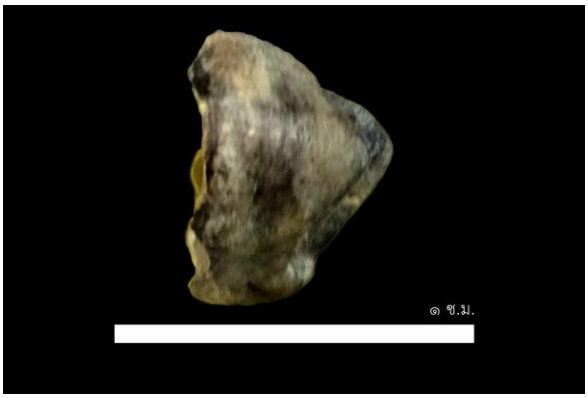	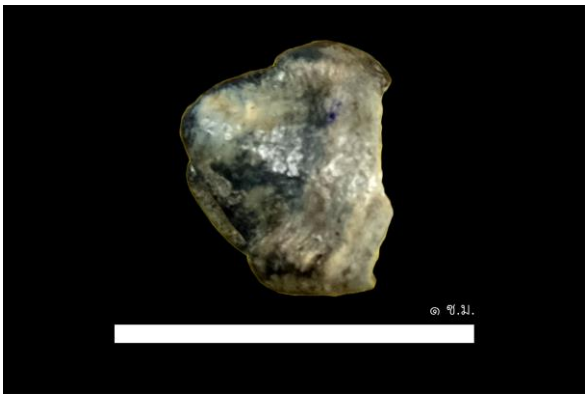
มุมมองด้านข้างซ้าย	มุมมองด้านข้างขวา

แท่งมาตราส่วน = ๑ ซม.

ประกาศกรมทรัพยากรธรณี

เรื่อง ให้ซากดึกดำบรรพ์เป็นซากดึกดำบรรพ์ที่ขึ้นทะเบียน

อาศัยอำนาจตามความในมาตรา ๒๖ วรรคหนึ่ง แห่งพระราชบัญญัติคุ้มครองซากดึกดำบรรพ์ พ.ศ. ๒๕๕๑ และข้อ ๔ (๒) แห่งประกาศคณะกรรมการคุ้มครองซากดึกดำบรรพ์ เรื่อง หลักเกณฑ์การประกาศเป็นแหล่งซากดึกดำบรรพ์ที่ขึ้นทะเบียนและเป็นซากดึกดำบรรพ์ที่ขึ้นทะเบียน พ.ศ. ๒๕๕๒ ซึ่งแก้ไขเพิ่มเติมโดยประกาศคณะกรรมการคุ้มครองซากดึกดำบรรพ์ เรื่อง หลักเกณฑ์การประกาศเป็นแหล่งซากดึกดำบรรพ์ที่ขึ้นทะเบียนและเป็นซากดึกดำบรรพ์ที่ขึ้นทะเบียน (ฉบับที่ ๒) พ.ศ. ๒๕๕๖ อธิบดีกรมทรัพยากรธรณี ประกาศให้ซากดึกดำบรรพ์ รหัสประจำซากดึกดำบรรพ์ THF ๒ ๕ ๖ ๒ ๑ ๐ ๐ ๒ ๒ ๕

ชื่อซากดึกดำบรรพ์ *โคราชพิเทคัส เชียงม่วนเอนซิส (Khoratpithecus chiangmuanensis)*

สกุล/ประเภท สัตว์มีกระดูกสันหลัง หน่วยหิน ชุดหินโคลนบ้านสระ

อายุ สมัยไมโอซีนตอนกลาง ประมาณ ๑๓.๕ - ๑๐ ล้านปี

ลักษณะ รูปพรรณ สัณฐาน ฟันกรามบนด้านซ้ายซี่ที่ ๒ (Left M^2)

ขนาด กว้าง ๐.๙๙ ซม. ยาว ๑.๐๗ ซม. หนา ๐.๙๕ ซม. น้ำหนัก ๑.๐๙ กรัม

สถานที่ที่พบ บ่อเหมืองถ่านหินเชียงม่วน ตำบล บ้านสระ

อำเภอ เชียงม่วน จังหวัด พะเยา

ชื่อผู้ค้นพบ คณะสำรวจวิจัยโบราณชีววิทยา ไทย - ฝรั่งเศส วันเดือนปีที่พบ พ.ศ. ๒๕๔๒

เจ้าของ/หรือผู้ครอบครอง กองคุ้มครองซากดึกดำบรรพ์ กรมทรัพยากรธรณี

ตามรูปถ่ายแนบท้ายประกาศนี้ เป็นซากดึกดำบรรพ์ที่ขึ้นทะเบียน

ทั้งนี้ ตั้งแต่วันถัดจากวันประกาศในราชกิจจานุเบกษาเป็นต้นไป

ประกาศ ณ วันที่ ๑๘ กันยายน พ.ศ. ๒๕๖๒

สมหมาย เตชวาล

อธิบดีกรมทรัพยากรธรณี

รูปถ่ายซากดึกดำบรรพ์ รหัสประจำซากดึกดำบรรพ์ THF ๒๕๖๒ ๑ ๐๐๒๒๕

ฟันกรามบนด้านซ้ายซี่ที่ ๒ ของเอปเชียงม่วน *โคราชพิเทคัส เชียงม่วนเอนซิส*	
มุมมองด้านบน	มุมมองด้านล่าง
	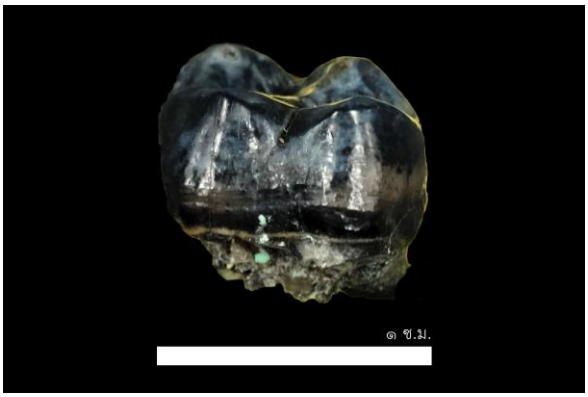
มุมมองด้านหน้า	มุมมองด้านหลัง
มุมมองด้านข้างซ้าย	มุมมองด้านข้างขวา

แท่งมาตราส่วน = ๑ ซม.

ประกาศกรมทรัพยากรธรณี

เรื่อง ให้ซากดึกดำบรรพ์เป็นซากดึกดำบรรพ์ที่ขึ้นทะเบียน

อาศัยอำนาจตามความในมาตรา ๒๖ วรรคหนึ่ง แห่งพระราชบัญญัติคุ้มครองซากดึกดำบรรพ์ พ.ศ. ๒๕๕๑ และข้อ ๔ (๒) แห่งประกาศคณะกรรมการคุ้มครองซากดึกดำบรรพ์ เรื่อง หลักเกณฑ์การประกาศเป็นแหล่งซากดึกดำบรรพ์ที่ขึ้นทะเบียนและเป็นซากดึกดำบรรพ์ที่ขึ้นทะเบียน พ.ศ. ๒๕๕๒ ซึ่งแก้ไขเพิ่มเติมโดยประกาศคณะกรรมการคุ้มครองซากดึกดำบรรพ์ เรื่อง หลักเกณฑ์การประกาศเป็นแหล่งซากดึกดำบรรพ์ที่ขึ้นทะเบียนและเป็นซากดึกดำบรรพ์ที่ขึ้นทะเบียน (ฉบับที่ ๒) พ.ศ. ๒๕๕๖ อธิบดีกรมทรัพยากรธรณี ประกาศให้ซากดึกดำบรรพ์ รหัสประจำซากดึกดำบรรพ์ THF ๒ ๕ ๖ ๒ ๑ ๐ ๐ ๒ ๒ ๖

ชื่อซากดึกดำบรรพ์ *โคราชพิเทคัส เชียงม่วนเอนซิส (Khoratpithecus chiangmuanensis)*

สกุล/ประเภท สัตว์มีกระดูกสันหลัง หน่วยหิน ชุดหินโคลนบ้านสระ

อายุ สมัยไมโอซีนตอนกลาง ประมาณ ๑๓.๕ - ๑๐ ล้านปี

ลักษณะ รูปพรรณ สัณฐาน ฟันกรามบนด้านซ้ายซี่ที่ ๓ (Left M^3)

ขนาด กว้าง ๐.๙๐ ซม. ยาว ๑.๑๒ ซม. หนา ๐.๕๘ ซม. น้ำหนัก ๐.๖๔ กรัม

สถานที่ที่พบ บ่อเหมืองถ่านหินเชียงม่วน ตำบล บ้านสระ

อำเภอ เชียงม่วน จังหวัด พะเยา

ชื่อผู้ค้นพบ คณะสำรวจวิจัยโบราณชีววิทยา ไทย - ฝรั่งเศส วันเดือนปีที่พบ พ.ศ. ๒๕๔๒

เจ้าของ/หรือผู้ครอบครอง กองคุ้มครองซากดึกดำบรรพ์ กรมทรัพยากรธรณี

ตามรูปถ่ายแนบท้ายประกาศนี้ เป็นซากดึกดำบรรพ์ที่ขึ้นทะเบียน

ทั้งนี้ ตั้งแต่วันถัดจากวันประกาศในราชกิจจานุเบกษาเป็นต้นไป

ประกาศ ณ วันที่ ๑๘ กันยายน พ.ศ. ๒๕๖๒

สมหมาย เตชวาล

อธิบดีกรมทรัพยากรธรณี

รูปถ่ายซากดึกดำบรรพ์ รหัสประจำซากดึกดำบรรพ์ THF ๒๕๖๒ ๑ ๐๐๒๒๖

ฟันกรามบนด้านซ้ายซี่ที่ ๓ ของเอปเชียงม่วน *โคราชพิเทคัส เชียงม่วนเอนซิส*	
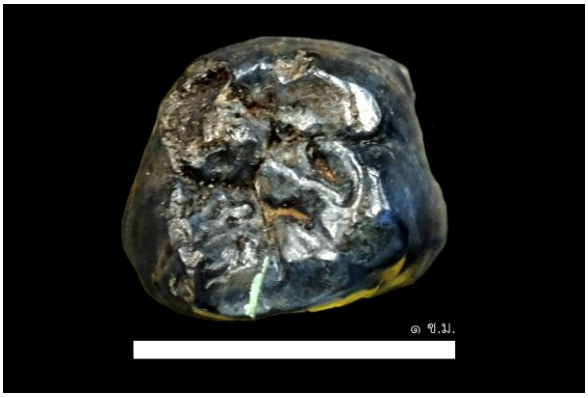	
มุมมองด้านบน	มุมมองด้านล่าง
มุมมองด้านหน้า	มุมมองด้านหลัง
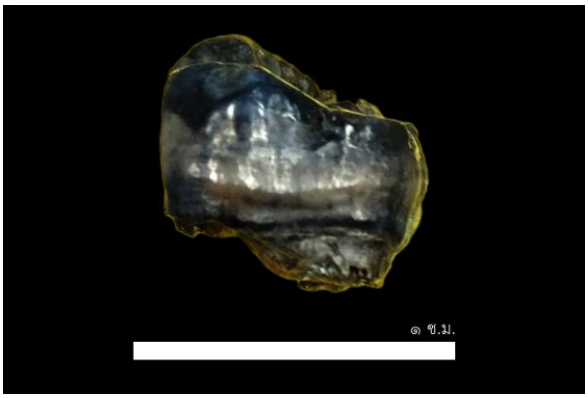	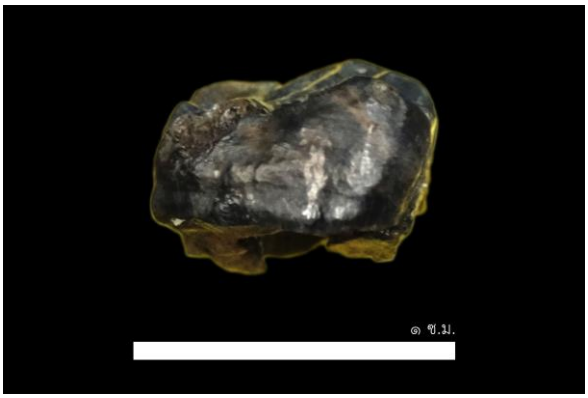
มุมมองด้านข้างซ้าย	มุมมองด้านข้างขวา

แท่งมาตราส่วน = ๑ ซม.

ประกาศกรมทรัพยากรธรณี

เรื่อง ให้ซากดึกดำบรรพ์เป็นซากดึกดำบรรพ์ที่ขึ้นทะเบียน

อาศัยอำนาจตามความในมาตรา ๒๖ วรรคหนึ่ง แห่งพระราชบัญญัติคุ้มครองซากดึกดำบรรพ์ พ.ศ. ๒๕๕๑ และข้อ ๔ (๒) แห่งประกาศคณะกรรมการคุ้มครองซากดึกดำบรรพ์ เรื่อง หลักเกณฑ์การประกาศเป็นแหล่งซากดึกดำบรรพ์ที่ขึ้นทะเบียนและเป็นซากดึกดำบรรพ์ที่ขึ้นทะเบียน พ.ศ. ๒๕๕๒ ซึ่งแก้ไขเพิ่มเติมโดยประกาศคณะกรรมการคุ้มครองซากดึกดำบรรพ์ เรื่อง หลักเกณฑ์การประกาศเป็นแหล่งซากดึกดำบรรพ์ที่ขึ้นทะเบียนและเป็นซากดึกดำบรรพ์ที่ขึ้นทะเบียน (ฉบับที่ ๒) พ.ศ. ๒๕๕๖ อธิบดีกรมทรัพยากรธรณี ประกาศให้ซากดึกดำบรรพ์ รหัสประจำซากดึกดำบรรพ์ THF ๒ ๕ ๖ ๒ ๑ ๐ ๐ ๒ ๒ ๗

ชื่อซากดึกดำบรรพ์ *โคราชพิเทคัส เชียงม่วนเอนซิส (Khoratpithecus chiangmuanensis)*

สกุล/ประเภท สัตว์มีกระดูกสันหลัง หน่วยหิน ชุดหินโคลนบ้านสระ

อายุ สมัยไมโอซีนตอนกลาง ประมาณ ๑๓.๕ - ๑๐ ล้านปี

ลักษณะ รูปพรรณ สัณฐาน ฟันหน้าล่างด้านซ้ายซี่ที่ ๑ (Left I_1)

ขนาด กว้าง ๐.๕๘ ซม. ยาว ๐.๖๓ ซม. หนา ๑.๐๔ ซม. น้ำหนัก ๐.๓๔ กรัม

สถานที่ที่พบ บ่อเหมืองถ่านหินเชียงม่วน ตำบล บ้านสระ

อำเภอ เชียงม่วน จังหวัด พะเยา

ชื่อผู้ค้นพบ คณะสำรวจวิจัยโบราณชีววิทยา ไทย - ฝรั่งเศส วันเดือนปีที่พบ พ.ศ. ๒๕๔๒

เจ้าของ/หรือผู้ครอบครอง กองคุ้มครองซากดึกดำบรรพ์ กรมทรัพยากรธรณี

ตามรูปถ่ายแนบท้ายประกาศนี้ เป็นซากดึกดำบรรพ์ที่ขึ้นทะเบียน

ทั้งนี้ ตั้งแต่วันถัดจากวันประกาศในราชกิจจานุเบกษาเป็นต้นไป

ประกาศ ณ วันที่ ๑๘ กันยายน พ.ศ. ๒๕๖๒

สมหมาย เตชวาล

อธิบดีกรมทรัพยากรธรณี

รูปถ่ายซากดึกดำบรรพ์ รหัสประจำซากดึกดำบรรพ์ THF ๒๕๖๒ ๑ ๐๐๒๒๗

ฟันหน้าล่างด้านซ้ายซี่ที่ ๑ ของเอปเชียงม่วน *โคราชพิเทคัส เชียงม่วนเอนซิส*	
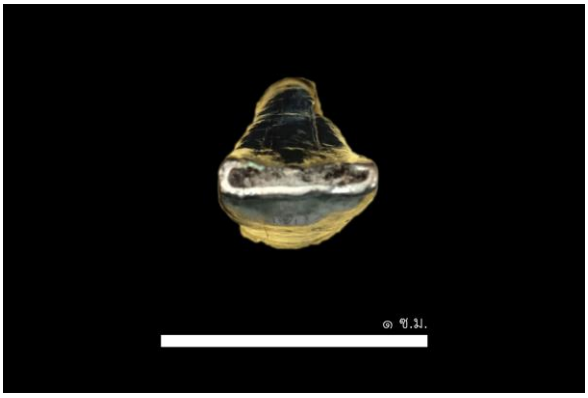	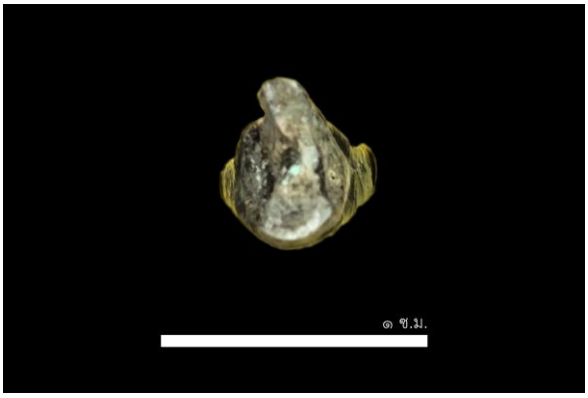
มุมมองด้านบน	มุมมองด้านล่าง
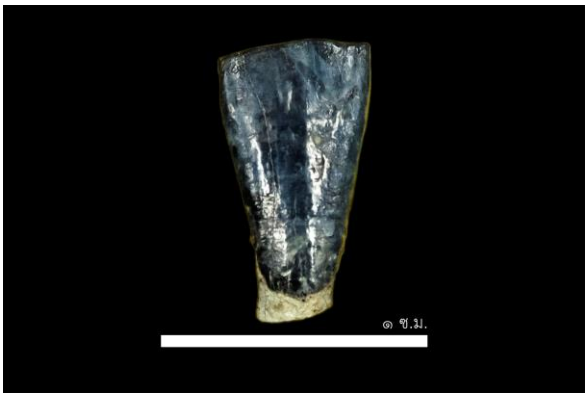	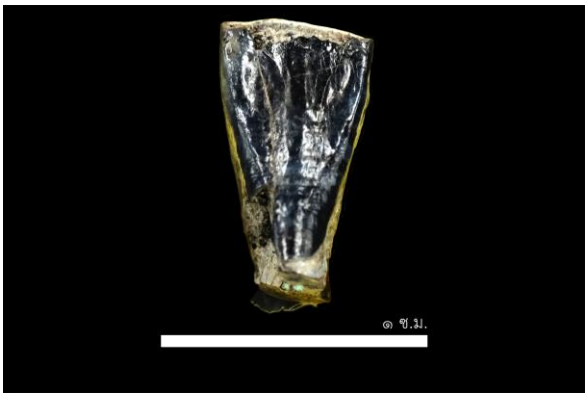
มุมมองด้านหน้า	มุมมองด้านหลัง
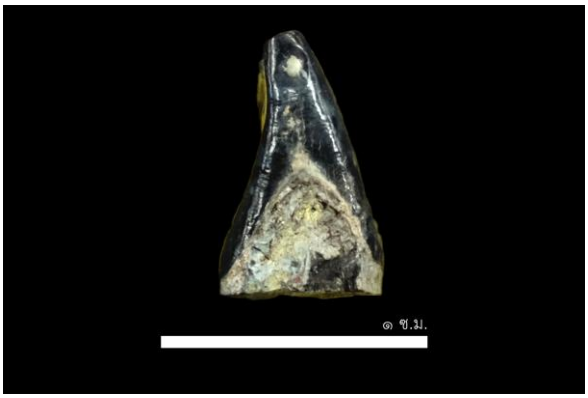	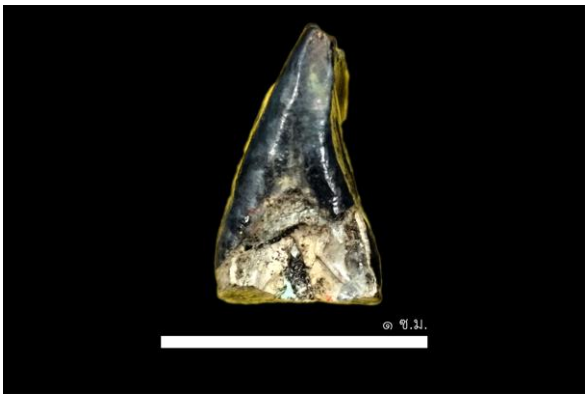
มุมมองด้านข้างซ้าย	มุมมองด้านข้างขวา

แท่งมาตราส่วน = ๑ ซม.

ประกาศกรมทรัพยากรธรณี

เรื่อง ให้ซากดึกดำบรรพ์เป็นซากดึกดำบรรพ์ที่ขึ้นทะเบียน

อาศัยอำนาจตามความในมาตรา ๒๖ วรรคหนึ่ง แห่งพระราชบัญญัติคุ้มครองซากดึกดำบรรพ์ พ.ศ. ๒๕๕๑ และข้อ ๔ (๒) แห่งประกาศคณะกรรมการคุ้มครองซากดึกดำบรรพ์ เรื่อง หลักเกณฑ์การประกาศเป็นแหล่งซากดึกดำบรรพ์ที่ขึ้นทะเบียนและเป็นซากดึกดำบรรพ์ที่ขึ้นทะเบียน พ.ศ. ๒๕๕๒ ซึ่งแก้ไขเพิ่มเติมโดยประกาศคณะกรรมการคุ้มครองซากดึกดำบรรพ์ เรื่อง หลักเกณฑ์การประกาศเป็นแหล่งซากดึกดำบรรพ์ที่ขึ้นทะเบียนและเป็นซากดึกดำบรรพ์ที่ขึ้นทะเบียน (ฉบับที่ ๒) พ.ศ. ๒๕๕๖ อธิบดีกรมทรัพยากรธรณี ประกาศให้ซากดึกดำบรรพ์ รหัสประจำซากดึกดำบรรพ์ THF ๒ ๕ ๖ ๒ ๑ ๐ ๐ ๒ ๒ ๘

ชื่อซากดึกดำบรรพ์ *โคราชพิเทคัส เชียงม่วนเอนซิส (Khoratpithecus chiangmuanensis)*

สกุล/ประเภท สัตว์มีกระดูกสันหลัง หน่วยหิน ชุดหินโคลนบ้านสระ

อายุ สมัยไมโอซีนตอนกลาง ประมาณ ๑๓.๕ - ๑๐ ล้านปี

ลักษณะ รูปพรรณ สัณฐาน ฟันกรามน้อยล่างด้านซ้ายซี่ที่ ๔ (Left P_4)

ขนาด กว้าง ๐.๖๓ ซม. ยาว ๐.๗๙ ซม. หนา ๐.๖๗ ซม. น้ำหนัก ๐.๔๑ กรัม

สถานที่ที่พบ บ่อเหมืองถ่านหินเชียงม่วน ตำบล บ้านสระ

อำเภอ เชียงม่วน จังหวัด พะเยา

ชื่อผู้ค้นพบ คณะสำรวจวิจัยโบราณชีววิทยา ไทย - ฝรั่งเศส วันเดือนปีที่พบ พ.ศ. ๒๕๔๒

เจ้าของ/หรือผู้ครอบครอง กองคุ้มครองซากดึกดำบรรพ์ กรมทรัพยากรธรณี

ตามรูปถ่ายแนบท้ายประกาศนี้ เป็นซากดึกดำบรรพ์ที่ขึ้นทะเบียน

ทั้งนี้ ตั้งแต่วันถัดจากวันประกาศในราชกิจจานุเบกษาเป็นต้นไป

ประกาศ ณ วันที่ ๑๘ กันยายน พ.ศ. ๒๕๖๒

สมหมาย เตชวาล

อธิบดีกรมทรัพยากรธรณี

รูปถ่ายซากดึกดำบรรพ์ รหัสประจำซากดึกดำบรรพ์ THF ๒๕๖๒ ๑ ๐๐๒๒๘

ฟันกรามน้อยล่างด้านซ้ายซี่ที่ ๔ ของเอปเชียงม่วน *โคราชพิเทคัส เชียงม่วนเอนซิส*	
	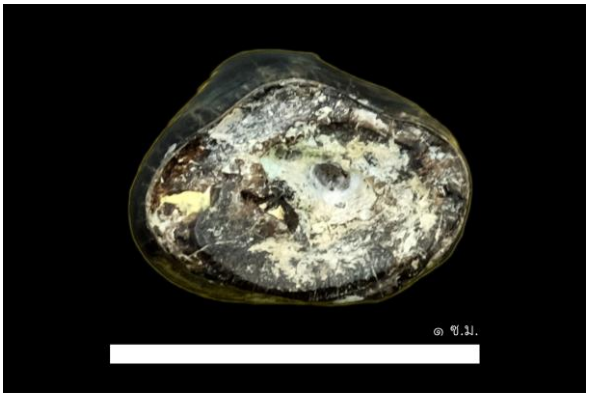
มุมมองด้านบน	มุมมองด้านล่าง
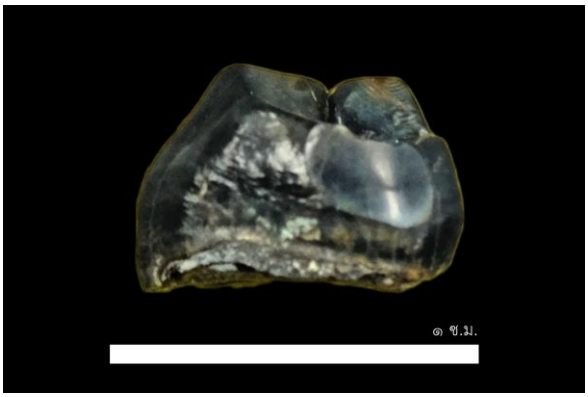	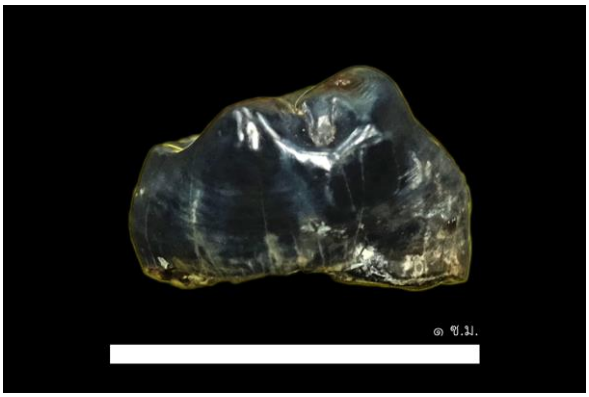
มุมมองด้านหน้า	มุมมองด้านหลัง
มุมมองด้านข้างซ้าย	มุมมองด้านข้างขวา

แท่งมาตราส่วน = ๑ ซม.

ประกาศกรมทรัพยากรธรณี

เรื่อง ให้ซากดึกดำบรรพ์เป็นซากดึกดำบรรพ์ที่ขึ้นทะเบียน

อาศัยอำนาจตามความในมาตรา ๒๖ วรรคหนึ่ง แห่งพระราชบัญญัติคุ้มครองซากดึกดำบรรพ์ พ.ศ. ๒๕๕๑ และข้อ ๔ (๒) แห่งประกาศคณะกรรมการคุ้มครองซากดึกดำบรรพ์ เรื่อง หลักเกณฑ์การประกาศเป็นแหล่งซากดึกดำบรรพ์ที่ขึ้นทะเบียนและเป็นซากดึกดำบรรพ์ที่ขึ้นทะเบียน พ.ศ. ๒๕๕๒ ซึ่งแก้ไขเพิ่มเติมโดยประกาศคณะกรรมการคุ้มครองซากดึกดำบรรพ์ เรื่อง หลักเกณฑ์การประกาศเป็นแหล่งซากดึกดำบรรพ์ที่ขึ้นทะเบียนและเป็นซากดึกดำบรรพ์ที่ขึ้นทะเบียน (ฉบับที่ ๒) พ.ศ. ๒๕๕๖ อธิบดีกรมทรัพยากรธรณี ประกาศให้ซากดึกดำบรรพ์ รหัสประจำซากดึกดำบรรพ์ THF ๒ ๕ ๖ ๒ ๑ ๐ ๐ ๒ ๒ ๙

ชื่อซากดึกดำบรรพ์ *โคราชพิเทคัส เชียงม่วนเอนซิส (Khoratpithecus chiangmuanensis)*

สกุล/ประเภท สัตว์มีกระดูกสันหลัง หน่วยหิน ชุดหินโคลนบ้านสระ

อายุ สมัยไมโอซีนตอนกลาง ประมาณ ๑๓.๕ - ๑๐ ล้านปี

ลักษณะ รูปพรรณ สัณฐาน ฟันกรามล่างด้านขวาซี่ที่ ๒ (Right M_2)

ขนาด กว้าง ๑.๐๘ ซม. ยาว ๐.๙๒ ซม. หนา ๒.๐๔ ซม. น้ำหนัก ๑.๙๔ กรัม

สถานที่ที่พบ บ่อเหมืองถ่านหินเชียงม่วน ตำบล บ้านสระ

อำเภอ เชียงม่วน จังหวัด พะเยา

ชื่อผู้ค้นพบ คณะสำรวจวิจัยโบราณชีววิทยา ไทย - ฝรั่งเศส วันเดือนปีที่พบ พ.ศ. ๒๕๔๒

เจ้าของ/หรือผู้ครอบครอง กองคุ้มครองซากดึกดำบรรพ์ กรมทรัพยากรธรณี

ตามรูปถ่ายแนบท้ายประกาศนี้ เป็นซากดึกดำบรรพ์ที่ขึ้นทะเบียน

ทั้งนี้ ตั้งแต่วันถัดจากวันประกาศในราชกิจจานุเบกษาเป็นต้นไป

ประกาศ ณ วันที่ ๑๘ กันยายน พ.ศ. ๒๕๖๒

สมหมาย เตชวาล

อธิบดีกรมทรัพยากรธรณี

รูปถ่ายซากดึกดำบรรพ์ รหัสประจำซากดึกดำบรรพ์ THF ๒๕๖๒ ๑ ๐๐๒๒๙

ฟันกรามล่างด้านขวาซี่ที่ ๒ ของเอปเชียงม่วน *โคราชพิเทคัส เชียงม่วนเอนซิส*	
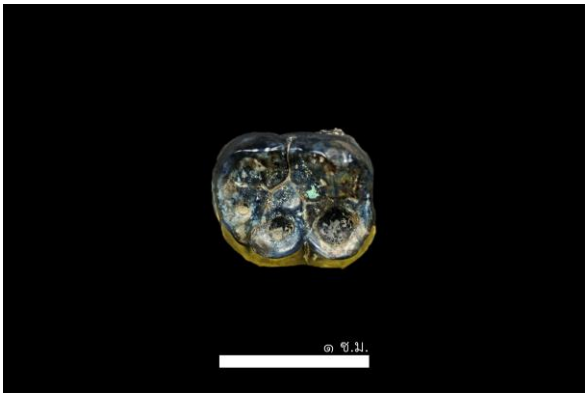	
มุมมองด้านบน	มุมมองด้านล่าง
มุมมองด้านหน้า	มุมมองด้านหลัง
มุมมองด้านข้างซ้าย	มุมมองด้านข้างขวา

แท่งมาตราส่วน = ๑ ซม.

ประกาศกรมทรัพยากรธรณี

เรื่อง ให้ซากดึกดำบรรพ์เป็นซากดึกดำบรรพ์ที่ขึ้นทะเบียน

อาศัยอำนาจตามความในมาตรา ๒๖ วรรคหนึ่ง แห่งพระราชบัญญัติคุ้มครองซากดึกดำบรรพ์ พ.ศ. ๒๕๕๑ และข้อ ๔ (๒) แห่งประกาศคณะกรรมการคุ้มครองซากดึกดำบรรพ์ เรื่อง หลักเกณฑ์การประกาศเป็นแหล่งซากดึกดำบรรพ์ที่ขึ้นทะเบียนและเป็นซากดึกดำบรรพ์ที่ขึ้นทะเบียน พ.ศ. ๒๕๕๒ ซึ่งแก้ไขเพิ่มเติมโดยประกาศคณะกรรมการคุ้มครองซากดึกดำบรรพ์ เรื่อง หลักเกณฑ์การประกาศเป็นแหล่งซากดึกดำบรรพ์ที่ขึ้นทะเบียนและเป็นซากดึกดำบรรพ์ที่ขึ้นทะเบียน (ฉบับที่ ๒) พ.ศ. ๒๕๕๖ อธิบดีกรมทรัพยากรธรณี ประกาศให้ซากดึกดำบรรพ์ รหัสประจำซากดึกดำบรรพ์ THF ๒ ๕ ๖ ๒ ๑ ๐ ๐ ๒ ๓ ๐

ชื่อซากดึกดำบรรพ์ *มอร์มอปเทอรัส (ไฮโดรมอร์ปส์) หนองเห็นเอนซิส*

Mormopterus (Hydromorps) nonghenensis

สกุล/ประเภท สัตว์มีกระดูกสันหลัง หน่วยหิน หมวดหินลานกระบือ กลุ่มหินพิษณุโลก

อายุ สมัยไมโอซีนตอนต้นถึงตอนกลาง ประมาณ ๒๓ - ๑๐ ล้านปี

ลักษณะ รูปพรรณ สัณฐาน ฟันกรามบนด้านซ้ายซี่ที่ ๑ (Left M^1)

ขนาด กว้าง ๐.๒๐ ซม. ยาว ๐.๒๔ ซม. หนา ๐.๑๔ ซม. น้ำหนัก ๐.๓ กรัม

สถานที่ที่พบ หลุมเจาะน้ำมันหนองเห็น ตำบล ไผ่ขอดอน

อำเภอ เมืองพิษณุโลก จังหวัด พิษณุโลก

ชื่อผู้ค้นพบ บริษัท ไทยเชลล์ จำกัด วันเดือนปีที่พบ พ.ศ. ๒๕๒๖

เจ้าของ/หรือผู้ครอบครอง กองคุ้มครองซากดึกดำบรรพ์ กรมทรัพยากรธรณี

ตามรูปถ่ายแนบท้ายประกาศนี้ เป็นซากดึกดำบรรพ์ที่ขึ้นทะเบียน

ทั้งนี้ ตั้งแต่วันถัดจากวันประกาศในราชกิจจานุเบกษาเป็นต้นไป

ประกาศ ณ วันที่ ๑๘ กันยายน พ.ศ. ๒๕๖๒

สมหมาย เตชวาล

อธิบดีกรมทรัพยากรธรณี

รูปถ่ายซากดึกดำบรรพ์ รหัสประจำซากดึกดำบรรพ์ THF ๒๕๖๒ ๑ ๐๐๒๓๐

ฟันกรามบนด้านซ้ายซี่ที่ ๑ ของค้างคาวหนองเห็น *มอร์มอปเทอรัส (ไฮโดรมอร์ปส์) หนองเห็นเอนซิส*
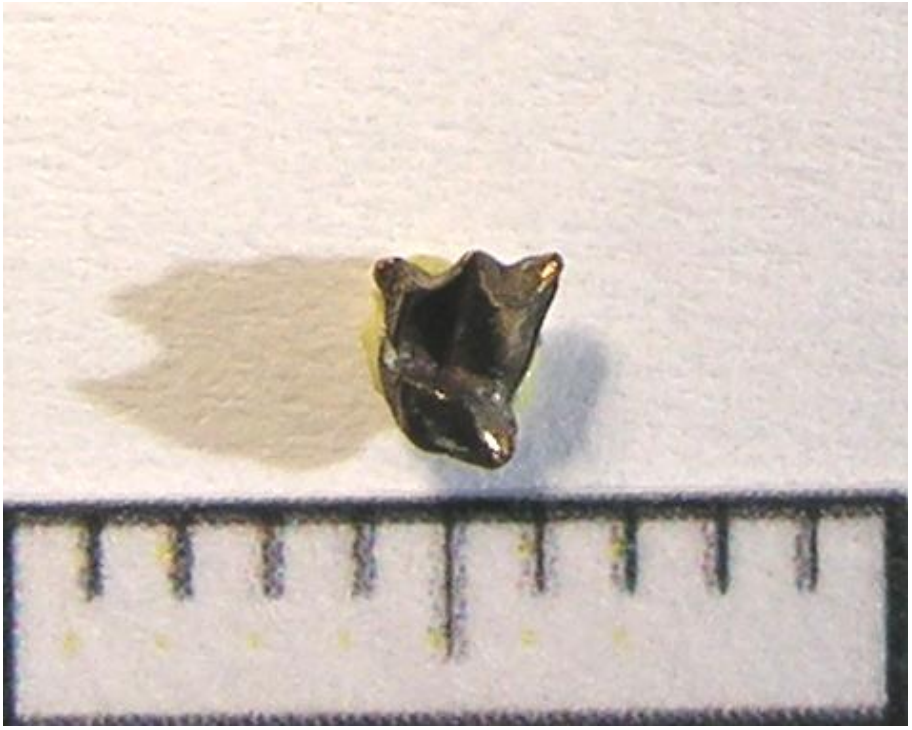

แท่งมาตราส่วน = ๑ ซม.

ประกาศกรมทรัพยากรธรณี

เรื่อง ให้ซากดึกดำบรรพ์เป็นซากดึกดำบรรพ์ที่ขึ้นทะเบียน

อาศัยอำนาจตามความในมาตรา ๒๖ วรรคหนึ่ง แห่งพระราชบัญญัติคุ้มครองซากดึกดำบรรพ์ พ.ศ. ๒๕๕๑ และข้อ ๔ (๒) แห่งประกาศคณะกรรมการคุ้มครองซากดึกดำบรรพ์ เรื่อง หลักเกณฑ์การประกาศเป็นแหล่งซากดึกดำบรรพ์ที่ขึ้นทะเบียนและเป็นซากดึกดำบรรพ์ที่ขึ้นทะเบียน พ.ศ. ๒๕๕๒ ซึ่งแก้ไขเพิ่มเติมโดยประกาศคณะกรรมการคุ้มครองซากดึกดำบรรพ์ เรื่อง หลักเกณฑ์การประกาศเป็นแหล่งซากดึกดำบรรพ์ที่ขึ้นทะเบียนและเป็นซากดึกดำบรรพ์ที่ขึ้นทะเบียน (ฉบับที่ ๒) พ.ศ. ๒๕๕๖ อธิบดีกรมทรัพยากรธรณี ประกาศให้ซากดึกดำบรรพ์ รหัสประจำซากดึกดำบรรพ์ THF ๒ ๕ ๖ ๒ ๑ ๐ ๐ ๒ ๓ ๑

ชื่อซากดึกดำบรรพ์ *แอนทราโคเคอริกซ์ ไทยแลนดิคัส (Anthracokeryx thailandicus)*

สกุล/ประเภท สัตว์มีกระดูกสันหลัง หน่วยหิน กลุ่มหินกระบี่

อายุ สมัยอีโอซีนตอนปลาย ประมาณ ๓๕ - ๓๓ ล้านปี

ลักษณะ รูปพรรณ สัณฐาน กระดูกส้นเท้าด้านซ้าย (Left calcaneum)

ขนาด กว้าง ๒.๒๑ ซม. ยาว ๗.๗๓ ซม. หนา ๒.๙๘ ซม. น้ำหนัก ๓๕.๐๔ กรัม

สถานที่ที่พบ บ่อเหมืองถ่านหินกระบี่ (บ่อหวายเล็ก) ตำบล คลองขนาน

อำเภอ เหนือคลอง จังหวัด กระบี่

ชื่อผู้ค้นพบ คณะสำรวจวิจัยโบราณชีววิทยา ไทย - ฝรั่งเศส วันเดือนปีที่พบ พ.ศ. ๒๕๓๒

เจ้าของ/หรือผู้ครอบครอง กองคุ้มครองซากดึกดำบรรพ์ กรมทรัพยากรธรณี

ตามรูปถ่ายแนบท้ายประกาศนี้ เป็นซากดึกดำบรรพ์ที่ขึ้นทะเบียน

ทั้งนี้ ตั้งแต่วันถัดจากวันประกาศในราชกิจจานุเบกษาเป็นต้นไป

ประกาศ ณ วันที่ ๑๘ กันยายน พ.ศ. ๒๕๖๒

สมหมาย เตชวาล

อธิบดีกรมทรัพยากรธรณี

รูปถ่ายซากดึกดำบรรพ์ รหัสประจำซากดึกดำบรรพ์ THF ๒๕๖๒ ๑ ๐๐๒๓๑

กระดูกส้นเท้าด้านซ้ายของสัตว์กีบคู่ *แอนทราโคเคอริกซ์ ไทยแลนดิคัส*	
มุมมองด้านบน	มุมมองด้านล่าง
มุมมองด้านหน้า	มุมมองด้านหลัง
มุมมองด้านข้างซ้าย	มุมมองด้านข้างขวา

แท่งมาตราส่วน = ๕ ซม.

ประกาศกรมทรัพยากรธรณี

เรื่อง ให้ซากดึกดำบรรพ์เป็นซากดึกดำบรรพ์ที่ขึ้นทะเบียน

อาศัยอำนาจตามความในมาตรา ๒๖ วรรคหนึ่ง แห่งพระราชบัญญัติคุ้มครองซากดึกดำบรรพ์ พ.ศ. ๒๕๕๑ และข้อ ๔ (๒) แห่งประกาศคณะกรรมการคุ้มครองซากดึกดำบรรพ์ เรื่อง หลักเกณฑ์การประกาศเป็นแหล่งซากดึกดำบรรพ์ที่ขึ้นทะเบียนและเป็นซากดึกดำบรรพ์ที่ขึ้นทะเบียน พ.ศ. ๒๕๕๒ ซึ่งแก้ไขเพิ่มเติมโดยประกาศคณะกรรมการคุ้มครองซากดึกดำบรรพ์ เรื่อง หลักเกณฑ์การประกาศเป็นแหล่งซากดึกดำบรรพ์ที่ขึ้นทะเบียนและเป็นซากดึกดำบรรพ์ที่ขึ้นทะเบียน (ฉบับที่ ๒) พ.ศ. ๒๕๕๖ อธิบดีกรมทรัพยากรธรณี ประกาศให้ซากดึกดำบรรพ์ รหัสประจำซากดึกดำบรรพ์ THF ๒ ๕ ๖ ๒ ๑ ๐ ๐ ๒ ๓ ๒

ชื่อซากดึกดำบรรพ์ *แอนทราโคเคอริกซ์ ไทยแลนดิคัส (Anthracokeryx thailandicus)*

สกุล/ประเภท สัตว์มีกระดูกสันหลัง หน่วยหิน กลุ่มหินกระบี่

อายุ สมัยอีโอซีนตอนปลาย ประมาณ ๓๕ - ๓๓ ล้านปี

ลักษณะ รูปพรรณ สัณฐาน กรามบนด้านซ้ายประกอบด้วย ฟันกรามน้อยซี่ที่ ๔ ถึงฟันกรามซี่ที่ ๓ (Left maxilla with P^4- M^3)

ขนาด กว้าง ๖.๑๘ ซม. ยาว ๒.๑๑ ซม. หนา ๓.๒๖ ซม. น้ำหนัก ๓๔.๙๖ กรัม

สถานที่ที่พบ บ่อเหมืองถ่านหินกระบี่ (บ่อหวายเล็ก) ตำบล คลองขนาน

อำเภอ เหนือคลอง จังหวัด กระบี่

ชื่อผู้ค้นพบ คณะสำรวจวิจัยโบราณชีววิทยา ไทย - ฝรั่งเศส วันเดือนปีที่พบ พ.ศ. ๒๕๓๒

เจ้าของ/หรือผู้ครอบครอง กองคุ้มครองซากดึกดำบรรพ์ กรมทรัพยากรธรณี

ตามรูปถ่ายแนบท้ายประกาศนี้ เป็นซากดึกดำบรรพ์ที่ขึ้นทะเบียน

ทั้งนี้ ตั้งแต่วันถัดจากวันประกาศในราชกิจจานุเบกษาเป็นต้นไป

ประกาศ ณ วันที่ ๑๘ กันยายน พ.ศ. ๒๕๖๒

สมหมาย เตชวาล

อธิบดีกรมทรัพยากรธรณี

รูปถ่ายซากดึกดำบรรพ์ รหัสประจำซากดึกดำบรรพ์ THF ๒๕๖๒ ๑ ๐๐๒๓๒

กรามบนด้านซ้ายประกอบด้วย ฟันกรามน้อยซี่ที่ ๔ ถึงฟันกรามซี่ที่ ๓ ของสัตว์กีบคู่ *แอนทราโคเคอริกซ์ ไทยแลนดิคัส*	
มุมมองด้านบน	มุมมองด้านล่าง
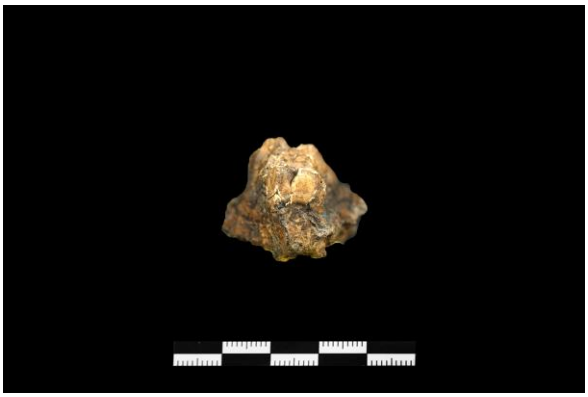	
มุมมองด้านหน้า	มุมมองด้านหลัง
มุมมองด้านข้างซ้าย	มุมมองด้านข้างขวา

แท่งมาตราส่วน = ๕ ซม.

ประกาศกรมทรัพยากรธรณี

เรื่อง ให้ซากดึกดำบรรพ์เป็นซากดึกดำบรรพ์ที่ขึ้นทะเบียน

อาศัยอำนาจตามความในมาตรา ๒๖ วรรคหนึ่ง แห่งพระราชบัญญัติคุ้มครองซากดึกดำบรรพ์ พ.ศ. ๒๕๕๑ และข้อ ๔ (๒) แห่งประกาศคณะกรรมการคุ้มครองซากดึกดำบรรพ์ เรื่อง หลักเกณฑ์การประกาศเป็นแหล่งซากดึกดำบรรพ์ที่ขึ้นทะเบียนและเป็นซากดึกดำบรรพ์ที่ขึ้นทะเบียน พ.ศ. ๒๕๕๒ ซึ่งแก้ไขเพิ่มเติมโดยประกาศคณะกรรมการคุ้มครองซากดึกดำบรรพ์ เรื่อง หลักเกณฑ์การประกาศเป็นแหล่งซากดึกดำบรรพ์ที่ขึ้นทะเบียนและเป็นซากดึกดำบรรพ์ที่ขึ้นทะเบียน (ฉบับที่ ๒) พ.ศ. ๒๕๕๖ อธิบดีกรมทรัพยากรธรณี ประกาศให้ซากดึกดำบรรพ์ รหัสประจำซากดึกดำบรรพ์ THF ๒ ๕ ๖ ๒ ๑ ๐ ๐ ๒ ๓ ๓

ชื่อซากดึกดำบรรพ์ *แอนทราโคเทอเรียม ชัยมณีอิ (Anthracotherium chaimanei)*

สกุล/ประเภท สัตว์มีกระดูกสันหลัง หน่วยหิน กลุ่มหินกระบี่

อายุ สมัยอีโอซีนตอนปลาย ประมาณ ๓๕ - ๓๓ ล้านปี

ลักษณะ รูปพรรณ สัณฐาน ฟันกรามล่างด้านขวาซี่ที่ ๒ (Right M/2)

ขนาด กว้าง ๓.๖๒ ซม. ยาว ๔.๗๗ ซม. หนา ๒.๗๓ ซม. น้ำหนัก ๕๒.๐๙ กรัม

สถานที่ที่พบ บ่อเหมืองถ่านหินกระบี่ (บ่อหวายเล็ก) ตำบล คลองขนาน

อำเภอ เหนือคลอง จังหวัด กระบี่

ชื่อผู้ค้นพบ คณะสำรวจวิจัยโบราณชีววิทยา ไทย - ฝรั่งเศส วันเดือนปีที่พบ พ.ศ. ๒๕๓๒

เจ้าของ/หรือผู้ครอบครอง กองคุ้มครองซากดึกดำบรรพ์ กรมทรัพยากรธรณี

ตามรูปถ่ายแนบท้ายประกาศนี้ เป็นซากดึกดำบรรพ์ที่ขึ้นทะเบียน

ทั้งนี้ ตั้งแต่วันถัดจากวันประกาศในราชกิจจานุเบกษาเป็นต้นไป

ประกาศ ณ วันที่ ๑๘ กันยายน พ.ศ. ๒๕๖๒

สมหมาย เตชวาล

อธิบดีกรมทรัพยากรธรณี

รูปถ่ายซากดึกดำบรรพ์ รหัสประจำซากดึกดำบรรพ์ THF ๒๕๖๒ ๑ ๐๐๒๓๓

ฟันกรามล่างด้านขวาชี่ที่ ๒ ของสัตว์กีบคู่ *แอนทราโคเทอเรียม ชัยมณีอิ*	
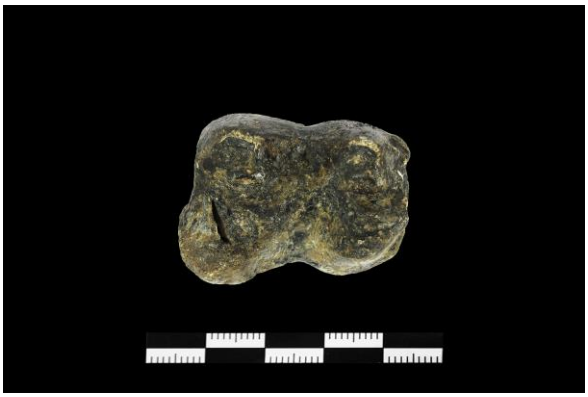	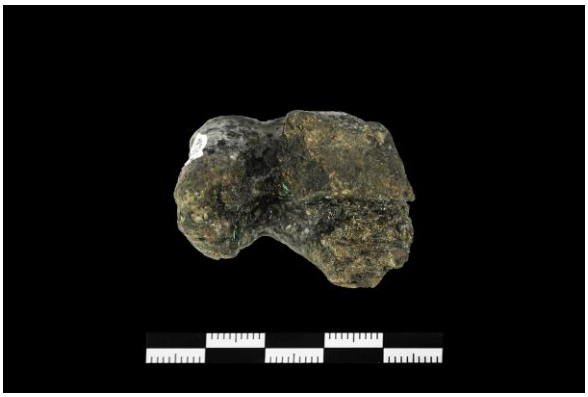
มุมมองด้านบน	มุมมองด้านล่าง
มุมมองด้านหน้า	มุมมองด้านหลัง
มุมมองด้านข้างซ้าย	มุมมองด้านข้างขวา

แท่งมาตราส่วน = ๕ ซม.

ประกาศกรมทรัพยากรธรณี

เรื่อง ให้ซากดึกดำบรรพ์เป็นซากดึกดำบรรพ์ที่ขึ้นทะเบียน

อาศัยอำนาจตามความในมาตรา ๒๖ วรรคหนึ่ง แห่งพระราชบัญญัติคุ้มครองซากดึกดำบรรพ์ พ.ศ. ๒๕๕๑ และข้อ ๔ (๒) แห่งประกาศคณะกรรมการคุ้มครองซากดึกดำบรรพ์ เรื่อง หลักเกณฑ์การประกาศเป็นแหล่งซากดึกดำบรรพ์ที่ขึ้นทะเบียนและเป็นซากดึกดำบรรพ์ที่ขึ้นทะเบียน พ.ศ. ๒๕๕๒ ซึ่งแก้ไขเพิ่มเติมโดยประกาศคณะกรรมการคุ้มครองซากดึกดำบรรพ์ เรื่อง หลักเกณฑ์การประกาศเป็นแหล่งซากดึกดำบรรพ์ที่ขึ้นทะเบียนและเป็นซากดึกดำบรรพ์ที่ขึ้นทะเบียน (ฉบับที่ ๒) พ.ศ. ๒๕๕๖ อธิบดีกรมทรัพยากรธรณี ประกาศให้ซากดึกดำบรรพ์ รหัสประจำซากดึกดำบรรพ์ THF [๒][๕][๖][๒] [๑] [๐][๐][๒][๓][๔]

ชื่อซากดึกดำบรรพ์ *แอนทราโคเทอเรียม ชัยมณีอิ (Anthracotherium chaimanei)*

สกุล/ประเภท สัตว์มีกระดูกสันหลัง หน่วยหิน กลุ่มหินกระบี่

อายุ สมัยอีโอซีนตอนปลาย ประมาณ ๓๕ - ๓๓ ล้านปี

ลักษณะ รูปพรรณ สัณฐาน ฟันกรามบนด้านขวาซี่ที่ ๓ (Right M3/)

ขนาด กว้าง ๔.๖๕ ซม. ยาว ๒.๒๐ ซม. หนา ๓.๘๕ ซม. น้ำหนัก ๔๐.๗๙ กรัม

สถานที่ที่พบ บ่อเหมืองถ่านหินกระบี่ (บ่อหวายเล็ก) ตำบล คลองขนาน

อำเภอ เหนือคลอง จังหวัด กระบี่

ชื่อผู้ค้นพบ คณะสำรวจวิจัยโบราณชีววิทยา ไทย - ฝรั่งเศส วันเดือนปีที่พบ พ.ศ. ๒๕๓๒

เจ้าของ/หรือผู้ครอบครอง กองคุ้มครองซากดึกดำบรรพ์ กรมทรัพยากรธรณี

ตามรูปถ่ายแนบท้ายประกาศนี้ เป็นซากดึกดำบรรพ์ที่ขึ้นทะเบียน

ทั้งนี้ ตั้งแต่วันถัดจากวันประกาศในราชกิจจานุเบกษาเป็นต้นไป

ประกาศ ณ วันที่ ๑๘ กันยายน พ.ศ. ๒๕๖๒

สมหมาย เตชวาล

อธิบดีกรมทรัพยากรธรณี

รูปถ่ายซากดึกดำบรรพ์ รหัสประจำซากดึกดำบรรพ์ THF ๒๕๖๒ ๑ ๐๐๒๓๔

ฟันกรามบนด้านขวาซี่ที่ ๓ ของสัตว์กีบคู่ *แอนทราโคเทอเรียม ชัยมณีอิ*	
มุมมองด้านบน	มุมมองด้านล่าง
มุมมองด้านหน้า	มุมมองด้านหลัง
มุมมองด้านข้างซ้าย	มุมมองด้านข้างขวา

แท่งมาตราส่วน = ๕ ซม.

ประกาศกรมทรัพยากรธรณี

เรื่อง ให้ซากดึกดำบรรพ์เป็นซากดึกดำบรรพ์ที่ขึ้นทะเบียน

อาศัยอำนาจตามความในมาตรา ๒๖ วรรคหนึ่ง แห่งพระราชบัญญัติคุ้มครองซากดึกดำบรรพ์ พ.ศ. ๒๕๕๑ และข้อ ๔ (๒) แห่งประกาศคณะกรรมการคุ้มครองซากดึกดำบรรพ์ เรื่อง หลักเกณฑ์การประกาศเป็นแหล่งซากดึกดำบรรพ์ที่ขึ้นทะเบียนและเป็นซากดึกดำบรรพ์ที่ขึ้นทะเบียน พ.ศ. ๒๕๕๒ ซึ่งแก้ไขเพิ่มเติมโดยประกาศคณะกรรมการคุ้มครองซากดึกดำบรรพ์ เรื่อง หลักเกณฑ์การประกาศเป็นแหล่งซากดึกดำบรรพ์ที่ขึ้นทะเบียนและเป็นซากดึกดำบรรพ์ที่ขึ้นทะเบียน (ฉบับที่ ๒) พ.ศ. ๒๕๕๖ อธิบดีกรมทรัพยากรธรณี ประกาศให้ซากดึกดำบรรพ์ รหัสประจำซากดึกดำบรรพ์ THF ๒ ๕ ๖ ๒ ๑ ๐ ๐ ๒ ๓ ๕

ชื่อซากดึกดำบรรพ์ *แอนทราโคเทอเรียม ชัยมณีอิ (Anthracotherium chaimanei)*

สกุล/ประเภท สัตว์มีกระดูกสันหลัง หน่วยหิน กลุ่มหินกระบี่

อายุ สมัยอีโอซีนตอนปลาย ประมาณ ๓๕ - ๓๓ ล้านปี

ลักษณะ รูปพรรณ สัณฐาน ฟันกรามบนด้านซ้ายซี่ที่ ๓ (Left M3/)

ขนาด กว้าง ๔.๗๗ ซม. ยาว ๒.๘๕ ซม. หนา ๔.๐๐ ซม. น้ำหนัก ๖๐.๒๐ กรัม

สถานที่ที่พบ บ่อเหมืองถ่านหินกระบี่ (บ่อหวายเล็ก) ตำบล คลองขนาน

อำเภอ เหนือคลอง จังหวัด กระบี่

ชื่อผู้ค้นพบ คณะสำรวจวิจัยโบราณชีววิทยา ไทย - ฝรั่งเศส วันเดือนปีที่พบ พ.ศ. ๒๕๓๒

เจ้าของ/หรือผู้ครอบครอง กองคุ้มครองซากดึกดำบรรพ์ กรมทรัพยากรธรณี

ตามรูปถ่ายแนบท้ายประกาศนี้ เป็นซากดึกดำบรรพ์ที่ขึ้นทะเบียน

ทั้งนี้ ตั้งแต่วันถัดจากวันประกาศในราชกิจจานุเบกษาเป็นต้นไป

ประกาศ ณ วันที่ ๑๘ กันยายน พ.ศ. ๒๕๖๒

สมหมาย เตชวาล

อธิบดีกรมทรัพยากรธรณี

รูปถ่ายซากดึกดำบรรพ์ รหัสประจำซากดึกดำบรรพ์ THF ๒๕๖๒ ๑ ๐๐๒๓๕

ฟันกรามบนด้านซ้ายซี่ที่ ๓ ของสัตว์กีบคู่ *แอนทราโคเทอเรียม ชัยมณีอิ*	
มุมมองด้านบน	มุมมองด้านล่าง
มุมมองด้านหน้า	มุมมองด้านหลัง
มุมมองด้านข้างซ้าย	มุมมองด้านข้างขวา

แท่งมาตราส่วน = ๕ ซม.

ประกาศกรมทรัพยากรธรณี

เรื่อง ให้ซากดึกดำบรรพ์เป็นซากดึกดำบรรพ์ที่ขึ้นทะเบียน

อาศัยอำนาจตามความในมาตรา ๒๖ วรรคหนึ่ง แห่งพระราชบัญญัติคุ้มครองซากดึกดำบรรพ์ พ.ศ. ๒๕๕๑ และข้อ ๔ (๒) แห่งประกาศคณะกรรมการคุ้มครองซากดึกดำบรรพ์ เรื่อง หลักเกณฑ์การประกาศเป็นแหล่งซากดึกดำบรรพ์ที่ขึ้นทะเบียนและเป็นซากดึกดำบรรพ์ที่ขึ้นทะเบียน พ.ศ. ๒๕๕๒ ซึ่งแก้ไขเพิ่มเติมโดยประกาศคณะกรรมการคุ้มครองซากดึกดำบรรพ์ เรื่อง หลักเกณฑ์การประกาศเป็นแหล่งซากดึกดำบรรพ์ที่ขึ้นทะเบียนและเป็นซากดึกดำบรรพ์ที่ขึ้นทะเบียน (ฉบับที่ ๒) พ.ศ. ๒๕๕๖ อธิบดีกรมทรัพยากรธรณี ประกาศให้ซากดึกดำบรรพ์ รหัสประจำซากดึกดำบรรพ์ THF ๒ ๕ ๖ ๒ ๑ ๐ ๐ ๒ ๓ ๖

ชื่อซากดึกดำบรรพ์ *แอนทราโคเทอเรียม ชัยมณีอิ (Anthracotherium chaimanei)*

สกุล/ประเภท สัตว์มีกระดูกสันหลัง หน่วยหิน กลุ่มหินกระบี่

อายุ สมัยอีโอซีนตอนปลาย ประมาณ ๓๕ - ๓๓ ล้านปี

ลักษณะ รูปพรรณ สัณฐาน ฟันกรามล่างด้านซ้ายซี่ที่ ๓ (Left M/3)

ขนาด กว้าง ๕.๓๙ ซม. ยาว ๔.๐๙ ซม. หนา ๒.๑๐ ซม. น้ำหนัก ๕๗.๕๐ กรัม

สถานที่ที่พบ บ่อเหมืองถ่านหินกระบี่ (บ่อหวายเล็ก) ตำบล คลองขนาน

อำเภอ เหนือคลอง จังหวัด กระบี่

ชื่อผู้ค้นพบ คณะสำรวจวิจัยโบราณชีววิทยา ไทย - ฝรั่งเศส วันเดือนปีที่พบ พ.ศ. ๒๕๓๒

เจ้าของ/หรือผู้ครอบครอง กองคุ้มครองซากดึกดำบรรพ์ กรมทรัพยากรธรณี

ตามรูปถ่ายแนบท้ายประกาศนี้ เป็นซากดึกดำบรรพ์ที่ขึ้นทะเบียน

ทั้งนี้ ตั้งแต่วันถัดจากวันประกาศในราชกิจจานุเบกษาเป็นต้นไป

ประกาศ ณ วันที่ ๑๘ กันยายน พ.ศ. ๒๕๖๒

สมหมาย เตชวาล

อธิบดีกรมทรัพยากรธรณี

รูปถ่ายซากดึกดำบรรพ์ รหัสประจำซากดึกดำบรรพ์ THF ๒๕๖๒ ๑ ๐๐๒๓๖

ฟันกรามล่างด้านซ้ายซี่ที่ ๓ ของสัตว์กีบคู่ *แอนทราโคเทอเรียม ชัยมณีอิ*	
มุมมองด้านบน	มุมมองด้านล่าง
	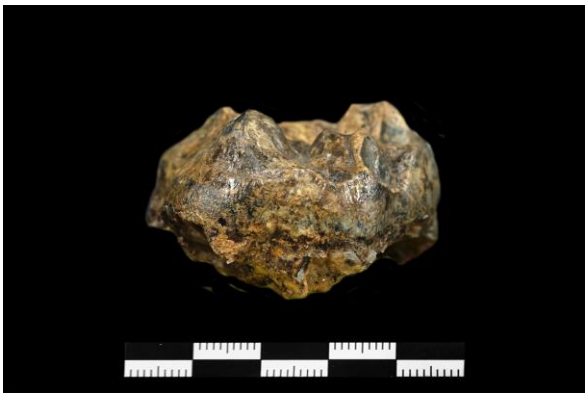
มุมมองด้านหน้า	มุมมองด้านหลัง
มุมมองด้านข้างซ้าย	มุมมองด้านข้างขวา

แท่งมาตราส่วน = ๕ ซม.

ประกาศกรมทรัพยากรธรณี

เรื่อง ให้ซากดึกดำบรรพ์เป็นซากดึกดำบรรพ์ที่ขึ้นทะเบียน

อาศัยอำนาจตามความในมาตรา ๒๖ วรรคหนึ่ง แห่งพระราชบัญญัติคุ้มครองซากดึกดำบรรพ์ พ.ศ. ๒๕๕๑ และข้อ ๔ (๒) แห่งประกาศคณะกรรมการคุ้มครองซากดึกดำบรรพ์ เรื่อง หลักเกณฑ์การประกาศเป็นแหล่งซากดึกดำบรรพ์ที่ขึ้นทะเบียนและเป็นซากดึกดำบรรพ์ที่ขึ้นทะเบียน พ.ศ. ๒๕๕๒ ซึ่งแก้ไขเพิ่มเติมโดยประกาศคณะกรรมการคุ้มครองซากดึกดำบรรพ์ เรื่อง หลักเกณฑ์การประกาศเป็นแหล่งซากดึกดำบรรพ์ที่ขึ้นทะเบียนและเป็นซากดึกดำบรรพ์ที่ขึ้นทะเบียน (ฉบับที่ ๒) พ.ศ. ๒๕๕๖ อธิบดีกรมทรัพยากรธรณี ประกาศให้ซากดึกดำบรรพ์ รหัสประจำซากดึกดำบรรพ์ THF ๒ ๕ ๖ ๒ ๑ ๐ ๐ ๒ ๓ ๗

ชื่อซากดึกดำบรรพ์ *แอนทราโคเทอเรียม ชัยมณีอิ (Anthracotherium chaimanei)*

สกุล/ประเภท สัตว์มีกระดูกสันหลัง หน่วยหิน กลุ่มหินกระบี่

อายุ สมัยอีโอซีนตอนปลาย ประมาณ ๓๕ - ๓๓ ล้านปี

ลักษณะ รูปพรรณ สัณฐาน ฟันหน้าบนด้านซ้ายซี่ที่ ๓ (Left I3/)

ขนาด กว้าง ๑.๕๕ ซม. ยาว ๕.๐๑ ซม. หนา ๑.๔๔ ซม. น้ำหนัก ๑๑.๕๐ กรัม

สถานที่ที่พบ บ่อเหมืองถ่านหินกระบี่ (บ่อหวายเล็ก) ตำบล คลองขนาน

อำเภอ เหนือคลอง จังหวัด กระบี่

ชื่อผู้ค้นพบ คณะสำรวจวิจัยโบราณชีววิทยา ไทย - ฝรั่งเศส วันเดือนปีที่พบ พ.ศ. ๒๕๓๒

เจ้าของ/หรือผู้ครอบครอง กองคุ้มครองซากดึกดำบรรพ์ กรมทรัพยากรธรณี

ตามรูปถ่ายแนบท้ายประกาศนี้ เป็นซากดึกดำบรรพ์ที่ขึ้นทะเบียน

ทั้งนี้ ตั้งแต่วันถัดจากวันประกาศในราชกิจจานุเบกษาเป็นต้นไป

ประกาศ ณ วันที่ ๑๘ กันยายน พ.ศ. ๒๕๖๒

สมหมาย เตชวาล

อธิบดีกรมทรัพยากรธรณี

รูปถ่ายซากดึกดำบรรพ์ รหัสประจำซากดึกดำบรรพ์ THF ๒๕๖๒ ๑ ๐๐๒๓๗

ฟันหน้าบนด้านซ้ายซี่ที่ ๓ ของสัตว์กีบคู่ *แอนทราโคเทอเรียม ชัยมณีอิ*	
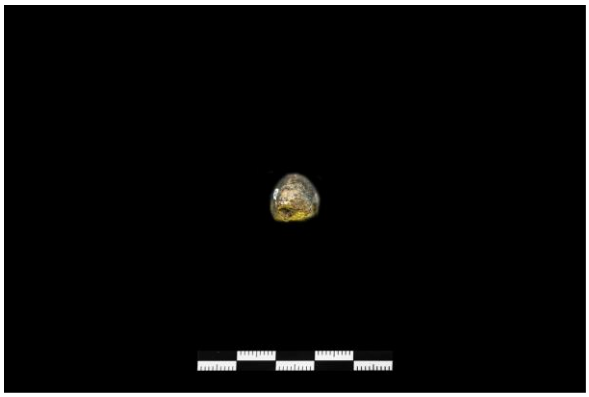	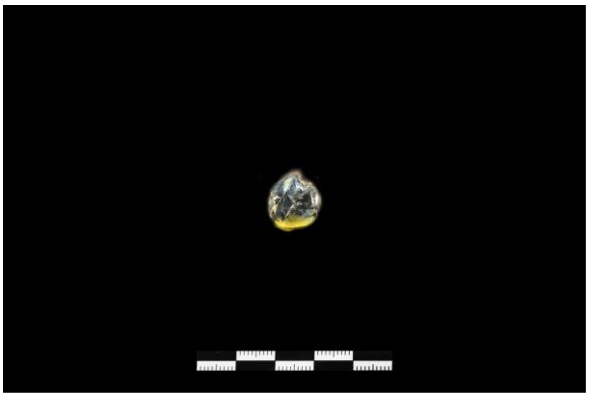
มุมมองด้านบน	มุมมองด้านล่าง
มุมมองด้านหน้า	มุมมองด้านหลัง
มุมมองด้านข้างซ้าย	มุมมองด้านข้างขวา

แท่งมาตราส่วน = ๕ ซม.

ประกาศกรมทรัพยากรธรณี

เรื่อง ให้ซากดึกดำบรรพ์เป็นซากดึกดำบรรพ์ที่ขึ้นทะเบียน

อาศัยอำนาจตามความในมาตรา ๒๖ วรรคหนึ่ง แห่งพระราชบัญญัติคุ้มครองซากดึกดำบรรพ์ พ.ศ. ๒๕๕๑ และข้อ ๔ (๒) แห่งประกาศคณะกรรมการคุ้มครองซากดึกดำบรรพ์ เรื่อง หลักเกณฑ์การประกาศเป็นแหล่งซากดึกดำบรรพ์ที่ขึ้นทะเบียนและเป็นซากดึกดำบรรพ์ที่ขึ้นทะเบียน พ.ศ. ๒๕๕๒ ซึ่งแก้ไขเพิ่มเติมโดยประกาศคณะกรรมการคุ้มครองซากดึกดำบรรพ์ เรื่อง หลักเกณฑ์การประกาศเป็นแหล่งซากดึกดำบรรพ์ที่ขึ้นทะเบียนและเป็นซากดึกดำบรรพ์ที่ขึ้นทะเบียน (ฉบับที่ ๒) พ.ศ. ๒๕๕๖ อธิบดีกรมทรัพยากรธรณี ประกาศให้ซากดึกดำบรรพ์ รหัสประจำซากดึกดำบรรพ์ THF ๒ ๕ ๖ ๒ ๑ ๐ ๐ ๒ ๓ ๘

ชื่อซากดึกดำบรรพ์ *แอนทราโคเทอเรียม ชัยมณีอิ (Anthracotherium chaimanei)*

สกุล/ประเภท สัตว์มีกระดูกสันหลัง หน่วยหิน กลุ่มหินกระบี่

อายุ สมัยอีโอซีนตอนปลาย ประมาณ ๓๕ - ๓๓ ล้านปี

ลักษณะ รูปพรรณ สัณฐาน ฟันหน้าล่างด้านซ้ายซี่ที่ ๒ (Left I/2)

ขนาด กว้าง ๑.๒๙ ซม. ยาว ๓.๗๖ ซม. หนา ๑.๐๘ ซม. น้ำหนัก ๖.๖๓ กรัม

สถานที่ที่พบ บ่อเหมืองถ่านหินกระบี่ (บ่อหวายเล็ก) ตำบล คลองขนาน

อำเภอ เหนือคลอง จังหวัด กระบี่

ชื่อผู้ค้นพบ คณะสำรวจวิจัยโบราณชีววิทยา ไทย - ฝรั่งเศส วันเดือนปีที่พบ พ.ศ. ๒๕๓๒

เจ้าของ/หรือผู้ครอบครอง กองคุ้มครองซากดึกดำบรรพ์ กรมทรัพยากรธรณี

ตามรูปถ่ายแนบท้ายประกาศนี้ เป็นซากดึกดำบรรพ์ที่ขึ้นทะเบียน

ทั้งนี้ ตั้งแต่วันถัดจากวันประกาศในราชกิจจานุเบกษาเป็นต้นไป

ประกาศ ณ วันที่ ๑๘ กันยายน พ.ศ. ๒๕๖๒

สมหมาย เตชวาล

อธิบดีกรมทรัพยากรธรณี

รูปถ่ายซากดึกดำบรรพ์ รหัสประจำซากดึกดำบรรพ์ THF ๒๕๖๒ ๑ ๐๐๒๓๘

ฟันหน้าล่างด้านซ้ายซี่ที่ ๒ ของสัตว์กีบคู่ *แอนทราโคเทอเรียม ชัยมณีอิ*	
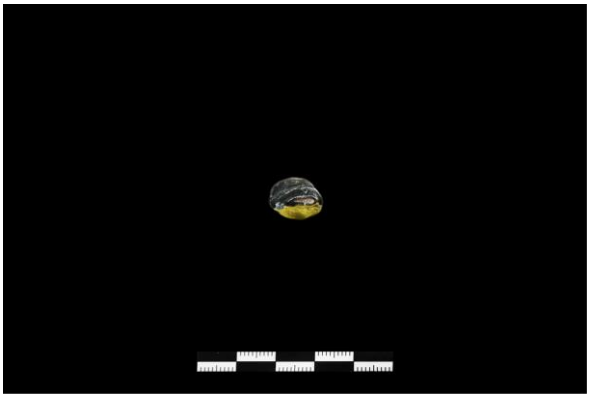	
มุมมองด้านบน	มุมมองด้านล่าง
มุมมองด้านหน้า	มุมมองด้านหลัง
มุมมองด้านข้างซ้าย	มุมมองด้านข้างขวา

แท่งมาตราส่วน = ๕ ซม.

ประกาศกรมทรัพยากรธรณี

เรื่อง ให้ซากดึกดำบรรพ์เป็นซากดึกดำบรรพ์ที่ขึ้นทะเบียน

อาศัยอำนาจตามความในมาตรา ๒๖ วรรคหนึ่ง แห่งพระราชบัญญัติคุ้มครองซากดึกดำบรรพ์ พ.ศ. ๒๕๕๑ และข้อ ๔ (๒) แห่งประกาศคณะกรรมการคุ้มครองซากดึกดำบรรพ์ เรื่อง หลักเกณฑ์การประกาศเป็นแหล่งซากดึกดำบรรพ์ที่ขึ้นทะเบียนและเป็นซากดึกดำบรรพ์ที่ขึ้นทะเบียน พ.ศ. ๒๕๕๒ ซึ่งแก้ไขเพิ่มเติมโดยประกาศคณะกรรมการคุ้มครองซากดึกดำบรรพ์ เรื่อง หลักเกณฑ์การประกาศเป็นแหล่งซากดึกดำบรรพ์ที่ขึ้นทะเบียนและเป็นซากดึกดำบรรพ์ที่ขึ้นทะเบียน (ฉบับที่ ๒) พ.ศ. ๒๕๕๖ อธิบดีกรมทรัพยากรธรณี ประกาศให้ซากดึกดำบรรพ์ รหัสประจำซากดึกดำบรรพ์ THF ๒ ๕ ๖ ๒ ๑ ๐ ๐ ๒ ๓ ๙

ชื่อซากดึกดำบรรพ์ *แอนทราโคเทอเรียม ชัยมณีอิ (Anthracotherium chaimanei)*

สกุล/ประเภท สัตว์มีกระดูกสันหลัง หน่วยหิน กลุ่มหินกระบี่

อายุ สมัยอีโอซีนตอนปลาย ประมาณ ๓๕ - ๓๓ ล้านปี

ลักษณะ รูปพรรณ สัณฐาน ฟันหน้าล่างด้านขวาซี่ที่ ๒ (Right I/2)

ขนาด กว้าง ๑.๓๓ ซม. ยาว ๓.๒๙ ซม. หนา ๑.๑๐ ซม. น้ำหนัก ๕.๐๑ กรัม

สถานที่ที่พบ บ่อเหมืองถ่านหินกระบี่ (บ่อหวายเล็ก) ตำบล คลองขนาน

อำเภอ เหนือคลอง จังหวัด กระบี่

ชื่อผู้ค้นพบ คณะสำรวจวิจัยโบราณชีววิทยา ไทย - ฝรั่งเศส วันเดือนปีที่พบ พ.ศ. ๒๕๓๒

เจ้าของ/หรือผู้ครอบครอง กองคุ้มครองซากดึกดำบรรพ์ กรมทรัพยากรธรณี

ตามรูปถ่ายแนบท้ายประกาศนี้ เป็นซากดึกดำบรรพ์ที่ขึ้นทะเบียน

ทั้งนี้ ตั้งแต่วันถัดจากวันประกาศในราชกิจจานุเบกษาเป็นต้นไป

ประกาศ ณ วันที่ ๑๘ กันยายน พ.ศ. ๒๕๖๒

สมหมาย เตชวาล

อธิบดีกรมทรัพยากรธรณี

รูปถ่ายซากดึกดำบรรพ์ รหัสประจำซากดึกดำบรรพ์ THF ๒๕๖๒ ๑ ๐๐๒๓๙

ฟันหน้าล่างด้านขวาซี่ที่ ๒ ของสัตว์กีบคู่ *แอนทราโคเทอเรียม ชัยมณีอิ*	
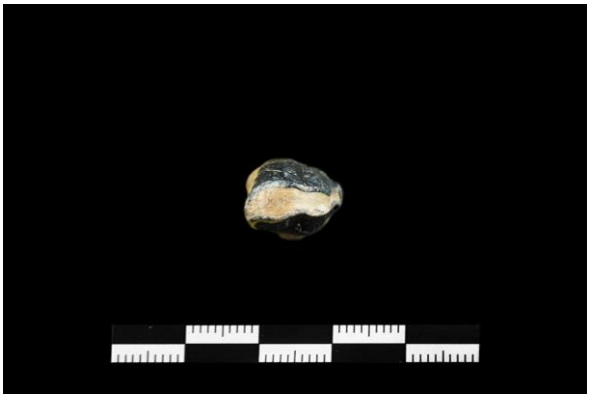	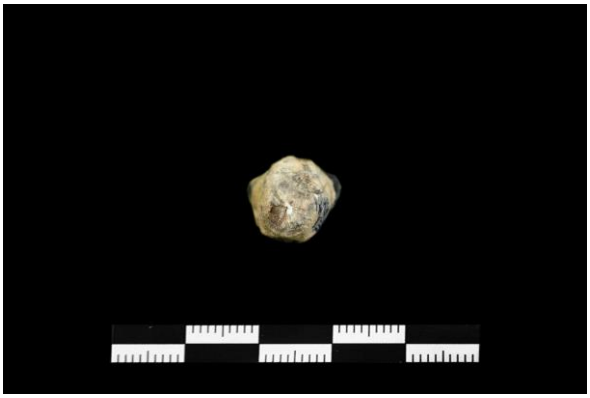
มุมมองด้านบน	มุมมองด้านล่าง
มุมมองด้านหน้า	มุมมองด้านหลัง
มุมมองด้านข้างซ้าย	มุมมองด้านข้างขวา

แท่งมาตราส่วน = ๕ ซม.

ประกาศกรมทรัพยากรธรณี

เรื่อง ให้ซากดึกดำบรรพ์เป็นซากดึกดำบรรพ์ที่ขึ้นทะเบียน

อาศัยอำนาจตามความในมาตรา ๒๖ วรรคหนึ่ง แห่งพระราชบัญญัติคุ้มครองซากดึกดำบรรพ์ พ.ศ. ๒๕๕๑ และข้อ ๔ (๒) แห่งประกาศคณะกรรมการคุ้มครองซากดึกดำบรรพ์ เรื่อง หลักเกณฑ์การประกาศเป็นแหล่งซากดึกดำบรรพ์ที่ขึ้นทะเบียนและเป็นซากดึกดำบรรพ์ที่ขึ้นทะเบียน พ.ศ. ๒๕๕๒ ซึ่งแก้ไขเพิ่มเติมโดยประกาศคณะกรรมการคุ้มครองซากดึกดำบรรพ์ เรื่อง หลักเกณฑ์การประกาศเป็นแหล่งซากดึกดำบรรพ์ที่ขึ้นทะเบียนและเป็นซากดึกดำบรรพ์ที่ขึ้นทะเบียน (ฉบับที่ ๒) พ.ศ. ๒๕๕๖ อธิบดีกรมทรัพยากรธรณี ประกาศให้ซากดึกดำบรรพ์ รหัสประจำซากดึกดำบรรพ์ THF ๒ ๕ ๖ ๒ ๑ ๐ ๐ ๒ ๔ ๐

ชื่อซากดึกดำบรรพ์ *แอนทราโคเทอเรียม ชัยมณีอิ (Anthracotherium chaimanei)*

สกุล/ประเภท สัตว์มีกระดูกสันหลัง หน่วยหิน กลุ่มหินกระบี่

อายุ สมัยอีโอซีนตอนปลาย ประมาณ ๓๕ - ๓๓ ล้านปี

ลักษณะ รูปพรรณ สัณฐาน ฟันเขี้ยวบนด้านขวา (Right C sup.)

ขนาด กว้าง ๒.๔๗ ซม. ยาว ๘.๖๗ ซม. หนา ๑.๗๙ ซม. น้ำหนัก ๔๘.๔๑ กรัม

สถานที่ที่พบ บ่อเหมืองถ่านหินกระบี่ (บ่อหวายเล็ก) ตำบล คลองขนาน

อำเภอ เหนือคลอง จังหวัด กระบี่

ชื่อผู้ค้นพบ คณะสำรวจวิจัยโบราณชีววิทยา ไทย - ฝรั่งเศส วันเดือนปีที่พบ พ.ศ. ๒๕๓๒

เจ้าของ/หรือผู้ครอบครอง กองคุ้มครองซากดึกดำบรรพ์ กรมทรัพยากรธรณี

ตามรูปถ่ายแนบท้ายประกาศนี้ เป็นซากดึกดำบรรพ์ที่ขึ้นทะเบียน

ทั้งนี้ ตั้งแต่วันถัดจากวันประกาศในราชกิจจานุเบกษาเป็นต้นไป

ประกาศ ณ วันที่ ๑๘ กันยายน พ.ศ. ๒๕๖๒

สมหมาย เตชวาล

อธิบดีกรมทรัพยากรธรณี

รูปถ่ายซากดึกดำบรรพ์ รหัสประจำซากดึกดำบรรพ์ THF ๒๕๖๒ ๑ ๐๐๒๔๐

ฟันเขี้ยวบนด้านขวา ของสัตว์กีบคู่ *แอนทราโคเทอเรียม ชัยมณีอิ*	
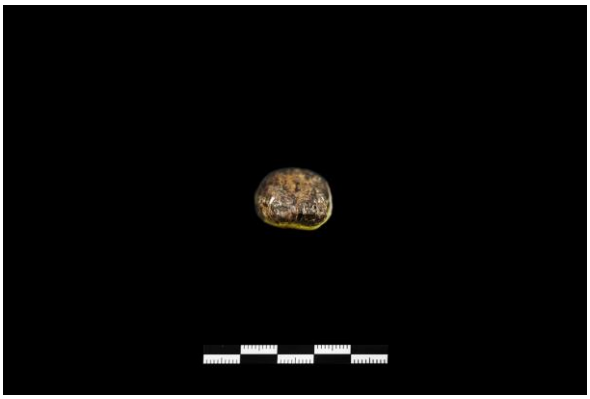	
มุมมองด้านบน	มุมมองด้านล่าง
มุมมองด้านหน้า	มุมมองด้านหลัง
มุมมองด้านข้างซ้าย	มุมมองด้านข้างขวา

แท่งมาตราส่วน = ๕ ซม.

ประกาศกรมทรัพยากรธรณี

เรื่อง ให้ซากดึกดำบรรพ์เป็นซากดึกดำบรรพ์ที่ขึ้นทะเบียน

อาศัยอำนาจตามความในมาตรา ๒๖ วรรคหนึ่ง แห่งพระราชบัญญัติคุ้มครองซากดึกดำบรรพ์ พ.ศ. ๒๕๕๑ และข้อ ๔ (๒) แห่งประกาศคณะกรรมการคุ้มครองซากดึกดำบรรพ์ เรื่อง หลักเกณฑ์การประกาศเป็นแหล่งซากดึกดำบรรพ์ที่ขึ้นทะเบียนและเป็นซากดึกดำบรรพ์ที่ขึ้นทะเบียน พ.ศ. ๒๕๕๒ ซึ่งแก้ไขเพิ่มเติมโดยประกาศคณะกรรมการคุ้มครองซากดึกดำบรรพ์ เรื่อง หลักเกณฑ์การประกาศเป็นแหล่งซากดึกดำบรรพ์ที่ขึ้นทะเบียนและเป็นซากดึกดำบรรพ์ที่ขึ้นทะเบียน (ฉบับที่ ๒) พ.ศ. ๒๕๕๖ อธิบดีกรมทรัพยากรธรณี ประกาศให้ซากดึกดำบรรพ์ รหัสประจำซากดึกดำบรรพ์ THF ๒ ๕ ๖ ๒ ๑ ๐ ๐ ๒ ๔ ๑

ชื่อซากดึกดำบรรพ์ *แอนทราโคเทอเรียม ชัยมณีอิ (Anthracotherium chaimanei)*

สกุล/ประเภท สัตว์มีกระดูกสันหลัง หน่วยหิน กลุ่มหินกระบี่

อายุ สมัยอีโอซีนตอนปลาย ประมาณ ๓๕ - ๓๓ ล้านปี

ลักษณะ รูปพรรณ สัณฐาน ฟันเขี้ยวบนด้านขวา (Right C sup.)

ขนาด กว้าง ๒.๑๐ ซม. ยาว ๔.๙๗ ซม. หนา ๑.๖๖ ซม. น้ำหนัก ๒๑.๑๘ กรัม

สถานที่ที่พบ บ่อเหมืองถ่านหินกระบี่ (บ่อหวายเล็ก) ตำบล คลองขนาน

อำเภอ เหนือคลอง จังหวัด กระบี่

ชื่อผู้ค้นพบ คณะสำรวจวิจัยโบราณชีววิทยา ไทย - ฝรั่งเศส วันเดือนปีที่พบ พ.ศ. ๒๕๓๒

เจ้าของ/หรือผู้ครอบครอง กองคุ้มครองซากดึกดำบรรพ์ กรมทรัพยากรธรณี

ตามรูปถ่ายแนบท้ายประกาศนี้ เป็นซากดึกดำบรรพ์ที่ขึ้นทะเบียน

ทั้งนี้ ตั้งแต่วันถัดจากวันประกาศในราชกิจจานุเบกษาเป็นต้นไป

ประกาศ ณ วันที่ ๑๘ กันยายน พ.ศ. ๒๕๖๒

สมหมาย เตชวาล

อธิบดีกรมทรัพยากรธรณี

รูปถ่ายซากดึกดำบรรพ์ รหัสประจำซากดึกดำบรรพ์ THF ๒๕๖๒ ๑ ๐๐๒๔๑

ฟันเขี้ยวบนด้านขวา ของสัตว์กีบคู่ *แอนทราโคเทอเรียม ชัยมณีอิ*	
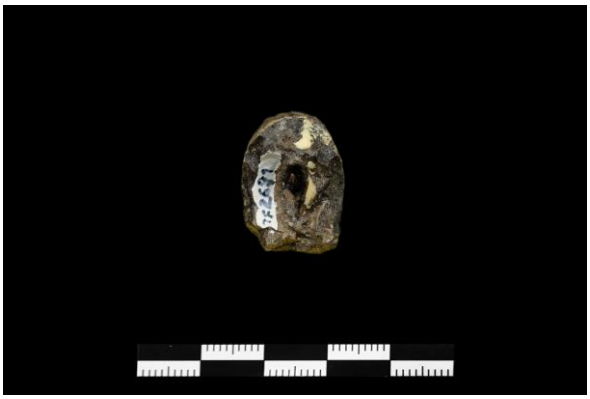	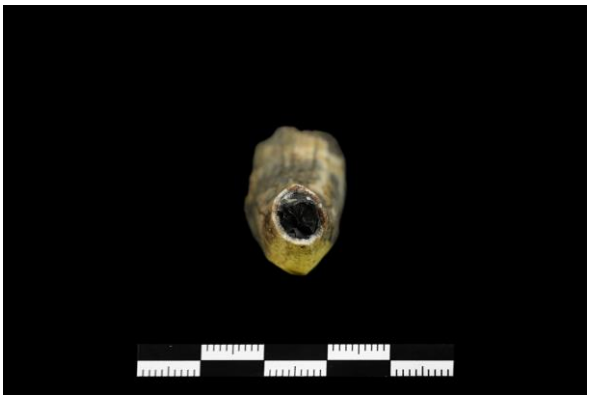
มุมมองด้านบน	มุมมองด้านล่าง
มุมมองด้านหน้า	มุมมองด้านหลัง
มุมมองด้านข้างซ้าย	มุมมองด้านข้างขวา

แท่งมาตราส่วน = ๕ ซม.

ประกาศกรมทรัพยากรธรณี

เรื่อง ให้ซากดึกดำบรรพ์เป็นซากดึกดำบรรพ์ที่ขึ้นทะเบียน

อาศัยอำนาจตามความในมาตรา ๒๖ วรรคหนึ่ง แห่งพระราชบัญญัติคุ้มครองซากดึกดำบรรพ์ พ.ศ. ๒๕๕๑ และข้อ ๔ (๒) แห่งประกาศคณะกรรมการคุ้มครองซากดึกดำบรรพ์ เรื่อง หลักเกณฑ์การประกาศเป็นแหล่งซากดึกดำบรรพ์ที่ขึ้นทะเบียนและเป็นซากดึกดำบรรพ์ที่ขึ้นทะเบียน พ.ศ. ๒๕๕๒ ซึ่งแก้ไขเพิ่มเติมโดยประกาศคณะกรรมการคุ้มครองซากดึกดำบรรพ์ เรื่อง หลักเกณฑ์การประกาศเป็นแหล่งซากดึกดำบรรพ์ที่ขึ้นทะเบียนและเป็นซากดึกดำบรรพ์ที่ขึ้นทะเบียน (ฉบับที่ ๒) พ.ศ. ๒๕๕๖ อธิบดีกรมทรัพยากรธรณี ประกาศให้ซากดึกดำบรรพ์ รหัสประจำซากดึกดำบรรพ์ THF ๒ ๕ ๖ ๒ ๑ ๐ ๐ ๒ ๔ ๒

ชื่อซากดึกดำบรรพ์ *แอนทราโคเทอเรียม ชัยมณีอิ (Anthracotherium chaimanei)*

สกุล/ประเภท สัตว์มีกระดูกสันหลัง หน่วยหิน กลุ่มหินกระบี่

อายุ สมัยอีโอซีนตอนปลาย ประมาณ ๓๕ - ๓๓ ล้านปี

ลักษณะ รูปพรรณ สัณฐาน ฟันหน้าล่างด้านขวาซี่ที่ ๑ (Right I/1)

ขนาด กว้าง ๑.๔๗ ซม. ยาว ๖.๗๘ ซม. หนา ๑.๑๓ ซม. น้ำหนัก ๑๑.๔๗ กรัม

สถานที่ที่พบ บ่อเหมืองถ่านหินกระบี่ (บ่อหวายเล็ก) ตำบล คลองขนาน

อำเภอ เหนือคลอง จังหวัด กระบี่

ชื่อผู้ค้นพบ คณะสำรวจวิจัยโบราณชีววิทยา ไทย - ฝรั่งเศส วันเดือนปีที่พบ พ.ศ. ๒๕๓๒

เจ้าของ/หรือผู้ครอบครอง กองคุ้มครองซากดึกดำบรรพ์ กรมทรัพยากรธรณี

ตามรูปถ่ายแนบท้ายประกาศนี้ เป็นซากดึกดำบรรพ์ที่ขึ้นทะเบียน

ทั้งนี้ ตั้งแต่วันถัดจากวันประกาศในราชกิจจานุเบกษาเป็นต้นไป

ประกาศ ณ วันที่ ๑๘ กันยายน พ.ศ. ๒๕๖๒

สมหมาย เตชวาล

อธิบดีกรมทรัพยากรธรณี

รูปถ่ายซากดึกดำบรรพ์ รหัสประจำซากดึกดำบรรพ์ THF ๒๕๖๒ ๑ ๐๐๒๔๒

ฟันหน้าล่างด้านขวาซี่ที่ ๑ ของสัตว์กีบคู่ *แอนทราโคเทอเรียม ชัยมณีอิ*	
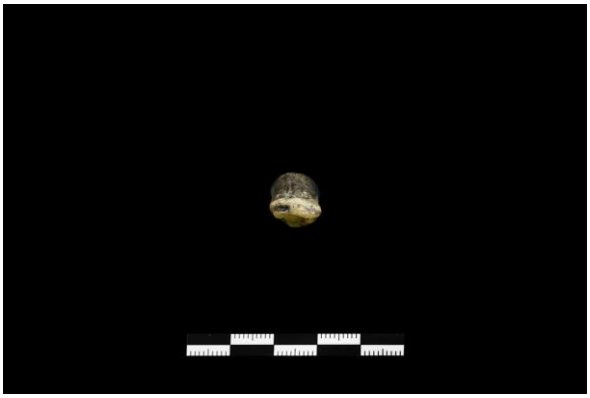	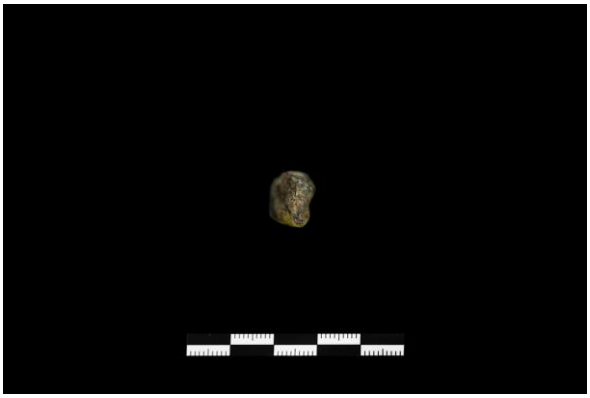
มุมมองด้านบน	มุมมองด้านล่าง
มุมมองด้านหน้า	มุมมองด้านหลัง
มุมมองด้านข้างซ้าย	มุมมองด้านข้างขวา

แท่งมาตราส่วน = ๕ ซม.

ประกาศกรมทรัพยากรธรณี

เรื่อง ให้ซากดึกดำบรรพ์เป็นซากดึกดำบรรพ์ที่ขึ้นทะเบียน

อาศัยอำนาจตามความในมาตรา ๒๖ วรรคหนึ่ง แห่งพระราชบัญญัติคุ้มครองซากดึกดำบรรพ์ พ.ศ. ๒๕๕๑ และข้อ ๔ (๒) แห่งประกาศคณะกรรมการคุ้มครองซากดึกดำบรรพ์ เรื่อง หลักเกณฑ์การประกาศเป็นแหล่งซากดึกดำบรรพ์ที่ขึ้นทะเบียนและเป็นซากดึกดำบรรพ์ที่ขึ้นทะเบียน พ.ศ. ๒๕๕๒ ซึ่งแก้ไขเพิ่มเติมโดยประกาศคณะกรรมการคุ้มครองซากดึกดำบรรพ์ เรื่อง หลักเกณฑ์การประกาศเป็นแหล่งซากดึกดำบรรพ์ที่ขึ้นทะเบียนและเป็นซากดึกดำบรรพ์ที่ขึ้นทะเบียน (ฉบับที่ ๒) พ.ศ. ๒๕๕๖ อธิบดีกรมทรัพยากรธรณี ประกาศให้ซากดึกดำบรรพ์ รหัสประจำซากดึกดำบรรพ์ THF ๒ ๕ ๖ ๒ ๑ ๐ ๐ ๒ ๔ ๓

ชื่อซากดึกดำบรรพ์ *แอนทราโคเทอเรียม ชัยมณีอิ (Anthracotherium chaimanei)*

สกุล/ประเภท สัตว์มีกระดูกสันหลัง หน่วยหิน กลุ่มหินกระบี่

อายุ สมัยอีโอซีนตอนปลาย ประมาณ ๓๕ - ๓๓ ล้านปี

ลักษณะ รูปพรรณ สัณฐาน ฟันหน้าล่างด้านซ้ายซี่ที่ ๒ (Left I/2)

ขนาด กว้าง ๑.๒๑ ซม. ยาว ๔.๑๘ ซม. หนา ๑.๐๑ ซม. น้ำหนัก ๖.๐๙ กรัม

สถานที่ที่พบ บ่อเหมืองถ่านหินกระบี่ (บ่อหวายเล็ก) ตำบล คลองขนาน

อำเภอ เหนือคลอง จังหวัด กระบี่

ชื่อผู้ค้นพบ คณะสำรวจวิจัยโบราณชีววิทยา ไทย - ฝรั่งเศส วันเดือนปีที่พบ พ.ศ. ๒๕๓๒

เจ้าของ/หรือผู้ครอบครอง กองคุ้มครองซากดึกดำบรรพ์ กรมทรัพยากรธรณี

ตามรูปถ่ายแนบท้ายประกาศนี้ เป็นซากดึกดำบรรพ์ที่ขึ้นทะเบียน

ทั้งนี้ ตั้งแต่วันถัดจากวันประกาศในราชกิจจานุเบกษาเป็นต้นไป

ประกาศ ณ วันที่ ๑๘ กันยายน พ.ศ. ๒๕๖๒

สมหมาย เตชวาล

อธิบดีกรมทรัพยากรธรณี

รูปถ่ายซากดึกดำบรรพ์ รหัสประจำซากดึกดำบรรพ์ THF ๒๕๖๒ ๑ ๐๐๒๔๓

ฟันหน้าล่างด้านซ้ายซี่ที่ ๒ ของสัตว์กีบคู่ *แอนทราโคเทอเรียม ชัยมณีอิ*	
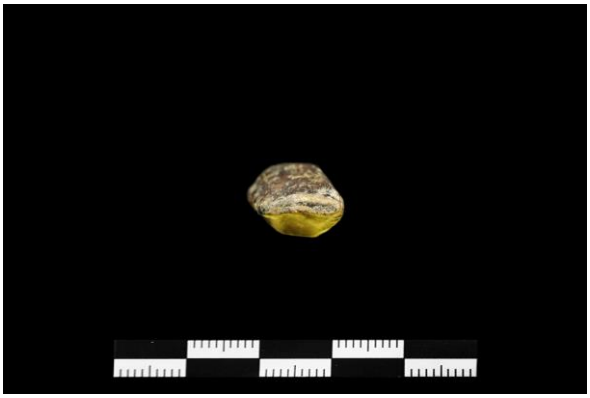	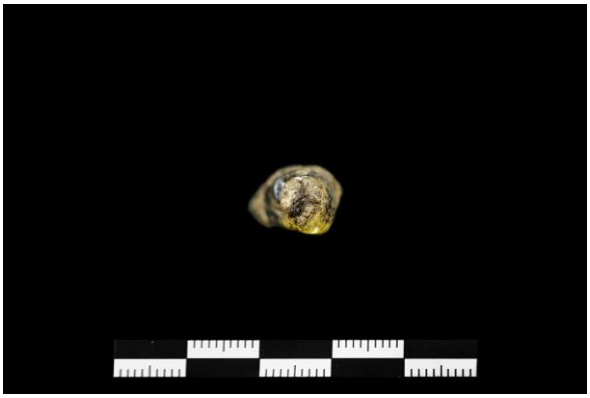
มุมมองด้านบน	มุมมองด้านล่าง
มุมมองด้านหน้า	มุมมองด้านหลัง
มุมมองด้านข้างซ้าย	มุมมองด้านข้างขวา

แท่งมาตราส่วน = ๕ ซม.

ประกาศกรมทรัพยากรธรณี

เรื่อง ให้ซากดึกดำบรรพ์เป็นซากดึกดำบรรพ์ที่ขึ้นทะเบียน

อาศัยอำนาจตามความในมาตรา ๒๖ วรรคหนึ่ง แห่งพระราชบัญญัติคุ้มครองซากดึกดำบรรพ์ พ.ศ. ๒๕๕๑ และข้อ ๔ (๒) แห่งประกาศคณะกรรมการคุ้มครองซากดึกดำบรรพ์ เรื่อง หลักเกณฑ์การประกาศเป็นแหล่งซากดึกดำบรรพ์ที่ขึ้นทะเบียนและเป็นซากดึกดำบรรพ์ที่ขึ้นทะเบียน พ.ศ. ๒๕๕๒ ซึ่งแก้ไขเพิ่มเติมโดยประกาศคณะกรรมการคุ้มครองซากดึกดำบรรพ์ เรื่อง หลักเกณฑ์การประกาศเป็นแหล่งซากดึกดำบรรพ์ที่ขึ้นทะเบียนและเป็นซากดึกดำบรรพ์ที่ขึ้นทะเบียน (ฉบับที่ ๒) พ.ศ. ๒๕๕๖ อธิบดีกรมทรัพยากรธรณี ประกาศให้ซากดึกดำบรรพ์ รหัสประจำซากดึกดำบรรพ์ THF ๒ ๕ ๖ ๒ ๑ ๐ ๐ ๒ ๔ ๔

ชื่อซากดึกดำบรรพ์ *แอนทราโคเทอเรียม ชัยมณีอิ (Anthracotherium chaimanei)*

สกุล/ประเภท สัตว์มีกระดูกสันหลัง หน่วยหิน กลุ่มหินกระบี่

อายุ สมัยอีโอซีนตอนปลาย ประมาณ ๓๕ - ๓๓ ล้านปี

ลักษณะ รูปพรรณ สัณฐาน ฟันหน้าบนด้านขวาซี่ที่ ๓ ? (Right I3/?)

ขนาด กว้าง ๑.๖๙ ซม. ยาว ๑.๙๘ ซม. หนา ๑.๔๓ ซม. น้ำหนัก ๕.๒๑ กรัม

สถานที่ที่พบ บ่อเหมืองถ่านหินกระบี่ (บ่อหวายเล็ก) ตำบล คลองขนาน

อำเภอ เหนือคลอง จังหวัด กระบี่

ชื่อผู้ค้นพบ คณะสำรวจวิจัยโบราณชีววิทยา ไทย - ฝรั่งเศส วันเดือนปีที่พบ พ.ศ. ๒๕๓๒

เจ้าของ/หรือผู้ครอบครอง กองคุ้มครองซากดึกดำบรรพ์ กรมทรัพยากรธรณี

ตามรูปถ่ายแนบท้ายประกาศนี้ เป็นซากดึกดำบรรพ์ที่ขึ้นทะเบียน

ทั้งนี้ ตั้งแต่วันถัดจากวันประกาศในราชกิจจานุเบกษาเป็นต้นไป

ประกาศ ณ วันที่ ๑๘ กันยายน พ.ศ. ๒๕๖๒

สมหมาย เตชวาล

อธิบดีกรมทรัพยากรธรณี

รูปถ่ายซากดึกดำบรรพ์ รหัสประจำซากดึกดำบรรพ์ THF ๒๕๖๒ ๑ ๐๐๒๔๔

ฟันหน้าบนด้านขวาซี่ที่ ๓ ? ของสัตว์กีบคู่ *แอนทราโคเทอเรียม ชัยมณีอิ*	
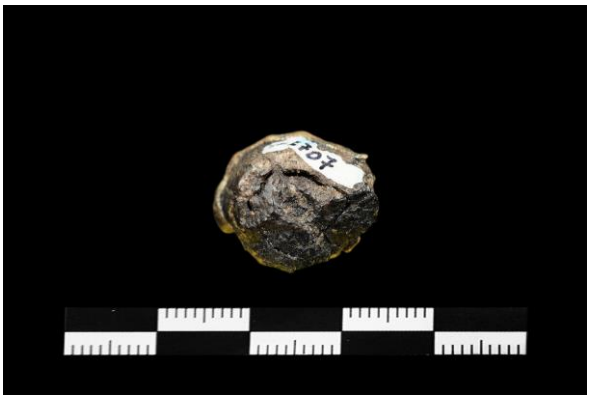	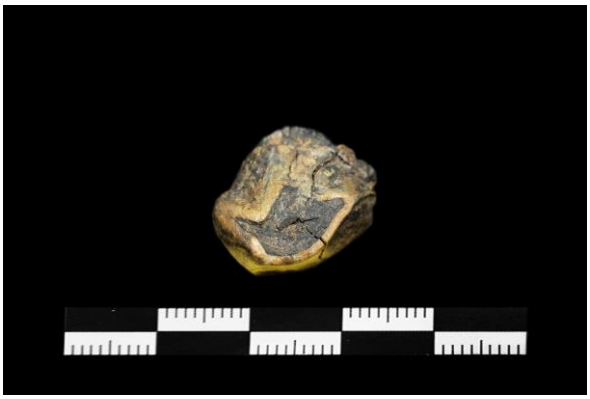
มุมมองด้านบน	มุมมองด้านล่าง
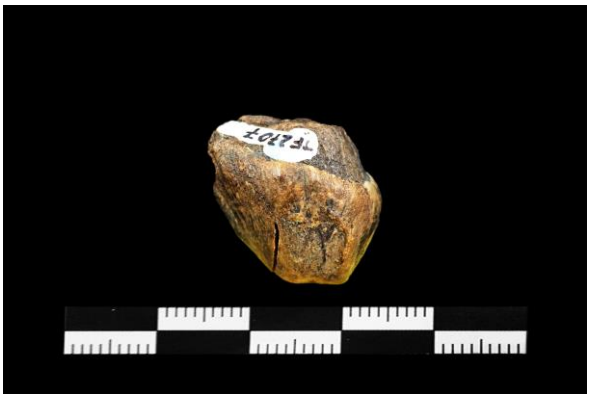	
มุมมองด้านหน้า	มุมมองด้านหลัง
	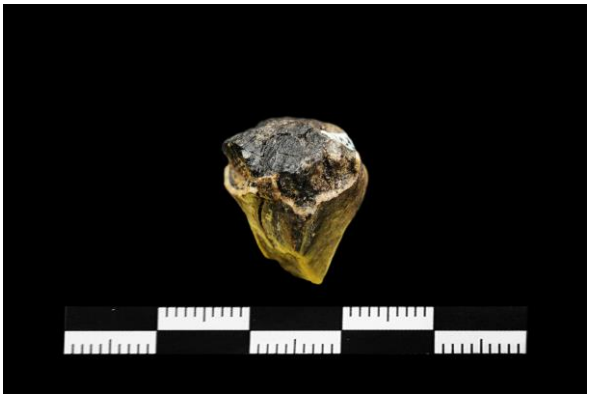
มุมมองด้านข้างซ้าย	มุมมองด้านข้างขวา

แท่งมาตราส่วน = ๕ ซม.

ประกาศกรมทรัพยากรธรณี

เรื่อง ให้ซากดึกดำบรรพ์เป็นซากดึกดำบรรพ์ที่ขึ้นทะเบียน

อาศัยอำนาจตามความในมาตรา ๒๖ วรรคหนึ่ง แห่งพระราชบัญญัติคุ้มครองซากดึกดำบรรพ์ พ.ศ. ๒๕๕๑ และข้อ ๔ (๒) แห่งประกาศคณะกรรมการคุ้มครองซากดึกดำบรรพ์ เรื่อง หลักเกณฑ์การประกาศเป็นแหล่งซากดึกดำบรรพ์ที่ขึ้นทะเบียนและเป็นซากดึกดำบรรพ์ที่ขึ้นทะเบียน พ.ศ. ๒๕๕๒ ซึ่งแก้ไขเพิ่มเติมโดยประกาศคณะกรรมการคุ้มครองซากดึกดำบรรพ์ เรื่อง หลักเกณฑ์การประกาศเป็นแหล่งซากดึกดำบรรพ์ที่ขึ้นทะเบียนและเป็นซากดึกดำบรรพ์ที่ขึ้นทะเบียน (ฉบับที่ ๒) พ.ศ. ๒๕๕๖ อธิบดีกรมทรัพยากรธรณี ประกาศให้ซากดึกดำบรรพ์ รหัสประจำซากดึกดำบรรพ์ THF ๒ ๕ ๖ ๒ ๑ ๐ ๐ ๒ ๔ ๕

ชื่อซากดึกดำบรรพ์ *แอนทราโคเทอเรียม ชัยมณีอิ (Anthracotherium chaimanei)*

สกุล/ประเภท สัตว์มีกระดูกสันหลัง หน่วยหิน กลุ่มหินกระบี่

อายุ สมัยอีโอซีนตอนปลาย ประมาณ ๓๕ - ๓๓ ล้านปี

ลักษณะ รูปพรรณ สัณฐาน ฟันกรามน้อยล่างด้านซ้ายซี่ที่ ๓ (Left P/3)

ขนาด กว้าง ๒.๒๗ ซม. ยาว ๒.๕๓ ซม. หนา ๑.๑๑ ซม. น้ำหนัก ๖.๘๓ กรัม

สถานที่ที่พบ บ่อเหมืองถ่านหินกระบี่ (บ่อหวายเล็ก) ตำบล คลองขนาน

อำเภอ เหนือคลอง จังหวัด กระบี่

ชื่อผู้ค้นพบ คณะสำรวจวิจัยโบราณชีววิทยา ไทย - ฝรั่งเศส วันเดือนปีที่พบ พ.ศ. ๒๕๓๒

เจ้าของ/หรือผู้ครอบครอง กองคุ้มครองซากดึกดำบรรพ์ กรมทรัพยากรธรณี

ตามรูปถ่ายแนบท้ายประกาศนี้ เป็นซากดึกดำบรรพ์ที่ขึ้นทะเบียน

ทั้งนี้ ตั้งแต่วันถัดจากวันประกาศในราชกิจจานุเบกษาเป็นต้นไป

ประกาศ ณ วันที่ ๑๘ กันยายน พ.ศ. ๒๕๖๒

สมหมาย เตชวาล

อธิบดีกรมทรัพยากรธรณี

รูปถ่ายซากดึกดำบรรพ์ รหัสประจำซากดึกดำบรรพ์ THF ๒๕๖๒ ๑ ๐๐๒๔๕

ฟันกรามน้อยล่างด้านซ้ายซี่ที่ ๓ ของสัตว์กีบคู่ *แอนทราโคเทอเรียม ชัยมณีอิ*	
มุมมองด้านบน	มุมมองด้านล่าง
มุมมองด้านหน้า	มุมมองด้านหลัง
มุมมองด้านข้างซ้าย	มุมมองด้านข้างขวา

แท่งมาตราส่วน = ๕ ซม.

ประกาศกรมทรัพยากรธรณี

เรื่อง ให้ซากดึกดำบรรพ์เป็นซากดึกดำบรรพ์ที่ขึ้นทะเบียน

อาศัยอำนาจตามความในมาตรา ๒๖ วรรคหนึ่ง แห่งพระราชบัญญัติคุ้มครองซากดึกดำบรรพ์ พ.ศ. ๒๕๕๑ และข้อ ๔ (๒) แห่งประกาศคณะกรรมการคุ้มครองซากดึกดำบรรพ์ เรื่อง หลักเกณฑ์การประกาศเป็นแหล่งซากดึกดำบรรพ์ที่ขึ้นทะเบียนและเป็นซากดึกดำบรรพ์ที่ขึ้นทะเบียน พ.ศ. ๒๕๕๒ ซึ่งแก้ไขเพิ่มเติมโดยประกาศคณะกรรมการคุ้มครองซากดึกดำบรรพ์ เรื่อง หลักเกณฑ์การประกาศเป็นแหล่งซากดึกดำบรรพ์ที่ขึ้นทะเบียนและเป็นซากดึกดำบรรพ์ที่ขึ้นทะเบียน (ฉบับที่ ๒) พ.ศ. ๒๕๕๖ อธิบดีกรมทรัพยากรธรณี ประกาศให้ซากดึกดำบรรพ์ รหัสประจำซากดึกดำบรรพ์ THF ๒ ๕ ๖ ๒ ๑ ๐ ๐ ๒ ๔ ๖

ชื่อซากดึกดำบรรพ์ *แอนทราโคเทอเรียม ชัยมณีอิ (Anthracotherium chaimanei)*

สกุล/ประเภท สัตว์มีกระดูกสันหลัง หน่วยหิน กลุ่มหินกระบี่

อายุ สมัยอีโอซีนตอนปลาย ประมาณ ๓๕ - ๓๓ ล้านปี

ลักษณะ รูปพรรณ สัณฐาน ฟันกรามน้อยล่างด้านซ้ายซี่ที่ ๔ (Left P/4)

ขนาด กว้าง ๒.๐๙๕ ซม. ยาว ๔.๐๕ ซม. หนา ๑.๕๙ ซม. น้ำหนัก ๗.๙๓ กรัม

สถานที่ที่พบ บ่อเหมืองถ่านหินกระบี่ (บ่อหวายเล็ก) ตำบล คลองขนาน

อำเภอ เหนือคลอง จังหวัด กระบี่

ชื่อผู้ค้นพบ คณะสำรวจวิจัยโบราณชีววิทยา ไทย - ฝรั่งเศส วันเดือนปีที่พบ พ.ศ. ๒๕๓๒

เจ้าของ/หรือผู้ครอบครอง กองคุ้มครองซากดึกดำบรรพ์ กรมทรัพยากรธรณี

ตามรูปถ่ายแนบท้ายประกาศนี้ เป็นซากดึกดำบรรพ์ที่ขึ้นทะเบียน

ทั้งนี้ ตั้งแต่วันถัดจากวันประกาศในราชกิจจานุเบกษาเป็นต้นไป

ประกาศ ณ วันที่ ๑๘ กันยายน พ.ศ. ๒๕๖๒

สมหมาย เตชวาล

อธิบดีกรมทรัพยากรธรณี

รูปถ่ายซากดึกดำบรรพ์ รหัสประจำซากดึกดำบรรพ์ THF ๒๕๖๒ ๑ ๐๐๒๔๖

ฟันกรามน้อยล่างด้านซ้ายซี่ที่ ๔ ของสัตว์กีบคู่ *แอนทราโคเทอเรียม ชัยมณีอิ*	
มุมมองด้านบน	มุมมองด้านล่าง
มุมมองด้านหน้า	มุมมองด้านหลัง
มุมมองด้านข้างซ้าย	มุมมองด้านข้างขวา

แท่งมาตราส่วน = ๕ ซม.

ประกาศกรมทรัพยากรธรณี

เรื่อง ให้ซากดึกดำบรรพ์เป็นซากดึกดำบรรพ์ที่ขึ้นทะเบียน

อาศัยอำนาจตามความในมาตรา ๒๖ วรรคหนึ่ง แห่งพระราชบัญญัติคุ้มครองซากดึกดำบรรพ์ พ.ศ. ๒๕๕๑ และข้อ ๔ (๒) แห่งประกาศคณะกรรมการคุ้มครองซากดึกดำบรรพ์ เรื่อง หลักเกณฑ์การประกาศเป็นแหล่งซากดึกดำบรรพ์ที่ขึ้นทะเบียนและเป็นซากดึกดำบรรพ์ที่ขึ้นทะเบียน พ.ศ. ๒๕๕๒ ซึ่งแก้ไขเพิ่มเติมโดยประกาศคณะกรรมการคุ้มครองซากดึกดำบรรพ์ เรื่อง หลักเกณฑ์การประกาศเป็นแหล่งซากดึกดำบรรพ์ที่ขึ้นทะเบียนและเป็นซากดึกดำบรรพ์ที่ขึ้นทะเบียน (ฉบับที่ ๒) พ.ศ. ๒๕๕๖ อธิบดีกรมทรัพยากรธรณี ประกาศให้ซากดึกดำบรรพ์ รหัสประจำซากดึกดำบรรพ์ THF ๒ ๕ ๖ ๒ ๑ ๐ ๐ ๒ ๔ ๗

ชื่อซากดึกดำบรรพ์ *แอนทราโคเทอเรียม ชัยมณีอิ (Anthracotherium chaimanei)*

สกุล/ประเภท สัตว์มีกระดูกสันหลัง หน่วยหิน กลุ่มหินกระบี่

อายุ สมัยอีโอซีนตอนปลาย ประมาณ ๓๕ - ๓๓ ล้านปี

ลักษณะ รูปพรรณ สัณฐาน ฟันกรามน้อยล่างด้านซ้ายซี่ที่ ๔ (Left P/4)

ขนาด กว้าง ๒.๔๙ ซม. ยาว ๒.๒๒ ซม. หนา ๑.๔๔ ซม. น้ำหนัก ๖.๗๘ กรัม

สถานที่ที่พบ บ่อเหมืองถ่านหินกระบี่ (บ่อหวายเล็ก) ตำบล คลองขนาน

อำเภอ เหนือคลอง จังหวัด กระบี่

ชื่อผู้ค้นพบ คณะสำรวจวิจัยโบราณชีววิทยา ไทย - ฝรั่งเศส วันเดือนปีที่พบ พ.ศ. ๒๕๓๒

เจ้าของ/หรือผู้ครอบครอง กองคุ้มครองซากดึกดำบรรพ์ กรมทรัพยากรธรณี

ตามรูปถ่ายแนบท้ายประกาศนี้ เป็นซากดึกดำบรรพ์ที่ขึ้นทะเบียน

ทั้งนี้ ตั้งแต่วันถัดจากวันประกาศในราชกิจจานุเบกษาเป็นต้นไป

ประกาศ ณ วันที่ ๑๘ กันยายน พ.ศ. ๒๕๖๒

สมหมาย เตชวาล

อธิบดีกรมทรัพยากรธรณี

รูปถ่ายซากดึกดำบรรพ์ รหัสประจำซากดึกดำบรรพ์ THF ๒๕๖๒ ๑ ๐๐๒๔๗

ฟันกรามน้อยล่างด้านซ้ายซี่ที่ ๔ ของสัตว์กีบคู่ *แอนทราโคเทอเรียม ชัยมณีอิ*	
	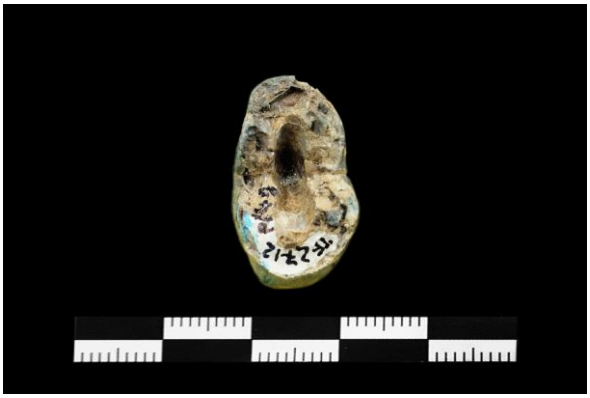
มุมมองด้านบน	มุมมองด้านล่าง
มุมมองด้านหน้า	มุมมองด้านหลัง
มุมมองด้านข้างซ้าย	มุมมองด้านข้างขวา

แท่งมาตราส่วน = ๕ ซม.

ประกาศกรมทรัพยากรธรณี

เรื่อง ให้ซากดึกดำบรรพ์เป็นซากดึกดำบรรพ์ที่ขึ้นทะเบียน

อาศัยอำนาจตามความในมาตรา ๒๖ วรรคหนึ่ง แห่งพระราชบัญญัติคุ้มครองซากดึกดำบรรพ์ พ.ศ. ๒๕๕๑ และข้อ ๔ (๒) แห่งประกาศคณะกรรมการคุ้มครองซากดึกดำบรรพ์ เรื่อง หลักเกณฑ์การประกาศเป็นแหล่งซากดึกดำบรรพ์ที่ขึ้นทะเบียนและเป็นซากดึกดำบรรพ์ที่ขึ้นทะเบียน พ.ศ. ๒๕๕๒ ซึ่งแก้ไขเพิ่มเติมโดยประกาศคณะกรรมการคุ้มครองซากดึกดำบรรพ์ เรื่อง หลักเกณฑ์การประกาศเป็นแหล่งซากดึกดำบรรพ์ที่ขึ้นทะเบียนและเป็นซากดึกดำบรรพ์ที่ขึ้นทะเบียน (ฉบับที่ ๒) พ.ศ. ๒๕๕๖ อธิบดีกรมทรัพยากรธรณี ประกาศให้ซากดึกดำบรรพ์ รหัสประจำซากดึกดำบรรพ์ THF ๒ ๕ ๖ ๒ ๑ ๐ ๐ ๒ ๔ ๘

ชื่อซากดึกดำบรรพ์ *แอนทราโคเทอเรียม ชัยมณีอิ (Anthracotherium chaimanei)*

สกุล/ประเภท สัตว์มีกระดูกสันหลัง หน่วยหิน กลุ่มหินกระบี่

อายุ สมัยอีโอซีนตอนปลาย ประมาณ ๓๕ - ๓๓ ล้านปี

ลักษณะ รูปพรรณ สัณฐาน ฟันหน้าบนด้านขวาซี่ที่ ๓ (Right I3/)

ขนาด กว้าง ๑.๗๖ ซม. ยาว ๑.๗๖ ซม. หนา ๑.๒๔ ซม. น้ำหนัก ๓.๔๕ กรัม

สถานที่ที่พบ บ่อเหมืองถ่านหินกระบี่ (บ่อหวายเล็ก) ตำบล คลองขนาน

อำเภอ เหนือคลอง จังหวัด กระบี่

ชื่อผู้ค้นพบ คณะสำรวจวิจัยโบราณชีววิทยา ไทย - ฝรั่งเศส วันเดือนปีที่พบ พ.ศ. ๒๕๓๒

เจ้าของ/หรือผู้ครอบครอง กองคุ้มครองซากดึกดำบรรพ์ กรมทรัพยากรธรณี

ตามรูปถ่ายแนบท้ายประกาศนี้ เป็นซากดึกดำบรรพ์ที่ขึ้นทะเบียน

ทั้งนี้ ตั้งแต่วันถัดจากวันประกาศในราชกิจจานุเบกษาเป็นต้นไป

ประกาศ ณ วันที่ ๑๘ กันยายน พ.ศ. ๒๕๖๒

สมหมาย เตชวาล

อธิบดีกรมทรัพยากรธรณี

รูปถ่ายซากดึกดำบรรพ์ รหัสประจำซากดึกดำบรรพ์ THF ๒๕๖๒ ๑ ๐๐๒๔๘

ฟันหน้าบนด้านขวาซี่ที่ ๓ ของสัตว์กีบคู่ *แอนทราโคเทอเรียม ชัยมณีอิ*	
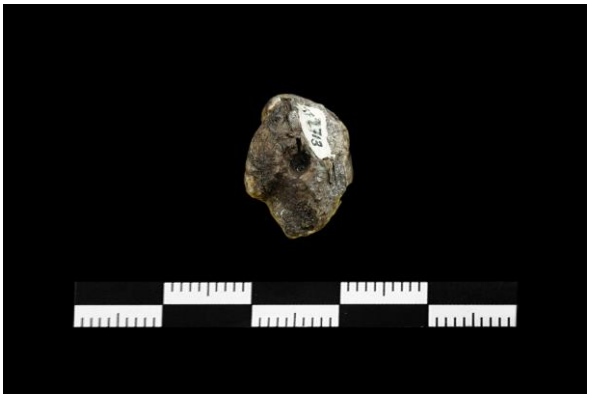	
มุมมองด้านบน	มุมมองด้านล่าง
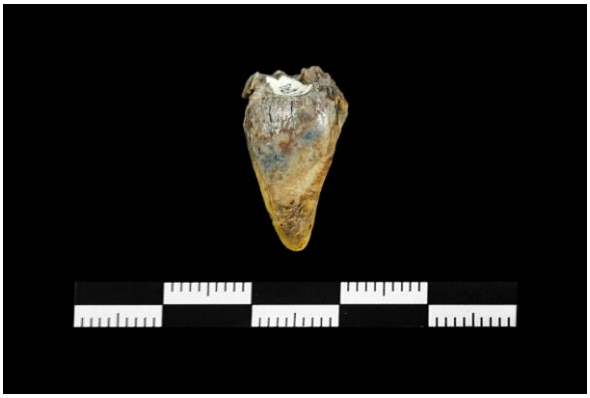	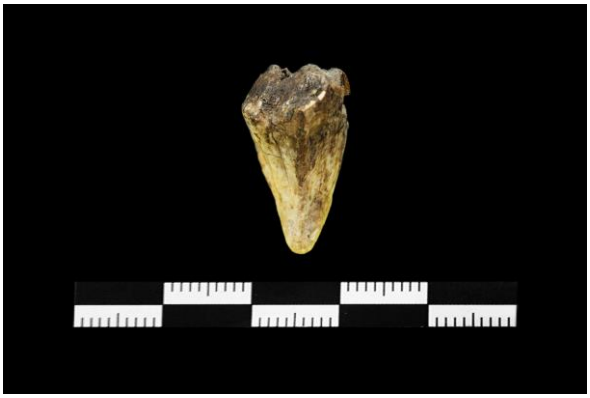
มุมมองด้านหน้า	มุมมองด้านหลัง
	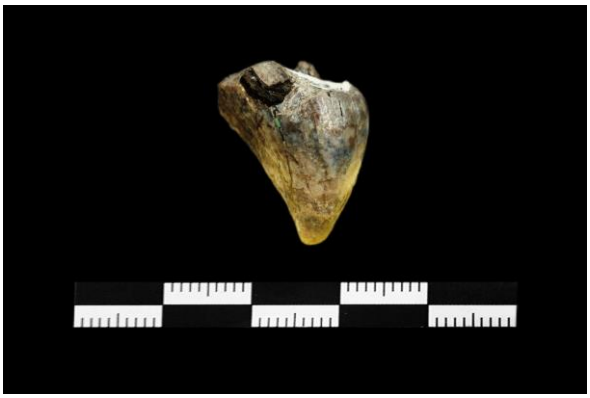
มุมมองด้านข้างซ้าย	มุมมองด้านข้างขวา

แท่งมาตราส่วน = ๕ ซม.

ประกาศกรมทรัพยากรธรณี

เรื่อง ให้ซากดึกดำบรรพ์เป็นซากดึกดำบรรพ์ที่ขึ้นทะเบียน

อาศัยอำนาจตามความในมาตรา ๒๖ วรรคหนึ่ง แห่งพระราชบัญญัติคุ้มครองซากดึกดำบรรพ์ พ.ศ. ๒๕๕๑ และข้อ ๔ (๒) แห่งประกาศคณะกรรมการคุ้มครองซากดึกดำบรรพ์ เรื่อง หลักเกณฑ์การประกาศเป็นแหล่งซากดึกดำบรรพ์ที่ขึ้นทะเบียนและเป็นซากดึกดำบรรพ์ที่ขึ้นทะเบียน พ.ศ. ๒๕๕๒ ซึ่งแก้ไขเพิ่มเติมโดยประกาศคณะกรรมการคุ้มครองซากดึกดำบรรพ์ เรื่อง หลักเกณฑ์การประกาศเป็นแหล่งซากดึกดำบรรพ์ที่ขึ้นทะเบียนและเป็นซากดึกดำบรรพ์ที่ขึ้นทะเบียน (ฉบับที่ ๒) พ.ศ. ๒๕๕๖ อธิบดีกรมทรัพยากรธรณี ประกาศให้ซากดึกดำบรรพ์ รหัสประจำซากดึกดำบรรพ์ THF ๒ ๕ ๖ ๒ ๑ ๐ ๐ ๒ ๔ ๙

ชื่อซากดึกดำบรรพ์ *สยามโมพิเทคัส อีโอซีนัส (Siamopithecus eocaenus)*

สกุล/ประเภท สัตว์มีกระดูกสันหลัง หน่วยหิน กลุ่มหินกระบี่

อายุ สมัยอีโอซีนตอนปลาย ประมาณ ๓๕ - ๓๓ ล้านปี

ลักษณะ รูปพรรณ สัณฐาน กรามบนด้านซ้ายและขวา ประกอบด้วยฟันกรามน้อยซี่ที่ ๓ ถึงฟันกรามซี่ที่ ๓ (Upper dentition on both sides P3/ - M3/)

ขนาด กว้าง ๖.๕๒ ซม. ยาว ๓.๘๓ ซม. หนา ๒.๐๑ ซม. น้ำหนัก ๑๓.๖๑ กรัม

สถานที่ที่พบ บ่อเหมืองถ่านหินกระบี่ (บ่อบางหมาก) ตำบล คลองขนาน

อำเภอ เหนือคลอง จังหวัด กระบี่

ชื่อผู้ค้นพบ คณะสำรวจวิจัยโบราณชีววิทยา ไทย - ฝรั่งเศส วันเดือนปีที่พบ พ.ศ. ๒๕๓๙

เจ้าของ/หรือผู้ครอบครอง กองคุ้มครองซากดึกดำบรรพ์ กรมทรัพยากรธรณี

ตามรูปถ่ายแนบท้ายประกาศนี้ เป็นซากดึกดำบรรพ์ที่ขึ้นทะเบียน

ทั้งนี้ ตั้งแต่วันถัดจากวันประกาศในราชกิจจานุเบกษาเป็นต้นไป

ประกาศ ณ วันที่ ๑๘ กันยายน พ.ศ. ๒๕๖๒

สมหมาย เตชวาล

อธิบดีกรมทรัพยากรธรณี

รูปถ่ายซากดึกดำบรรพ์ รหัสประจำซากดึกดำบรรพ์ THF ๒๕๖๒ ๑ ๐๐๒๔๙

กรามบนด้านซ้ายและขวา ประกอบด้วยฟันกรามน้อยซี่ที่ ๓ ถึงฟันกรามซี่ที่ ๓ ของลิงสยาม *สยามโมพิเทคัส อีโอซีนัส*	
มุมมองด้านบน	มุมมองด้านล่าง
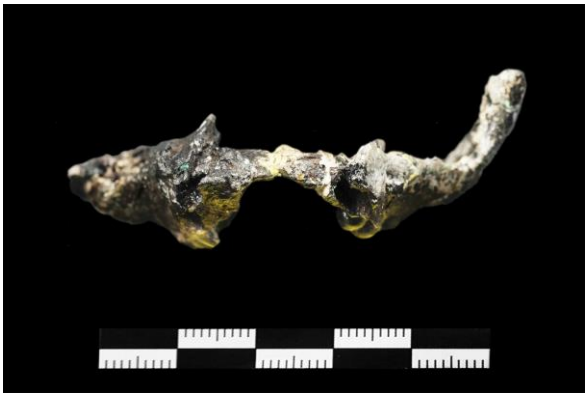	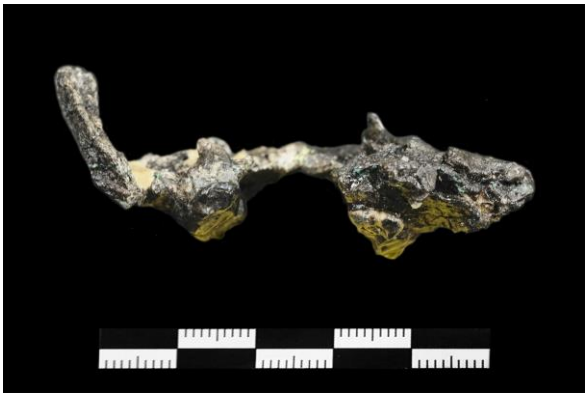
มุมมองด้านหน้า	มุมมองด้านหลัง
	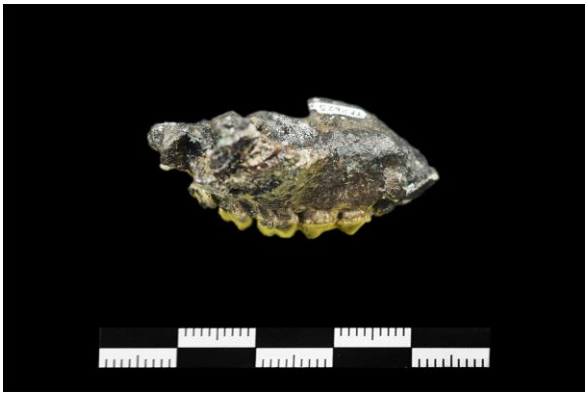
มุมมองด้านข้างซ้าย	มุมมองด้านข้างขวา

แท่งมาตราส่วน = ๕ ซม.

ประกาศกรมทรัพยากรธรณี
เรื่อง ให้ซากดึกดำบรรพ์เป็นซากดึกดำบรรพ์ที่ขึ้นทะเบียน
ประกาศในราชกิจจานุเบกษา เล่ม ๑๓๗ ตอนพิเศษ ๒๕๓ ง
วันที่ ๒๘ ตุลาคม ๒๕๖๓

ประกาศกรมทรัพยากรธรณี

เรื่อง ให้ซากดึกดำบรรพ์เป็นซากดึกดำบรรพ์ที่ขึ้นทะเบียน

อาศัยอำนาจตามความในมาตรา ๒๖ วรรคหนึ่ง แห่งพระราชบัญญัติคุ้มครองซากดึกดำบรรพ์ พ.ศ. ๒๕๕๑ และข้อ ๔ (๒) แห่งประกาศคณะกรรมการคุ้มครองซากดึกดำบรรพ์ เรื่อง หลักเกณฑ์การประกาศเป็นแหล่งซากดึกดำบรรพ์ที่ขึ้นทะเบียนและเป็นซากดึกดำบรรพ์ที่ขึ้นทะเบียน พ.ศ. ๒๕๕๒ ซึ่งแก้ไขเพิ่มเติมโดยประกาศคณะกรรมการคุ้มครองซากดึกดำบรรพ์ เรื่อง หลักเกณฑ์การประกาศเป็นแหล่งซากดึกดำบรรพ์ที่ขึ้นทะเบียนและเป็นซากดึกดำบรรพ์ที่ขึ้นทะเบียน (ฉบับที่ ๒) พ.ศ. ๒๕๕๖ อธิบดีกรมทรัพยากรธรณี ประกาศให้ซากดึกดำบรรพ์ รหัสประจำซากดึกดำบรรพ์ THF ๒ ๕ ๖ ๓ ๑ ๐ ๐ ๒ ๕ ๐

ชื่อซากดึกดำบรรพ์ *ภูเวียงเวเนเตอร์ แย้มนิยมมิ (Phuwiangvenator yaemniyomi)*

สกุล/ประเภท สัตว์มีกระดูกสันหลัง หน่วยหิน หมวดหินเสาขัว กลุ่มหินโคราช

อายุ ครีเทเชียสตอนต้น ประมาณ ๑๓๐ ล้านปี

ลักษณะ รูปพรรณ สัณฐาน กระดูกแกนกลางของกระดูกคอชิ้นที่ ๑ (Atlantal intercentrum)

ขนาด กว้าง ๕.๑๖ ซม. ยาว ๒.๑๘ ซม. หนา ๓.๗๘ ซม. น้ำหนัก ๘๑.๔ กรัม

สถานที่ที่พบ หลุมขุดค้นไดโนเสาร์ที่ PW-๙A อุทยานแห่งชาติภูเวียง ตำบล ในเมือง

อำเภอ เวียงเก่า จังหวัด ขอนแก่น

ชื่อผู้ค้นพบ นายวราวุธ สุธีธร และคณะ วันเดือนปีที่พบ พ.ศ. ๒๕๓๖

เจ้าของ/หรือผู้ครอบครอง กรมทรัพยากรธรณี เก็บรักษาไว้ที่พิพิธภัณฑ์สิรินธร จังหวัดกาฬสินธุ์

ตามรูปถ่ายแนบท้ายประกาศนี้ เป็นซากดึกดำบรรพ์ที่ขึ้นทะเบียน

ทั้งนี้ ตั้งแต่วันถัดจากวันประกาศในราชกิจจานุเบกษาเป็นต้นไป

ประกาศ ณ วันที่ ๓๑ สิงหาคม พ.ศ. ๒๕๖๓

สมหมาย เตชวาล

อธิบดีกรมทรัพยากรธรณี

รูปถ่ายซากดึกดำบรรพ์ รหัสประจำซากดึกดำบรรพ์ THF ๒๕๖๓ ๑ ๐๐๒๕๐

กระดูกแกนกลางของกระดูกคอชิ้นที่ ๑ (Atlantal intercentrum) ของไดโนเสาร์*ภูเวียงเวเนเตอร์ แย้มนิยมมิ*	
มุมมองด้านบน	มุมมองด้านล่าง
มุมมองด้านหน้า	มุมมองด้านหลัง
มุมมองด้านข้างซ้าย	มุมมองด้านข้างขวา

แท่งมาตราส่วน = ๕ ซม.

ประกาศกรมทรัพยากรธรณี

เรื่อง ให้ซากดึกดำบรรพ์เป็นซากดึกดำบรรพ์ที่ขึ้นทะเบียน

อาศัยอำนาจตามความในมาตรา ๒๖ วรรคหนึ่ง แห่งพระราชบัญญัติคุ้มครองซากดึกดำบรรพ์ พ.ศ. ๒๕๕๑ และข้อ ๔ (๒) แห่งประกาศคณะกรรมการคุ้มครองซากดึกดำบรรพ์ เรื่อง หลักเกณฑ์การประกาศเป็นแหล่งซากดึกดำบรรพ์ที่ขึ้นทะเบียนและเป็นซากดึกดำบรรพ์ที่ขึ้นทะเบียน พ.ศ. ๒๕๕๒ ซึ่งแก้ไขเพิ่มเติมโดยประกาศคณะกรรมการคุ้มครองซากดึกดำบรรพ์ เรื่อง หลักเกณฑ์การประกาศเป็นแหล่งซากดึกดำบรรพ์ที่ขึ้นทะเบียนและเป็นซากดึกดำบรรพ์ที่ขึ้นทะเบียน (ฉบับที่ ๒) พ.ศ. ๒๕๕๖ อธิบดีกรมทรัพยากรธรณี ประกาศให้ซากดึกดำบรรพ์ รหัสประจำซากดึกดำบรรพ์ THF ๒ ๕ ๖ ๓ ๑ ๐ ๐ ๒ ๕ ๑

ชื่อซากดึกดำบรรพ์ *ภูเวียงเวเนเตอร์ แย้มนิยมมิ (Phuwiangvenator yaemniyomi)*

สกุล/ประเภท สัตว์มีกระดูกสันหลัง หน่วยหิน หมวดหินเสาขัว กลุ่มหินโคราช

อายุ ครีเทเชียสตอนต้น ประมาณ ๑๓๐ ล้านปี

ลักษณะ รูปพรรณ สัณฐาน กระดูกสันหลัง (Dorsal vertebra)

ขนาด กว้าง ๔.๗๐ ซม. ยาว ๖.๘๖ ซม. หนา ๔.๒๐ ซม. น้ำหนัก ๑๖๗.๕ กรัม

สถานที่ที่พบ หลุมขุดค้นไดโนเสาร์ที่ PW-๙B อุทยานแห่งชาติภูเวียง ตำบล ในเมือง

อำเภอ เวียงเก่า จังหวัด ขอนแก่น

ชื่อผู้ค้นพบ นายสมชัย เตรียมวิชานนท์ และคณะ วันเดือนปีที่พบ ๑๕ สิงหาคม พ.ศ. ๒๕๓๖

เจ้าของ/หรือผู้ครอบครอง กรมทรัพยากรธรณี เก็บรักษาไว้ที่พิพิธภัณฑ์สิรินธร จังหวัดกาฬสินธุ์

ตามรูปถ่ายแนบท้ายประกาศนี้ เป็นซากดึกดำบรรพ์ที่ขึ้นทะเบียน

ทั้งนี้ ตั้งแต่วันถัดจากวันประกาศในราชกิจจานุเบกษาเป็นต้นไป

ประกาศ ณ วันที่ ๓๑ สิงหาคม พ.ศ. ๒๕๖๓

สมหมาย เตชวาล

อธิบดีกรมทรัพยากรธรณี

รูปถ่ายซากดึกดำบรรพ์ รหัสประจำซากดึกดำบรรพ์ THF ๒๕๖๓ ๑ ๐๐๒๕๑

กระดูกสันหลัง (Dorsal vertebra) ของไดโนเสาร์*ภูเวียงเวเนเตอร์ แย้มนิยมมิ*	
มุมมองด้านบน	มุมมองด้านล่าง
มุมมองด้านหน้า	มุมมองด้านหลัง
มุมมองด้านข้างซ้าย	มุมมองด้านข้างขวา

แท่งมาตราส่วน = ๕ ซม.

ประกาศกรมทรัพยากรธรณี

เรื่อง ให้ซากดึกดำบรรพ์เป็นซากดึกดำบรรพ์ที่ขึ้นทะเบียน

อาศัยอำนาจตามความในมาตรา ๒๖ วรรคหนึ่ง แห่งพระราชบัญญัติคุ้มครองซากดึกดำบรรพ์ พ.ศ. ๒๕๕๑ และข้อ ๔ (๒) แห่งประกาศคณะกรรมการคุ้มครองซากดึกดำบรรพ์ เรื่อง หลักเกณฑ์การประกาศเป็นแหล่งซากดึกดำบรรพ์ที่ขึ้นทะเบียนและเป็นซากดึกดำบรรพ์ที่ขึ้นทะเบียน พ.ศ. ๒๕๕๒ ซึ่งแก้ไขเพิ่มเติมโดยประกาศคณะกรรมการคุ้มครองซากดึกดำบรรพ์ เรื่อง หลักเกณฑ์การประกาศเป็นแหล่งซากดึกดำบรรพ์ที่ขึ้นทะเบียนและเป็นซากดึกดำบรรพ์ที่ขึ้นทะเบียน (ฉบับที่ ๒) พ.ศ. ๒๕๕๖ อธิบดีกรมทรัพยากรธรณี ประกาศให้ซากดึกดำบรรพ์ รหัสประจำซากดึกดำบรรพ์ THF ๒ ๕ ๖ ๓ ๑ ๐ ๐ ๒ ๕ ๒

ชื่อซากดึกดำบรรพ์ *ภูเวียงเวเนเตอร์ แย้มนิยมมิ (Phuwiangvenator yaemniyomi)*

สกุล/ประเภท สัตว์มีกระดูกสันหลัง หน่วยหิน หมวดหินเสาขัว กลุ่มหินโคราช

อายุ ครีเทเชียสตอนต้น ประมาณ ๑๓๐ ล้านปี

ลักษณะ รูปพรรณ สัณฐาน กระดูกใต้กระเบนเหน็บส่วนหน้า (Anterior sacral vertebrae)

ขนาด กว้าง ๗.๔๙ ซม. ยาว ๒๖.๐๓ ซม. หนา ๗.๔๗ ซม. น้ำหนัก ๒,๒๐๒.๘ กรัม

สถานที่ที่พบ หลุมขุดค้นไดโนเสาร์ที่ PW-๙B อุทยานแห่งชาติภูเวียง ตำบล ในเมือง

อำเภอ เวียงเก่า จังหวัด ขอนแก่น

ชื่อผู้ค้นพบ นายสมชัย เตรียมวิชานนท์ และคณะ วันเดือนปีที่พบ ๑๕ สิงหาคม พ.ศ. ๒๕๓๖

เจ้าของ/หรือผู้ครอบครอง กรมทรัพยากรธรณี เก็บรักษาไว้ที่พิพิธภัณฑ์สิรินธร จังหวัดกาฬสินธุ์

ตามรูปถ่ายแนบท้ายประกาศนี้ เป็นซากดึกดำบรรพ์ที่ขึ้นทะเบียน

ทั้งนี้ ตั้งแต่วันถัดจากวันประกาศในราชกิจจานุเบกษาเป็นต้นไป

ประกาศ ณ วันที่ ๓๑ สิงหาคม พ.ศ. ๒๕๖๓

สมหมาย เตชวาล

อธิบดีกรมทรัพยากรธรณี

รูปถ่ายซากดึกดำบรรพ์ รหัสประจำซากดึกดำบรรพ์ THF ๒๕๖๓ ๑ ๐๐๒๕๒

กระดูกใต้กระเบนเหน็บส่วนหน้า (Anterior sacral vertebrae) ของไดโนเสาร์*ภูเวียงเวเนเตอร์ แย้มนิยมมิ*	
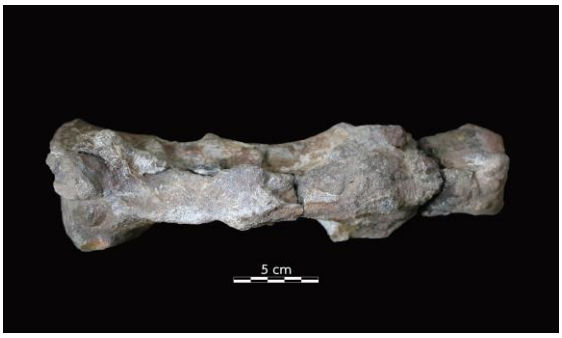	
มุมมองด้านบน	มุมมองด้านล่าง
มุมมองด้านหน้า	มุมมองด้านหลัง
มุมมองด้านข้างซ้าย	มุมมองด้านข้างขวา

แท่งมาตราส่วน = ๕ ซม.

ประกาศกรมทรัพยากรธรณี

เรื่อง ให้ซากดึกดำบรรพ์เป็นซากดึกดำบรรพ์ที่ขึ้นทะเบียน

อาศัยอำนาจตามความในมาตรา ๒๖ วรรคหนึ่ง แห่งพระราชบัญญัติคุ้มครองซากดึกดำบรรพ์ พ.ศ. ๒๕๕๑ และข้อ ๔ (๒) แห่งประกาศคณะกรรมการคุ้มครองซากดึกดำบรรพ์ เรื่อง หลักเกณฑ์การประกาศเป็นแหล่งซากดึกดำบรรพ์ที่ขึ้นทะเบียนและเป็นซากดึกดำบรรพ์ที่ขึ้นทะเบียน พ.ศ. ๒๕๕๒ ซึ่งแก้ไขเพิ่มเติมโดยประกาศคณะกรรมการคุ้มครองซากดึกดำบรรพ์ เรื่อง หลักเกณฑ์การประกาศเป็นแหล่งซากดึกดำบรรพ์ที่ขึ้นทะเบียนและเป็นซากดึกดำบรรพ์ที่ขึ้นทะเบียน (ฉบับที่ ๒) พ.ศ. ๒๕๕๖ อธิบดีกรมทรัพยากรธรณี ประกาศให้ซากดึกดำบรรพ์ รหัสประจำซากดึกดำบรรพ์ THF ๒ ๕ ๖ ๓ ๑ ๐ ๐ ๒ ๕ ๓

ชื่อซากดึกดำบรรพ์ *ภูเวียงเวเนเตอร์ แย้มนิยมมิ (Phuwiangvenator yaemniyomi)*

สกุล/ประเภท สัตว์มีกระดูกสันหลัง หน่วยหิน หมวดหินเสาขัว กลุ่มหินโคราช

อายุ ครีเทเชียสตอนต้น ประมาณ ๑๓๐ ล้านปี

ลักษณะ รูปพรรณ สัณฐาน กระดูกฝ่าตีนหน้าข้างขวาชิ้นที่ ๒ (Right metacarpal II)

ขนาด กว้าง ๒.๑๘ ซม. ยาว ๕.๐๐ ซม. หนา ๑.๓๘ ซม. น้ำหนัก ๑๕.๐๐ กรัม

สถานที่ที่พบ หลุมขุดค้นไดโนเสาร์ที่ PW-๙B อุทยานแห่งชาติภูเวียง ตำบล ในเมือง

อำเภอ เวียงเก่า จังหวัด ขอนแก่น

ชื่อผู้ค้นพบ นายสมชัย เตรียมวิชานนท์ และคณะ วันเดือนปีที่พบ ๑๕ สิงหาคม พ.ศ. ๒๕๓๖

เจ้าของ/หรือผู้ครอบครอง กรมทรัพยากรธรณี เก็บรักษาไว้ที่พิพิธภัณฑ์สิรินธร จังหวัดกาฬสินธุ์

ตามรูปถ่ายแนบท้ายประกาศนี้ เป็นซากดึกดำบรรพ์ที่ขึ้นทะเบียน

ทั้งนี้ ตั้งแต่วันถัดจากวันประกาศในราชกิจจานุเบกษาเป็นต้นไป

ประกาศ ณ วันที่ ๓๑ สิงหาคม พ.ศ. ๒๕๖๓

สมหมาย เตชวาล

อธิบดีกรมทรัพยากรธรณี

รูปถ่ายซากดึกดำบรรพ์ รหัสประจำซากดึกดำบรรพ์ THF ๒๕๖๓ ๑ ๐๐๒๕๓

กระดูกฝ่าตีนหน้าข้างขวาชิ้นที่ ๒ (Right metacarpal II) ของไดโนเสาร์*ภูเวียงเวเนเตอร์ แย้มนิยมมิ*	
มุมมองด้านบน	มุมมองด้านล่าง
	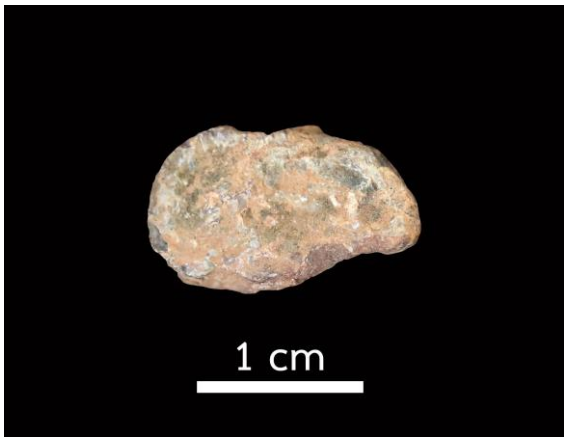
มุมมองด้านหน้า	มุมมองด้านหลัง
มุมมองด้านข้างซ้าย	มุมมองด้านข้างขวา

แท่งมาตราส่วน = ๑ ซม.

ประกาศกรมทรัพยากรธรณี

เรื่อง ให้ซากดึกดำบรรพ์เป็นซากดึกดำบรรพ์ที่ขึ้นทะเบียน

อาศัยอำนาจตามความในมาตรา ๒๖ วรรคหนึ่ง แห่งพระราชบัญญัติคุ้มครองซากดึกดำบรรพ์ พ.ศ. ๒๕๕๑ และข้อ ๔ (๒) แห่งประกาศคณะกรรมการคุ้มครองซากดึกดำบรรพ์ เรื่อง หลักเกณฑ์การประกาศเป็นแหล่งซากดึกดำบรรพ์ที่ขึ้นทะเบียนและเป็นซากดึกดำบรรพ์ที่ขึ้นทะเบียน พ.ศ. ๒๕๕๒ ซึ่งแก้ไขเพิ่มเติมโดยประกาศคณะกรรมการคุ้มครองซากดึกดำบรรพ์ เรื่อง หลักเกณฑ์การประกาศเป็นแหล่งซากดึกดำบรรพ์ที่ขึ้นทะเบียนและเป็นซากดึกดำบรรพ์ที่ขึ้นทะเบียน (ฉบับที่ ๒) พ.ศ. ๒๕๕๖ อธิบดีกรมทรัพยากรธรณี ประกาศให้ซากดึกดำบรรพ์ รหัสประจำซากดึกดำบรรพ์ THF ๒ ๕ ๖ ๓ ๑ ๐ ๐ ๒ ๕ ๔

ชื่อซากดึกดำบรรพ์ *ภูเวียงเวเนเตอร์ แย้มนิยมมิ (Phuwiangvenator yaemniyomi)*

สกุล/ประเภท สัตว์มีกระดูกสันหลัง หน่วยหิน หมวดหินเสาขัว กลุ่มหินโคราช

อายุ ครีเทเชียสตอนต้น ประมาณ ๑๓๐ ล้านปี

ลักษณะ รูปพรรณ สัณฐาน กระดูกข้อที่ ๑ ของนิ้วที่ ๑ ของตีนหน้าขวา (Right manual phalanx I-1)

ขนาด กว้าง ๔.๐๔ ซม. ยาว ๑๑.๑๑ ซม. หนา ๓.๔๕ ซม. น้ำหนัก ๑๒๓.๐ กรัม

สถานที่ที่พบ หลุมขุดค้นไดโนเสาร์ที่ PW-๙B อุทยานแห่งชาติภูเวียง ตำบล ในเมือง

อำเภอ เวียงเก่า จังหวัด ขอนแก่น

ชื่อผู้ค้นพบ นายสมชัย เตรียมวิชานนท์ และคณะ วันเดือนปีที่พบ ๑๕ สิงหาคม พ.ศ. ๒๕๓๖

เจ้าของ/หรือผู้ครอบครอง กรมทรัพยากรธรณี เก็บรักษาไว้ที่พิพิธภัณฑ์สิรินธร จังหวัดกาฬสินธุ์

ตามรูปถ่ายแนบท้ายประกาศนี้ เป็นซากดึกดำบรรพ์ที่ขึ้นทะเบียน

ทั้งนี้ ตั้งแต่วันถัดจากวันประกาศในราชกิจจานุเบกษาเป็นต้นไป

ประกาศ ณ วันที่ ๓๑ สิงหาคม พ.ศ. ๒๕๖๓

สมหมาย เตชวาล

อธิบดีกรมทรัพยากรธรณี

รูปถ่ายซากดึกดำบรรพ์ รหัสประจำซากดึกดำบรรพ์ THF ๒๕๖๓ ๑ ๐๐๒๕๔

กระดูกข้อที่ ๑ ของนิ้วที่ ๑ ของตีนหน้าขวา (Right manual phalanx I-1) ของไดโนเสาร์*ภูเวียงเวเนเตอร์ แย้มนิยมมิ*	
มุมมองด้านบน	มุมมองด้านล่าง
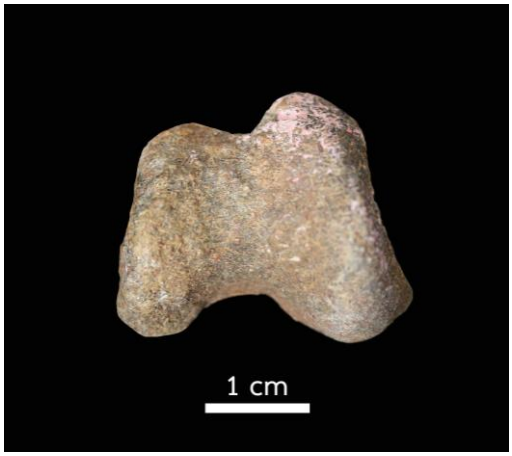	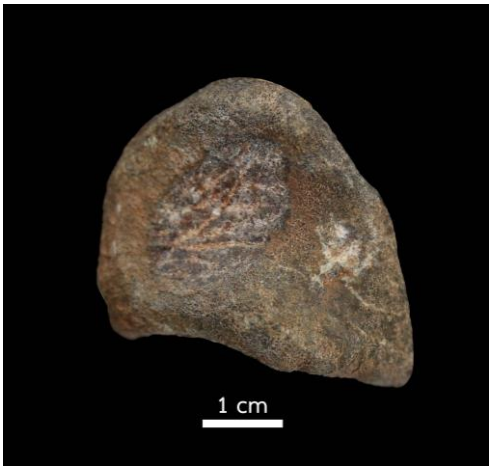
มุมมองด้านหน้า	มุมมองด้านหลัง
มุมมองด้านข้างซ้าย	มุมมองด้านข้างขวา

แท่งมาตราส่วน = ๑ ซม.

ประกาศกรมทรัพยากรธรณี

เรื่อง ให้ซากดึกดำบรรพ์เป็นซากดึกดำบรรพ์ที่ขึ้นทะเบียน

อาศัยอำนาจตามความในมาตรา ๒๖ วรรคหนึ่ง แห่งพระราชบัญญัติคุ้มครองซากดึกดำบรรพ์ พ.ศ. ๒๕๕๑ และข้อ ๔ (๒) แห่งประกาศคณะกรรมการคุ้มครองซากดึกดำบรรพ์ เรื่อง หลักเกณฑ์การประกาศเป็นแหล่งซากดึกดำบรรพ์ที่ขึ้นทะเบียนและเป็นซากดึกดำบรรพ์ที่ขึ้นทะเบียน พ.ศ. ๒๕๕๒ ซึ่งแก้ไขเพิ่มเติมโดยประกาศคณะกรรมการคุ้มครองซากดึกดำบรรพ์ เรื่อง หลักเกณฑ์การประกาศเป็นแหล่งซากดึกดำบรรพ์ที่ขึ้นทะเบียนและเป็นซากดึกดำบรรพ์ที่ขึ้นทะเบียน (ฉบับที่ ๒) พ.ศ. ๒๕๕๖ อธิบดีกรมทรัพยากรธรณี ประกาศให้ซากดึกดำบรรพ์ รหัสประจำซากดึกดำบรรพ์ THF ๒ ๕ ๖ ๓ ๑ ๐ ๐ ๒ ๕ ๕

ชื่อซากดึกดำบรรพ์ *ภูเวียงเวเนเตอร์ แย้มนิยมมิ (Phuwiangvenator yaemniyomi)*

สกุล/ประเภท สัตว์มีกระดูกสันหลัง หน่วยหิน หมวดหินเสาขัว กลุ่มหินโคราช

อายุ ครีเทเชียสตอนต้น ประมาณ ๑๓๐ ล้านปี

ลักษณะ รูปพรรณ สัณฐาน กระดูกข้อที่ ๒ (กรงเล็บ) ของนิ้วที่ ๑ ของตีนหน้าขวา (Right manual ungual I-2)

ขนาด กว้าง ๑.๙๖ ซม. ยาว ๕.๕๓ ซม. หนา ๔.๕๘ ซม. น้ำหนัก ๕๖.๕ กรัม

สถานที่ที่พบ หลุมขุดค้นไดโนเสาร์ที่ PW-๙B อุทยานแห่งชาติภูเวียง ตำบล ในเมือง

อำเภอ เวียงเก่า จังหวัด ขอนแก่น

ชื่อผู้ค้นพบ นายสมชัย เตรียมวิชานนท์ และคณะ วันเดือนปีที่พบ ๑๕ สิงหาคม พ.ศ. ๒๕๓๖

เจ้าของ/หรือผู้ครอบครอง กรมทรัพยากรธรณี เก็บรักษาไว้ที่พิพิธภัณฑ์สิรินธร จังหวัดกาฬสินธุ์

ตามรูปถ่ายแนบท้ายประกาศนี้ เป็นซากดึกดำบรรพ์ที่ขึ้นทะเบียน

ทั้งนี้ ตั้งแต่วันถัดจากวันประกาศในราชกิจจานุเบกษาเป็นต้นไป

ประกาศ ณ วันที่ ๓๑ สิงหาคม พ.ศ. ๒๕๖๓

สมหมาย เตชวาล

อธิบดีกรมทรัพยากรธรณี

รูปถ่ายซากดึกดำบรรพ์ รหัสประจำซากดึกดำบรรพ์ THF ๒๕๖๓ ๑ ๐๐๒๕๕

กระดูกข้อที่ ๒ (กรงเล็บ) ของนิ้วที่ ๑ ของตีนหน้าขวา (Right manual ungual I-2) ของไดโนเสาร์*ภูเวียงเวเนเตอร์ แย้มนิยมมิ*	
มุมมองด้านบน	มุมมองด้านล่าง
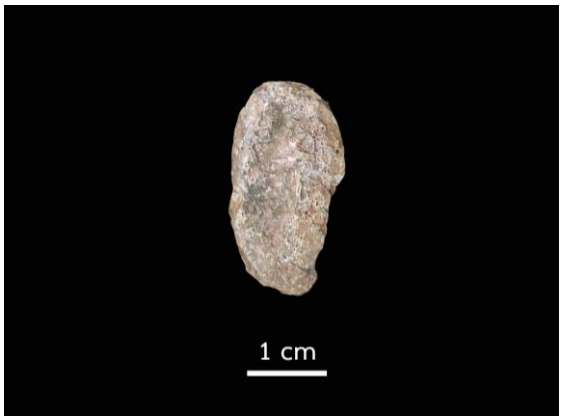	
มุมมองด้านหน้า	มุมมองด้านหลัง
	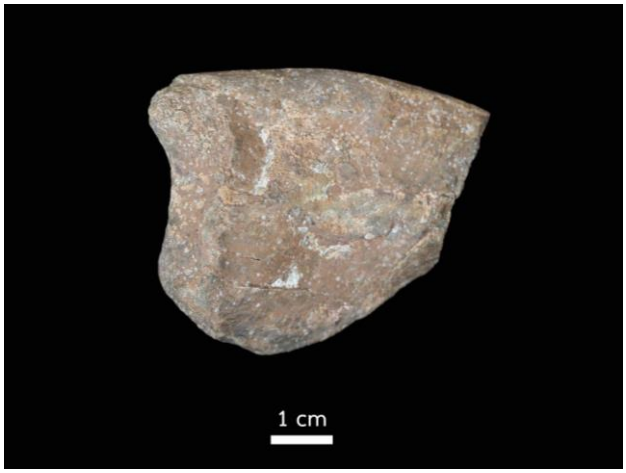
มุมมองด้านข้างซ้าย	มุมมองด้านข้างขวา

แท่งมาตราส่วน = ๑ ซม.

ประกาศกรมทรัพยากรธรณี

เรื่อง ให้ซากดึกดำบรรพ์เป็นซากดึกดำบรรพ์ที่ขึ้นทะเบียน

อาศัยอำนาจตามความในมาตรา ๒๖ วรรคหนึ่ง แห่งพระราชบัญญัติคุ้มครองซากดึกดำบรรพ์ พ.ศ. ๒๕๕๑ และข้อ ๔ (๒) แห่งประกาศคณะกรรมการคุ้มครองซากดึกดำบรรพ์ เรื่อง หลักเกณฑ์การประกาศเป็นแหล่งซากดึกดำบรรพ์ที่ขึ้นทะเบียนและเป็นซากดึกดำบรรพ์ที่ขึ้นทะเบียน พ.ศ. ๒๕๕๒ ซึ่งแก้ไขเพิ่มเติมโดยประกาศคณะกรรมการคุ้มครองซากดึกดำบรรพ์ เรื่อง หลักเกณฑ์การประกาศเป็นแหล่งซากดึกดำบรรพ์ที่ขึ้นทะเบียนและเป็นซากดึกดำบรรพ์ที่ขึ้นทะเบียน (ฉบับที่ ๒) พ.ศ. ๒๕๕๖ อธิบดีกรมทรัพยากรธรณี ประกาศให้ซากดึกดำบรรพ์ รหัสประจำซากดึกดำบรรพ์ THF ๒ ๕ ๖ ๓ ๑ ๐ ๐ ๒ ๕ ๖

ชื่อซากดึกดำบรรพ์ *ภูเวียงเวเนเตอร์ แย้มนิยมมิ (Phuwiangvenator yaemniyomi)*

สกุล/ประเภท สัตว์มีกระดูกสันหลัง หน่วยหิน หมวดหินเสาขัว กลุ่มหินโคราช

อายุ ครีเทเชียสตอนต้น ประมาณ ๑๓๐ ล้านปี

ลักษณะ รูปพรรณ สัณฐาน กระดูกข้อที่ ๓ (กรงเล็บ) ของนิ้วที่ ๒ ของตีนหน้าขวา (Right manual ungual II-3)

ขนาด กว้าง ๑.๔๑ ซม. ยาว ๓.๘๐ ซม. หนา ๓.๔๒ ซม. น้ำหนัก ๒๔.๖ กรัม

สถานที่ที่พบ หลุมขุดค้นไดโนเสาร์ที่ PW-๙B อุทยานแห่งชาติภูเวียง ตำบล ในเมือง

อำเภอ เวียงเก่า จังหวัด ขอนแก่น

ชื่อผู้ค้นพบ นายสมชัย เตรียมวิชานนท์ และคณะ วันเดือนปีที่พบ ๑๕ สิงหาคม พ.ศ. ๒๕๓๖

เจ้าของ/หรือผู้ครอบครอง กรมทรัพยากรธรณี เก็บรักษาไว้ที่พิพิธภัณฑ์สิรินธร จังหวัดกาฬสินธุ์

ตามรูปถ่ายแนบท้ายประกาศนี้ เป็นซากดึกดำบรรพ์ที่ขึ้นทะเบียน

ทั้งนี้ ตั้งแต่วันถัดจากวันประกาศในราชกิจจานุเบกษาเป็นต้นไป

ประกาศ ณ วันที่ ๓๑ สิงหาคม พ.ศ. ๒๕๖๓

สมหมาย เตชวาล

อธิบดีกรมทรัพยากรธรณี

รูปถ่ายซากดึกดำบรรพ์ รหัสประจำซากดึกดำบรรพ์ THF ๒๕๖๓ ๑ ๐๐๒๕๖

กระดูกข้อที่ ๓ (กรงเล็บ) ของนิ้วที่ ๒ ของตีนหน้าขวา (Right manual ungual II-3) ของไดโนเสาร์*ภูเวียงเวเนเตอร์ แย้มนิยมมิ*	
มุมมองด้านบน	มุมมองด้านล่าง
	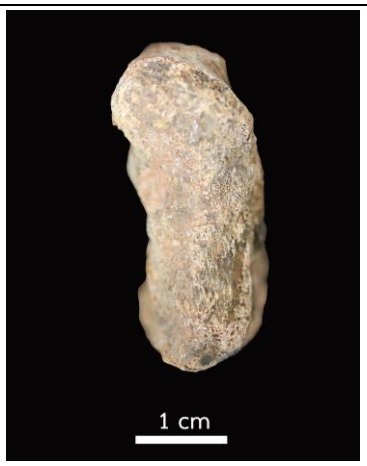
มุมมองด้านหน้า	มุมมองด้านหลัง
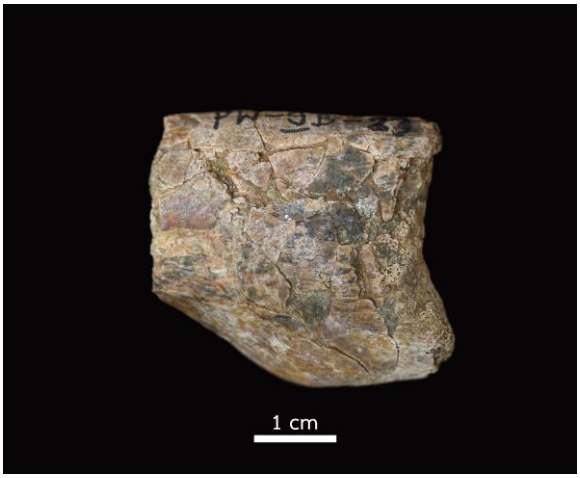	
มุมมองด้านข้างซ้าย	มุมมองด้านข้างขวา

แท่งมาตราส่วน = ๑ ซม.

ประกาศกรมทรัพยากรธรณี

เรื่อง ให้ซากดึกดำบรรพ์เป็นซากดึกดำบรรพ์ที่ขึ้นทะเบียน

อาศัยอำนาจตามความในมาตรา ๒๖ วรรคหนึ่ง แห่งพระราชบัญญัติคุ้มครองซากดึกดำบรรพ์ พ.ศ. ๒๕๕๑ และข้อ ๔ (๒) แห่งประกาศคณะกรรมการคุ้มครองซากดึกดำบรรพ์ เรื่อง หลักเกณฑ์การประกาศเป็นแหล่งซากดึกดำบรรพ์ที่ขึ้นทะเบียนและเป็นซากดึกดำบรรพ์ที่ขึ้นทะเบียน พ.ศ. ๒๕๕๒ ซึ่งแก้ไขเพิ่มเติมโดยประกาศคณะกรรมการคุ้มครองซากดึกดำบรรพ์ เรื่อง หลักเกณฑ์การประกาศเป็นแหล่งซากดึกดำบรรพ์ที่ขึ้นทะเบียนและเป็นซากดึกดำบรรพ์ที่ขึ้นทะเบียน (ฉบับที่ ๒) พ.ศ. ๒๕๕๖ อธิบดีกรมทรัพยากรธรณี ประกาศให้ซากดึกดำบรรพ์ รหัสประจำซากดึกดำบรรพ์ THF ๒ ๕ ๖ ๓ ๑ ๐ ๐ ๒ ๕ ๗

ชื่อซากดึกดำบรรพ์ *ภูเวียงเวเนเตอร์ แย้มนิยมมิ (Phuwiangvenator yaemniyomi)*

สกุล/ประเภท สัตว์มีกระดูกสันหลัง หน่วยหิน หมวดหินเสาขัว กลุ่มหินโคราช

อายุ ครีเทเชียสตอนต้น ประมาณ ๑๓๐ ล้านปี

ลักษณะ รูปพรรณ สัณฐาน กระดูกข้อที่ ๑ ของนิ้วที่ ๓ ของตีนหน้าขวา (Right manual phalanx III-1)

ขนาด กว้าง ๒.๒๓ ซม. ยาว ๕.๐๐ ซม. หนา ๒.๔๐ ซม. น้ำหนัก ๓๑.๕ กรัม

สถานที่ที่พบ หลุมขุดค้นไดโนเสาร์ที่ PW-๙B อุทยานแห่งชาติภูเวียง ตำบล ในเมือง

อำเภอ เวียงเก่า จังหวัด ขอนแก่น

ชื่อผู้ค้นพบ นายสมชัย เตรียมวิชานนท์ และคณะ วันเดือนปีที่พบ ๑๕ สิงหาคม พ.ศ. ๒๕๓๖

เจ้าของ/หรือผู้ครอบครอง กรมทรัพยากรธรณี เก็บรักษาไว้ที่พิพิธภัณฑ์สิรินธร จังหวัดกาฬสินธุ์

ตามรูปถ่ายแนบท้ายประกาศนี้ เป็นซากดึกดำบรรพ์ที่ขึ้นทะเบียน

ทั้งนี้ ตั้งแต่วันถัดจากวันประกาศในราชกิจจานุเบกษาเป็นต้นไป

ประกาศ ณ วันที่ ๓๑ สิงหาคม พ.ศ. ๒๕๖๓

สมหมาย เตชวาล

อธิบดีกรมทรัพยากรธรณี

รูปถ่ายซากดึกดำบรรพ์ รหัสประจำซากดึกดำบรรพ์ THF ๒๕๖๓ ๑ ๐๐๒๕๗

กระดูกข้อที่ ๑ ของนิ้วที่ ๓ ของตีนหน้าขวา (Right manual phalanx III-1) ของไดโนเสาร์*ภูเวียงเวเนเตอร์ แย้มนิยมมิ*	
มุมมองด้านบน	มุมมองด้านล่าง
	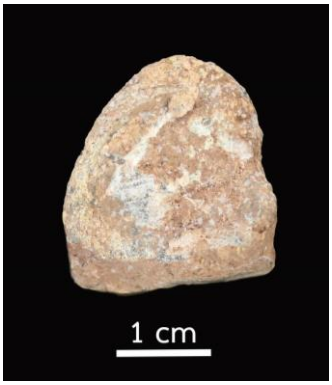
มุมมองด้านหน้า	มุมมองด้านหลัง
มุมมองด้านข้างซ้าย	มุมมองด้านข้างขวา

แท่งมาตราส่วน = ๑ ซม.

ประกาศกรมทรัพยากรธรณี

เรื่อง ให้ซากดึกดำบรรพ์เป็นซากดึกดำบรรพ์ที่ขึ้นทะเบียน

อาศัยอำนาจตามความในมาตรา ๒๖ วรรคหนึ่ง แห่งพระราชบัญญัติคุ้มครองซากดึกดำบรรพ์ พ.ศ. ๒๕๕๑ และข้อ ๔ (๒) แห่งประกาศคณะกรรมการคุ้มครองซากดึกดำบรรพ์ เรื่อง หลักเกณฑ์การประกาศเป็นแหล่งซากดึกดำบรรพ์ที่ขึ้นทะเบียนและเป็นซากดึกดำบรรพ์ที่ขึ้นทะเบียน พ.ศ. ๒๕๕๒ ซึ่งแก้ไขเพิ่มเติมโดยประกาศคณะกรรมการคุ้มครองซากดึกดำบรรพ์ เรื่อง หลักเกณฑ์การประกาศเป็นแหล่งซากดึกดำบรรพ์ที่ขึ้นทะเบียนและเป็นซากดึกดำบรรพ์ที่ขึ้นทะเบียน (ฉบับที่ ๒) พ.ศ. ๒๕๕๖ อธิบดีกรมทรัพยากรธรณี ประกาศให้ซากดึกดำบรรพ์ รหัสประจำซากดึกดำบรรพ์ THF ๒ ๕ ๖ ๓ ๑ ๐ ๐ ๒ ๕ ๘

ชื่อซากดึกดำบรรพ์ *ภูเวียงเวเนเตอร์ แย้มนิยมมิ (Phuwiangvenator yaemniyomi)*

สกุล/ประเภท สัตว์มีกระดูกสันหลัง หน่วยหิน หมวดหินเสาขัว กลุ่มหินโคราช

อายุ ครีเทเชียสตอนต้น ประมาณ ๑๓๐ ล้านปี

ลักษณะ รูปพรรณ สัณฐาน กระดูกข้อที่ ๒ ของนิ้วที่ ๓ ของตีนหน้าขวา (Right manual phalanx III-2)

ขนาด กว้าง ๑.๗๑ ซม. ยาว ๓.๑๙ ซม. หนา ๑.๖๒ ซม. น้ำหนัก ๗.๔ กรัม

สถานที่ที่พบ หลุมขุดค้นไดโนเสาร์ที่ PW-๙B อุทยานแห่งชาติภูเวียง ตำบล ในเมือง

อำเภอ เวียงเก่า จังหวัด ขอนแก่น

ชื่อผู้ค้นพบ นายสมชัย เตรียมวิชานนท์ และคณะ วันเดือนปีที่พบ ๑๕ สิงหาคม พ.ศ. ๒๕๓๖

เจ้าของ/หรือผู้ครอบครอง กรมทรัพยากรธรณี เก็บรักษาไว้ที่พิพิธภัณฑ์สิรินธร จังหวัดกาฬสินธุ์

ตามรูปถ่ายแนบท้ายประกาศนี้ เป็นซากดึกดำบรรพ์ที่ขึ้นทะเบียน

ทั้งนี้ ตั้งแต่วันถัดจากวันประกาศในราชกิจจานุเบกษาเป็นต้นไป

ประกาศ ณ วันที่ ๓๑ สิงหาคม พ.ศ. ๒๕๖๓

สมหมาย เตชวาล

อธิบดีกรมทรัพยากรธรณี

รูปถ่ายซากดึกดำบรรพ์ รหัสประจำซากดึกดำบรรพ์ THF ๒๕๖๓ ๑ ๐๐๒๕๘

กระดูกข้อที่ ๒ ของนิ้วที่ ๓ ของตีนหน้าขวา (Right manual phalanx III-2) ของไดโนเสาร์*ภูเวียงเวเนเตอร์ แย้มนิยมมิ*	
	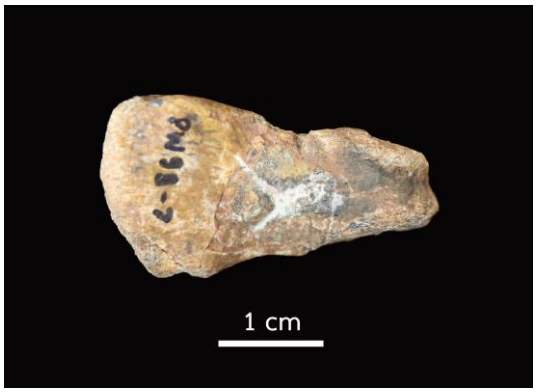
มุมมองด้านบน	มุมมองด้านล่าง
	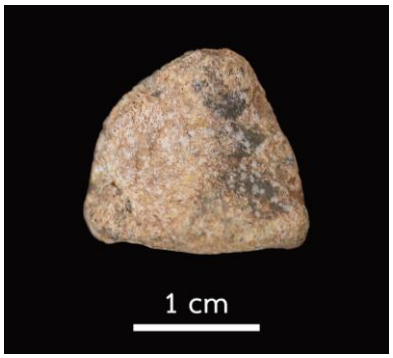
มุมมองด้านหน้า	มุมมองด้านหลัง
มุมมองด้านข้างซ้าย	มุมมองด้านข้างขวา

แท่งมาตราส่วน = ๑ ซม.

ประกาศกรมทรัพยากรธรณี

เรื่อง ให้ซากดึกดำบรรพ์เป็นซากดึกดำบรรพ์ที่ขึ้นทะเบียน

อาศัยอำนาจตามความในมาตรา ๒๖ วรรคหนึ่ง แห่งพระราชบัญญัติคุ้มครองซากดึกดำบรรพ์ พ.ศ. ๒๕๕๑ และข้อ ๔ (๒) แห่งประกาศคณะกรรมการคุ้มครองซากดึกดำบรรพ์ เรื่อง หลักเกณฑ์การประกาศเป็นแหล่งซากดึกดำบรรพ์ที่ขึ้นทะเบียนและเป็นซากดึกดำบรรพ์ที่ขึ้นทะเบียน พ.ศ. ๒๕๕๒ ซึ่งแก้ไขเพิ่มเติมโดยประกาศคณะกรรมการคุ้มครองซากดึกดำบรรพ์ เรื่อง หลักเกณฑ์การประกาศเป็นแหล่งซากดึกดำบรรพ์ที่ขึ้นทะเบียนและเป็นซากดึกดำบรรพ์ที่ขึ้นทะเบียน (ฉบับที่ ๒) พ.ศ. ๒๕๕๖ อธิบดีกรมทรัพยากรธรณี ประกาศให้ซากดึกดำบรรพ์ รหัสประจำซากดึกดำบรรพ์ THF ๒ ๕ ๖ ๓ ๑ ๐ ๐ ๒ ๕ ๙

ชื่อซากดึกดำบรรพ์ *ภูเวียงเวเนเตอร์ แย้มนิยมมิ (Phuwiangvenator yaemniyomi)*

สกุล/ประเภท สัตว์มีกระดูกสันหลัง หน่วยหิน หมวดหินเสาขัว กลุ่มหินโคราช

อายุ ครีเทเชียสตอนต้น ประมาณ ๑๓๐ ล้านปี

ลักษณะ รูปพรรณ สัณฐาน กระดูกข้อที่ ๓ ของนิ้วที่ ๓ ของตีนหน้าขวา (Right manual phalanx III-3)

ขนาด กว้าง ๑๐.๗๕ ซม. ยาว ๕.๐๐ ซม. หนา ๑.๙๙ ซม. น้ำหนัก ๑๖.๕ กรัม

สถานที่ที่พบ หลุมขุดค้นไดโนเสาร์ที่ PW-๙B อุทยานแห่งชาติภูเวียง ตำบล ในเมือง

อำเภอ เวียงเก่า จังหวัด ขอนแก่น

ชื่อผู้ค้นพบ นายสมชัย เตรียมวิชานนท์ และคณะ วันเดือนปีที่พบ ๑๕ สิงหาคม พ.ศ. ๒๕๓๖

เจ้าของ/หรือผู้ครอบครอง กรมทรัพยากรธรณี เก็บรักษาไว้ที่พิพิธภัณฑ์สิรินธร จังหวัดกาฬสินธุ์

ตามรูปถ่ายแนบท้ายประกาศนี้ เป็นซากดึกดำบรรพ์ที่ขึ้นทะเบียน

ทั้งนี้ ตั้งแต่วันถัดจากวันประกาศในราชกิจจานุเบกษาเป็นต้นไป

ประกาศ ณ วันที่ ๓๑ สิงหาคม พ.ศ. ๒๕๖๓

สมหมาย เตชวาล

อธิบดีกรมทรัพยากรธรณี

รูปถ่ายซากดึกดำบรรพ์ รหัสประจำซากดึกดำบรรพ์ THF ๒๕๖๓ ๑ ๐๐๒๕๙

กระดูกข้อที่ ๓ ของนิ้วที่ ๓ ของตีนหน้าขวา (Right manual phalanx III-3) ของไดโนเสาร์*ภูเวียงเวเนเตอร์ แย้มนิยมมิ*	
มุมมองด้านบน	มุมมองด้านล่าง
มุมมองด้านหน้า	มุมมองด้านหลัง
มุมมองด้านข้างซ้าย	มุมมองด้านข้างขวา

แท่งมาตราส่วน = ๑ ซม.

ประกาศกรมทรัพยากรธรณี

เรื่อง ให้ซากดึกดำบรรพ์เป็นซากดึกดำบรรพ์ที่ขึ้นทะเบียน

อาศัยอำนาจตามความในมาตรา ๒๖ วรรคหนึ่ง แห่งพระราชบัญญัติคุ้มครองซากดึกดำบรรพ์ พ.ศ. ๒๕๕๑ และข้อ ๔ (๒) แห่งประกาศคณะกรรมการคุ้มครองซากดึกดำบรรพ์ เรื่อง หลักเกณฑ์การประกาศเป็นแหล่งซากดึกดำบรรพ์ที่ขึ้นทะเบียนและเป็นซากดึกดำบรรพ์ที่ขึ้นทะเบียน พ.ศ. ๒๕๕๒ ซึ่งแก้ไขเพิ่มเติมโดยประกาศคณะกรรมการคุ้มครองซากดึกดำบรรพ์ เรื่อง หลักเกณฑ์การประกาศเป็นแหล่งซากดึกดำบรรพ์ที่ขึ้นทะเบียนและเป็นซากดึกดำบรรพ์ที่ขึ้นทะเบียน (ฉบับที่ ๒) พ.ศ. ๒๕๕๖ อธิบดีกรมทรัพยากรธรณี ประกาศให้ซากดึกดำบรรพ์ รหัสประจำซากดึกดำบรรพ์ THF ๒ ๕ ๖ ๓ ๑ ๐ ๐ ๒ ๖ ๐

ชื่อซากดึกดำบรรพ์ *ภูเวียงเวเนเตอร์ แย้มนิยมมิ (Phuwiangvenator yaemniyomi)*

สกุล/ประเภท สัตว์มีกระดูกสันหลัง หน่วยหิน หมวดหินเสาขัว กลุ่มหินโคราช

อายุ ครีเทเชียสตอนต้น ประมาณ ๑๓๐ ล้านปี

ลักษณะ รูปพรรณ สัณฐาน กระดูกข้อที่ ๔ (กรงเล็บ) ของนิ้วที่ ๓ ของตีนหน้าขวา (Right manual ungual III-4)

ขนาด กว้าง ๑.๑๘ ซม. ยาว ๔.๐๔ ซม. หนา ๒.๗๑ ซม. น้ำหนัก ๑๔.๐ กรัม

สถานที่ที่พบ หลุมขุดค้นไดโนเสาร์ที่ PW-๙B อุทยานแห่งชาติภูเวียง ตำบล ในเมือง

อำเภอ เวียงเก่า จังหวัด ขอนแก่น

ชื่อผู้ค้นพบ นายสมชัย เตรียมวิชานนท์ และคณะ วันเดือนปีที่พบ ๑๕ สิงหาคม พ.ศ. ๒๕๓๖

เจ้าของ/หรือผู้ครอบครอง กรมทรัพยากรธรณี เก็บรักษาไว้ที่พิพิธภัณฑ์สิรินธร จังหวัดกาฬสินธุ์

ตามรูปถ่ายแนบท้ายประกาศนี้ เป็นซากดึกดำบรรพ์ที่ขึ้นทะเบียน

ทั้งนี้ ตั้งแต่วันถัดจากวันประกาศในราชกิจจานุเบกษาเป็นต้นไป

ประกาศ ณ วันที่ ๓๑ สิงหาคม พ.ศ. ๒๕๖๓

สมหมาย เตชวาล

อธิบดีกรมทรัพยากรธรณี

รูปถ่ายซากดึกดำบรรพ์ รหัสประจำซากดึกดำบรรพ์ THF ๒๕๖๓ ๑ ๐๐๒๖๐

กระดูกข้อที่ ๔ (กรงเล็บ) ของนิ้วที่ ๓ ของตีนหน้าขวา (Right manual ungual III-4) ของไดโนเสาร์*ภูเวียงเวเนเตอร์ แย้มนิยมมิ*	
มุมมองด้านบน	มุมมองด้านล่าง
	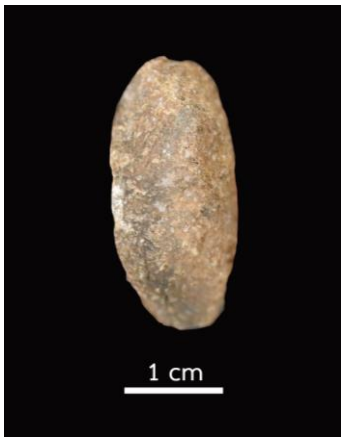
มุมมองด้านหน้า	มุมมองด้านหลัง
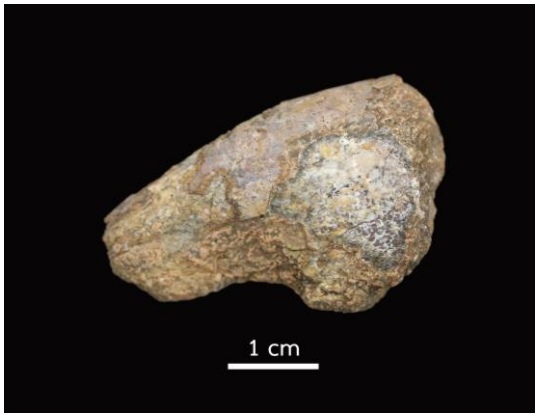	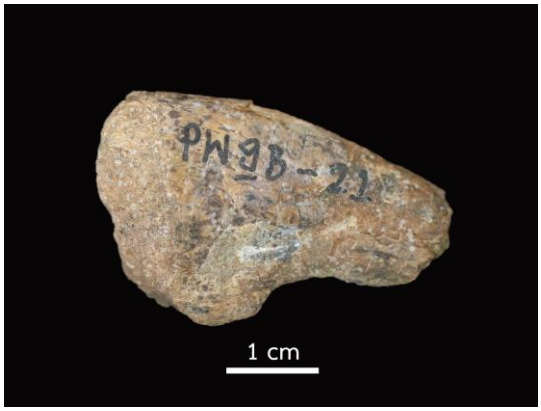
มุมมองด้านข้างซ้าย	มุมมองด้านข้างขวา

แท่งมาตราส่วน = ๑ ซม.

ประกาศกรมทรัพยากรธรณี

เรื่อง ให้ซากดึกดำบรรพ์เป็นซากดึกดำบรรพ์ที่ขึ้นทะเบียน

อาศัยอำนาจตามความในมาตรา ๒๖ วรรคหนึ่ง แห่งพระราชบัญญัติคุ้มครองซากดึกดำบรรพ์ พ.ศ. ๒๕๕๑ และข้อ ๔ (๒) แห่งประกาศคณะกรรมการคุ้มครองซากดึกดำบรรพ์ เรื่อง หลักเกณฑ์การประกาศเป็นแหล่งซากดึกดำบรรพ์ที่ขึ้นทะเบียนและเป็นซากดึกดำบรรพ์ที่ขึ้นทะเบียน พ.ศ. ๒๕๕๒ ซึ่งแก้ไขเพิ่มเติมโดยประกาศคณะกรรมการคุ้มครองซากดึกดำบรรพ์ เรื่อง หลักเกณฑ์การประกาศเป็นแหล่งซากดึกดำบรรพ์ที่ขึ้นทะเบียนและเป็นซากดึกดำบรรพ์ที่ขึ้นทะเบียน (ฉบับที่ ๒) พ.ศ. ๒๕๕๖ อธิบดีกรมทรัพยากรธรณี ประกาศให้ซากดึกดำบรรพ์ รหัสประจำซากดึกดำบรรพ์ THF ๒ ๕ ๖ ๓ ๑ ๐ ๐ ๒ ๖ ๑

ชื่อซากดึกดำบรรพ์ *ภูเวียงเวเนเตอร์ แย้มนิยมมิ (Phuwiangvenator yaemniyomi)*

สกุล/ประเภท สัตว์มีกระดูกสันหลัง หน่วยหิน หมวดหินเสาขัว กลุ่มหินโคราช

อายุ ครีเทเชียสตอนต้น ประมาณ ๑๓๐ ล้านปี

ลักษณะ รูปพรรณ สัณฐาน กระดูกหน้าแข้งข้างขวา (Right tibia)

ขนาด กว้าง ๑๔.๓๐ ซม. ยาว ๖๑.๕๐ ซม. หนา ๑๐.๕๑ ซม น้ำหนัก ๔,๙๓๒.๗ กรัม

สถานที่ที่พบ หลุมขุดค้นไดโนเสาร์ที่ PW-๙B อุทยานแห่งชาติภูเวียง ตำบล ในเมือง

อำเภอ เวียงเก่า จังหวัด ขอนแก่น

ชื่อผู้ค้นพบ นายสมชัย เตรียมวิชานนท์ และคณะ วันเดือนปีที่พบ ๑๕ สิงหาคม พ.ศ. ๒๕๓๖

เจ้าของ/หรือผู้ครอบครอง กรมทรัพยากรธรณี เก็บรักษาไว้ที่พิพิธภัณฑ์สิรินธร จังหวัดกาฬสินธุ์

ตามรูปถ่ายแนบท้ายประกาศนี้ เป็นซากดึกดำบรรพ์ที่ขึ้นทะเบียน

ทั้งนี้ ตั้งแต่วันถัดจากวันประกาศในราชกิจจานุเบกษาเป็นต้นไป

ประกาศ ณ วันที่ ๓๑ สิงหาคม พ.ศ. ๒๕๖๓

สมหมาย เตชวาล

อธิบดีกรมทรัพยากรธรณี

รูปถ่ายซากดึกดำบรรพ์ รหัสประจำซากดึกดำบรรพ์ THF ๒๕๖๓ ๑ ๐๐๒๖๑

กระดูกหน้าแข้งข้างขวา (Right tibia) ของไดโนเสาร์*ภูเวียงเวเนเตอร์ แย้มนิยมมิ*	
มุมมองด้านบน	มุมมองด้านล่าง
มุมมองด้านหน้า	มุมมองด้านหลัง
มุมมองด้านข้างซ้าย	มุมมองด้านข้างขวา

แท่งมาตราส่วน = ๑๐ ซม.

ประกาศกรมทรัพยากรธรณี

เรื่อง ให้ซากดึกดำบรรพ์เป็นซากดึกดำบรรพ์ที่ขึ้นทะเบียน

อาศัยอำนาจตามความในมาตรา ๒๖ วรรคหนึ่ง แห่งพระราชบัญญัติคุ้มครองซากดึกดำบรรพ์ พ.ศ. ๒๕๕๑ และข้อ ๔ (๒) แห่งประกาศคณะกรรมการคุ้มครองซากดึกดำบรรพ์ เรื่อง หลักเกณฑ์การประกาศเป็นแหล่งซากดึกดำบรรพ์ที่ขึ้นทะเบียนและเป็นซากดึกดำบรรพ์ที่ขึ้นทะเบียน พ.ศ. ๒๕๕๒ ซึ่งแก้ไขเพิ่มเติมโดยประกาศคณะกรรมการคุ้มครองซากดึกดำบรรพ์ เรื่อง หลักเกณฑ์การประกาศเป็นแหล่งซากดึกดำบรรพ์ที่ขึ้นทะเบียนและเป็นซากดึกดำบรรพ์ที่ขึ้นทะเบียน (ฉบับที่ ๒) พ.ศ. ๒๕๕๖ อธิบดีกรมทรัพยากรธรณี ประกาศให้ซากดึกดำบรรพ์ รหัสประจำซากดึกดำบรรพ์ THF ๒ ๕ ๖ ๓ ๑ ๐ ๐ ๒ ๖ ๒

ชื่อซากดึกดำบรรพ์ *ภูเวียงเวเนเตอร์ แย้มนิยมมิ (Phuwiangvenator yaemniyomi)*

สกุล/ประเภท สัตว์มีกระดูกสันหลัง หน่วยหิน หมวดหินเสาขัว กลุ่มหินโคราช

อายุ ครีเทเชียสตอนต้น ประมาณ ๑๓๐ ล้านปี

ลักษณะ รูปพรรณ สัณฐาน ส่วนปลายด้านบนของกระดูกหน้าแข้งข้างซ้าย (Proximal end of left tibia)

ขนาด กว้าง ๑๓.๗๒ ซม. ยาว ๑๓.๖๘ ซม. หนา ๗.๙๕ ซม. น้ำหนัก ๑,๓๘๐ กรัม

สถานที่ที่พบ หลุมขุดค้นไดโนเสาร์ที่ PW-๙B อุทยานแห่งชาติภูเวียง ตำบล ในเมือง

อำเภอ เวียงเก่า จังหวัด ขอนแก่น

ชื่อผู้ค้นพบ นายสมชัย เตรียมวิชานนท์ และคณะ วันเดือนปีที่พบ ๑๕ สิงหาคม พ.ศ. ๒๕๓๖

เจ้าของ/หรือผู้ครอบครอง กรมทรัพยากรธรณี เก็บรักษาไว้ที่พิพิธภัณฑ์สิรินธร จังหวัดกาฬสินธุ์

ตามรูปถ่ายแนบท้ายประกาศนี้ เป็นซากดึกดำบรรพ์ที่ขึ้นทะเบียน

ทั้งนี้ ตั้งแต่วันถัดจากวันประกาศในราชกิจจานุเบกษาเป็นต้นไป

ประกาศ ณ วันที่ ๓๑ สิงหาคม พ.ศ. ๒๕๖๓

สมหมาย เตชวาล

อธิบดีกรมทรัพยากรธรณี

รูปถ่ายซากดึกดำบรรพ์ รหัสประจำซากดึกดำบรรพ์ THF ๒๕๖๓ ๑ ๐๐๒๖๒

ส่วนปลายด้านบนของกระดูกหน้าแข้งข้างซ้าย (Proximal end of left tibia) ของไดโนเสาร์*ภูเวียงเวเนเตอร์ แย้มนิยมมิ*	
มุมมองด้านบน	มุมมองด้านล่าง
มุมมองด้านหน้า	มุมมองด้านหลัง
มุมมองด้านข้างซ้าย	มุมมองด้านข้างขวา

แท่งมาตราส่วน = ๕ ซม.

ประกาศกรมทรัพยากรธรณี

เรื่อง ให้ซากดึกดำบรรพ์เป็นซากดึกดำบรรพ์ที่ขึ้นทะเบียน

อาศัยอำนาจตามความในมาตรา ๒๖ วรรคหนึ่ง แห่งพระราชบัญญัติคุ้มครองซากดึกดำบรรพ์ พ.ศ. ๒๕๕๑ และข้อ ๔ (๒) แห่งประกาศคณะกรรมการคุ้มครองซากดึกดำบรรพ์ เรื่อง หลักเกณฑ์การประกาศเป็นแหล่งซากดึกดำบรรพ์ที่ขึ้นทะเบียนและเป็นซากดึกดำบรรพ์ที่ขึ้นทะเบียน พ.ศ. ๒๕๕๒ ซึ่งแก้ไขเพิ่มเติมโดยประกาศคณะกรรมการคุ้มครองซากดึกดำบรรพ์ เรื่อง หลักเกณฑ์การประกาศเป็นแหล่งซากดึกดำบรรพ์ที่ขึ้นทะเบียนและเป็นซากดึกดำบรรพ์ที่ขึ้นทะเบียน (ฉบับที่ ๒) พ.ศ. ๒๕๕๖ อธิบดีกรมทรัพยากรธรณี ประกาศให้ซากดึกดำบรรพ์ รหัสประจำซากดึกดำบรรพ์ THF ๒ ๕ ๖ ๓ ๑ ๐ ๐ ๒ ๖ ๓

ชื่อซากดึกดำบรรพ์ *ภูเวียงเวเนเตอร์ แย้มนิยมมิ (Phuwiangvenator yaemniyomi)*

สกุล/ประเภท สัตว์มีกระดูกสันหลัง หน่วยหิน หมวดหินเสาขัว กลุ่มหินโคราช

อายุ ครีเทเชียสตอนต้น ประมาณ ๑๓๐ ล้านปี

ลักษณะ รูปพรรณ สัณฐาน กระดูกข้อเท้าข้างขวา (Right astragalocalcaneum)

ขนาด กว้าง ๗.๑๓ ซม. ยาว ๑๒.๒๐ ซม. หนา ๘.๖๓ ซม. น้ำหนัก ๔๖๓.๐ กรัม

สถานที่ที่พบ หลุมขุดค้นไดโนเสาร์ที่ PW-๙A อุทยานแห่งชาติภูเวียง ตำบล ในเมือง

อำเภอ เวียงเก่า จังหวัด ขอนแก่น

ชื่อผู้ค้นพบ นายวราวุธ สุธีธร และคณะ วันเดือนปีที่พบ พ.ศ. ๒๕๓๖

เจ้าของ/หรือผู้ครอบครอง กรมทรัพยากรธรณี เก็บรักษาไว้ที่พิพิธภัณฑ์สิรินธร จังหวัดกาฬสินธุ์

ตามรูปถ่ายแนบท้ายประกาศนี้ เป็นซากดึกดำบรรพ์ที่ขึ้นทะเบียน

ทั้งนี้ ตั้งแต่วันถัดจากวันประกาศในราชกิจจานุเบกษาเป็นต้นไป

ประกาศ ณ วันที่ ๓๑ สิงหาคม พ.ศ. ๒๕๖๓

สมหมาย เตชวาล

อธิบดีกรมทรัพยากรธรณี

รูปถ่ายซากดึกดำบรรพ์ รหัสประจำซากดึกดำบรรพ์ THF ๒๕๖๓ ๑ ๐๐๒๖๓

กระดูกข้อเท้าข้างขวา (Right astragalocalcaneum) ของไดโนเสาร์*ภูเวียงเวเนเตอร์ แย้มนิยมมิ*	
มุมมองด้านบน	มุมมองด้านล่าง
มุมมองด้านหน้า	มุมมองด้านหลัง
มุมมองด้านข้างซ้าย	มุมมองด้านข้างขวา

แท่งมาตราส่วน = ๕ ซม.

ประกาศกรมทรัพยากรธรณี

เรื่อง ให้ซากดึกดำบรรพ์เป็นซากดึกดำบรรพ์ที่ขึ้นทะเบียน

อาศัยอำนาจตามความในมาตรา ๒๖ วรรคหนึ่ง แห่งพระราชบัญญัติคุ้มครองซากดึกดำบรรพ์ พ.ศ. ๒๕๕๑ และข้อ ๔ (๒) แห่งประกาศคณะกรรมการคุ้มครองซากดึกดำบรรพ์ เรื่อง หลักเกณฑ์การประกาศเป็นแหล่งซากดึกดำบรรพ์ที่ขึ้นทะเบียนและเป็นซากดึกดำบรรพ์ที่ขึ้นทะเบียน พ.ศ. ๒๕๕๒ ซึ่งแก้ไขเพิ่มเติมโดยประกาศคณะกรรมการคุ้มครองซากดึกดำบรรพ์ เรื่อง หลักเกณฑ์การประกาศเป็นแหล่งซากดึกดำบรรพ์ที่ขึ้นทะเบียนและเป็นซากดึกดำบรรพ์ที่ขึ้นทะเบียน (ฉบับที่ ๒) พ.ศ. ๒๕๕๖ อธิบดีกรมทรัพยากรธรณี ประกาศให้ซากดึกดำบรรพ์ รหัสประจำซากดึกดำบรรพ์ THF ๒ ๕ ๖ ๓ ๑ ๐ ๐ ๒ ๖ ๔

ชื่อซากดึกดำบรรพ์ *ภูเวียงเวเนเตอร์ แย้มนิยมมิ (Phuwiangvenator yaemniyomi)*

สกุล/ประเภท สัตว์มีกระดูกสันหลัง หน่วยหิน หมวดหินเสาขัว กลุ่มหินโคราช

อายุ ครีเทเชียสตอนต้น ประมาณ ๑๓๐ ล้านปี

ลักษณะ รูปพรรณ สัณฐาน กระดูกข้อเท้าข้างซ้าย (Left astragalocalcaneum)

ขนาด กว้าง ๗.๐๗ ซม. ยาว ๑๒.๔๔ ซม. หนา ๕.๓๖ ซม. น้ำหนัก ๔๔๓.๗ กรัม

สถานที่ที่พบ หลุมขุดค้นไดโนเสาร์ที่ PW-๙B อุทยานแห่งชาติภูเวียง ตำบล ในเมือง

อำเภอ เวียงเก่า จังหวัด ขอนแก่น

ชื่อผู้ค้นพบ นายสมชัย เตรียมวิชานนท์ และคณะ วันเดือนปีที่พบ ๑๕ สิงหาคม พ.ศ. ๒๕๓๖

เจ้าของ/หรือผู้ครอบครอง กรมทรัพยากรธรณี เก็บรักษาไว้ที่พิพิธภัณฑ์สิรินธร จังหวัดกาฬสินธุ์

ตามรูปถ่ายแนบท้ายประกาศนี้ เป็นซากดึกดำบรรพ์ที่ขึ้นทะเบียน

ทั้งนี้ ตั้งแต่วันถัดจากวันประกาศในราชกิจจานุเบกษาเป็นต้นไป

ประกาศ ณ วันที่ ๓๑ สิงหาคม พ.ศ. ๒๕๖๓

สมหมาย เตชวาล

อธิบดีกรมทรัพยากรธรณี

รูปถ่ายซากดึกดำบรรพ์ รหัสประจำซากดึกดำบรรพ์ THF ๒๕๖๓ ๑ ๐๐๒๖๔

กระดูกข้อเท้าข้างซ้าย (Left astragalocalcaneum) ของไดโนเสาร์*ภูเวียงเวเนเตอร์ แย้มนิยมมิ*	
มุมมองด้านบน	มุมมองด้านล่าง
มุมมองด้านหน้า	มุมมองด้านหลัง
มุมมองด้านข้างซ้าย	มุมมองด้านข้างขวา

แท่งมาตราส่วน = ๕ ซม.

ประกาศกรมทรัพยากรธรณี

เรื่อง ให้ซากดึกดำบรรพ์เป็นซากดึกดำบรรพ์ที่ขึ้นทะเบียน

อาศัยอำนาจตามความในมาตรา ๒๖ วรรคหนึ่ง แห่งพระราชบัญญัติคุ้มครองซากดึกดำบรรพ์ พ.ศ. ๒๕๕๑ และข้อ ๔ (๒) แห่งประกาศคณะกรรมการคุ้มครองซากดึกดำบรรพ์ เรื่อง หลักเกณฑ์การประกาศเป็นแหล่งซากดึกดำบรรพ์ที่ขึ้นทะเบียนและเป็นซากดึกดำบรรพ์ที่ขึ้นทะเบียน พ.ศ. ๒๕๕๒ ซึ่งแก้ไขเพิ่มเติมโดยประกาศคณะกรรมการคุ้มครองซากดึกดำบรรพ์ เรื่อง หลักเกณฑ์การประกาศเป็นแหล่งซากดึกดำบรรพ์ที่ขึ้นทะเบียนและเป็นซากดึกดำบรรพ์ที่ขึ้นทะเบียน (ฉบับที่ ๒) พ.ศ. ๒๕๕๖ อธิบดีกรมทรัพยากรธรณี ประกาศให้ซากดึกดำบรรพ์ รหัสประจำซากดึกดำบรรพ์ THF ๒ ๕ ๖ ๓ ๑ ๐ ๐ ๒ ๖ ๕

ชื่อซากดึกดำบรรพ์ *ภูเวียงเวเนเตอร์ แย้มนิยมมิ (Phuwiangvenator yaemniyomi)*

สกุล/ประเภท สัตว์มีกระดูกสันหลัง หน่วยหิน หมวดหินเสาขัว กลุ่มหินโคราช

อายุ ครีเทเชียสตอนต้น ประมาณ ๑๓๐ ล้านปี

ลักษณะ รูปพรรณ สัณฐาน กระดูกฝ่าตีนหลังข้างซ้ายชิ้นที่ ๑ (Left metatarsal I)

ขนาด กว้าง ๑.๐๒ ซม. ยาว ๓.๘๒ ซม. หนา ๑.๒๑ ซม. น้ำหนัก ๕.๑ กรัม

สถานที่ที่พบ หลุมขุดค้นไดโนเสาร์ที่ PW-๙B อุทยานแห่งชาติภูเวียง ตำบล ในเมือง

อำเภอ เวียงเก่า จังหวัด ขอนแก่น

ชื่อผู้ค้นพบ นายสมชัย เตรียมวิชานนท์ และคณะ วันเดือนปีที่พบ ๑๕ สิงหาคม พ.ศ. ๒๕๓๖

เจ้าของ/หรือผู้ครอบครอง กรมทรัพยากรธรณี เก็บรักษาไว้ที่พิพิธภัณฑ์สิรินธร จังหวัดกาฬสินธุ์

ตามรูปถ่ายแนบท้ายประกาศนี้ เป็นซากดึกดำบรรพ์ที่ขึ้นทะเบียน

ทั้งนี้ ตั้งแต่วันถัดจากวันประกาศในราชกิจจานุเบกษาเป็นต้นไป

ประกาศ ณ วันที่ ๓๑ สิงหาคม พ.ศ. ๒๕๖๓

สมหมาย เตชวาล

อธิบดีกรมทรัพยากรธรณี

รูปถ่ายซากดึกดำบรรพ์ รหัสประจำซากดึกดำบรรพ์ THF ๒๕๖๓ ๑ ๐๐๒๖๕

กระดูกฝ่าตีนหลังข้างซ้ายชิ้นที่ ๑ (Left metatarsal I) ของไดโนเสาร์*ภูเวียงเวเนเตอร์ แย้มนิยมมิ*	
มุมมองด้านบน	มุมมองด้านล่าง
มุมมองด้านหน้า	มุมมองด้านหลัง
มุมมองด้านข้างซ้าย	มุมมองด้านข้างขวา

แท่งมาตราส่วน = ๑ ซม.

ประกาศกรมทรัพยากรธรณี

เรื่อง ให้ซากดึกดำบรรพ์เป็นซากดึกดำบรรพ์ที่ขึ้นทะเบียน

อาศัยอำนาจตามความในมาตรา ๒๖ วรรคหนึ่ง แห่งพระราชบัญญัติคุ้มครองซากดึกดำบรรพ์ พ.ศ. ๒๕๕๑ และข้อ ๔ (๒) แห่งประกาศคณะกรรมการคุ้มครองซากดึกดำบรรพ์ เรื่อง หลักเกณฑ์การประกาศเป็นแหล่งซากดึกดำบรรพ์ที่ขึ้นทะเบียนและเป็นซากดึกดำบรรพ์ที่ขึ้นทะเบียน พ.ศ. ๒๕๕๒ ซึ่งแก้ไขเพิ่มเติมโดยประกาศคณะกรรมการคุ้มครองซากดึกดำบรรพ์ เรื่อง หลักเกณฑ์การประกาศเป็นแหล่งซากดึกดำบรรพ์ที่ขึ้นทะเบียนและเป็นซากดึกดำบรรพ์ที่ขึ้นทะเบียน (ฉบับที่ ๒) พ.ศ. ๒๕๕๖ อธิบดีกรมทรัพยากรธรณี ประกาศให้ซากดึกดำบรรพ์ รหัสประจำซากดึกดำบรรพ์ THF ๒๕๖๓ ๑ ๐๐๒๖๖

ชื่อซากดึกดำบรรพ์ *ภูเวียงเวเนเตอร์ แย้มนิยมมิ (Phuwiangvenator yaemniyomi)*

สกุล/ประเภท สัตว์มีกระดูกสันหลัง หน่วยหิน หมวดหินเสาขัว กลุ่มหินโคราช

อายุ ครีเทเชียสตอนต้น ประมาณ ๑๓๐ ล้านปี

ลักษณะ รูปพรรณ สัณฐาน ส่วนปลายด้านบนของกระดูกฝ่าตีนหลังขวา ชิ้นที่ ๒ (Proximal end of right metatarsal II)

ขนาด กว้าง ๕.๐๐ ซม. ยาว ๖.๕๕ ซม. หนา ๕.๙๕ ซม. น้ำหนัก ๒๐๔.๒ กรัม

สถานที่ที่พบ หลุมขุดค้นไดโนเสาร์ที่ PW-๙B อุทยานแห่งชาติภูเวียง ตำบล ในเมือง

อำเภอ เวียงเก่า จังหวัด ขอนแก่น

ชื่อผู้ค้นพบ นายสมชัย เตรียมวิชานนท์ และคณะ วันเดือนปีที่พบ ๑๕ สิงหาคม พ.ศ. ๒๕๓๖

เจ้าของ/หรือผู้ครอบครอง กรมทรัพยากรธรณี เก็บรักษาไว้ที่พิพิธภัณฑ์สิรินธร จังหวัดกาฬสินธุ์

ตามรูปถ่ายแนบท้ายประกาศนี้ เป็นซากดึกดำบรรพ์ที่ขึ้นทะเบียน

ทั้งนี้ ตั้งแต่วันถัดจากวันประกาศในราชกิจจานุเบกษาเป็นต้นไป

ประกาศ ณ วันที่ ๓๑ สิงหาคม พ.ศ. ๒๕๖๓

สมหมาย เตชวาล

อธิบดีกรมทรัพยากรธรณี

รูปถ่ายซากดึกดำบรรพ์ รหัสประจำซากดึกดำบรรพ์ THF ๒๕๖๓ ๑ ๐๐๒๖๖

ส่วนปลายด้านบนของกระดูกฝ่าตีนหลังขวา ชิ้นที่ ๒ (Proximal end of right metatarsal II) ของไดโนเสาร์*ภูเวียงเวเนเตอร์ แย้มนิยมมิ*	
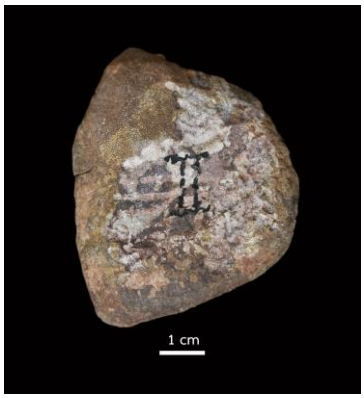	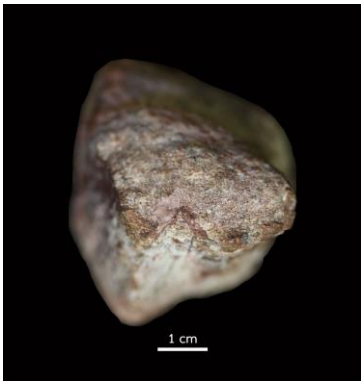
มุมมองด้านบน	มุมมองด้านล่าง
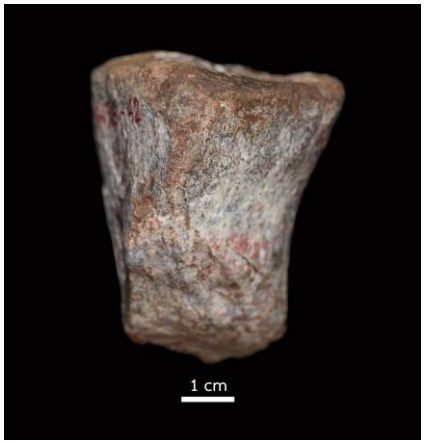	
มุมมองด้านหน้า	มุมมองด้านหลัง
มุมมองด้านข้างซ้าย	มุมมองด้านข้างขวา

แท่งมาตราส่วน = ๑ ซม.

ประกาศกรมทรัพยากรธรณี

เรื่อง ให้ซากดึกดำบรรพ์เป็นซากดึกดำบรรพ์ที่ขึ้นทะเบียน

อาศัยอำนาจตามความในมาตรา ๒๖ วรรคหนึ่ง แห่งพระราชบัญญัติคุ้มครองซากดึกดำบรรพ์ พ.ศ. ๒๕๕๑ และข้อ ๔ (๒) แห่งประกาศคณะกรรมการคุ้มครองซากดึกดำบรรพ์ เรื่อง หลักเกณฑ์การประกาศเป็นแหล่งซากดึกดำบรรพ์ที่ขึ้นทะเบียนและเป็นซากดึกดำบรรพ์ที่ขึ้นทะเบียน พ.ศ. ๒๕๕๒ ซึ่งแก้ไขเพิ่มเติมโดยประกาศคณะกรรมการคุ้มครองซากดึกดำบรรพ์ เรื่อง หลักเกณฑ์การประกาศเป็นแหล่งซากดึกดำบรรพ์ที่ขึ้นทะเบียนและเป็นซากดึกดำบรรพ์ที่ขึ้นทะเบียน (ฉบับที่ ๒) พ.ศ. ๒๕๕๖ อธิบดีกรมทรัพยากรธรณี ประกาศให้ซากดึกดำบรรพ์ รหัสประจำซากดึกดำบรรพ์ THF ๒ ๕ ๖ ๓ ๑ ๐ ๐ ๒ ๖ ๗

ชื่อซากดึกดำบรรพ์ *ภูเวียงเวเนเตอร์ แย้มนิยมมิ (Phuwiangvenator yaemniyomi)*

สกุล/ประเภท สัตว์มีกระดูกสันหลัง หน่วยหิน หมวดหินเสาขัว กลุ่มหินโคราช

อายุ ครีเทเชียสตอนต้น ประมาณ ๑๓๐ ล้านปี

ลักษณะ รูปพรรณ สัณฐาน ส่วนปลายด้านบนของกระดูกฝ่าตีนหลังขวา ชิ้นที่ ๓ (Proximal end of right metatarsal III)

ขนาด กว้าง ๔.๔๑ ซม. ยาว ๘.๐๖ ซม. หนา ๘.๙๔ ซม. น้ำหนัก ๒๘๔.๑ กรัม

สถานที่ที่พบ หลุมขุดค้นไดโนเสาร์ที่ PW-๙B อุทยานแห่งชาติภูเวียง ตำบล ในเมือง

อำเภอ เวียงเก่า จังหวัด ขอนแก่น

ชื่อผู้ค้นพบ นายสมชัย เตรียมวิชานนท์ และคณะ วันเดือนปีที่พบ ๑๕ สิงหาคม พ.ศ. ๒๕๓๖

เจ้าของ/หรือผู้ครอบครอง กรมทรัพยากรธรณี เก็บรักษาไว้ที่พิพิธภัณฑ์สิรินธร จังหวัดกาฬสินธุ์

ตามรูปถ่ายแนบท้ายประกาศนี้ เป็นซากดึกดำบรรพ์ที่ขึ้นทะเบียน

ทั้งนี้ ตั้งแต่วันถัดจากวันประกาศในราชกิจจานุเบกษาเป็นต้นไป

ประกาศ ณ วันที่ ๓๑ สิงหาคม พ.ศ. ๒๕๖๓

สมหมาย เตชวาล

อธิบดีกรมทรัพยากรธรณี

รูปถ่ายซากดึกดำบรรพ์ รหัสประจำซากดึกดำบรรพ์ THF ๒๕๖๓ ๑ ๐๐๒๖๗

ส่วนปลายด้านบนของกระดูกฝ่าตีนหลังขวา ชิ้นที่ ๓ (Proximal end of right metatarsal III) ของไดโนเสาร์*ภูเวียงเวเนเตอร์ แย้มนิยมมิ*	
	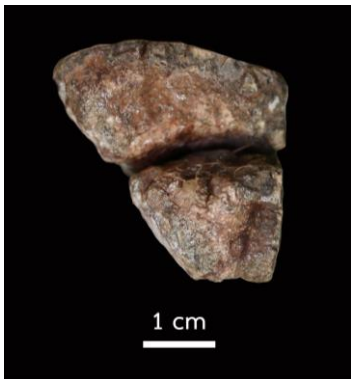
มุมมองด้านบน	มุมมองด้านล่าง
มุมมองด้านหน้า	มุมมองด้านหลัง
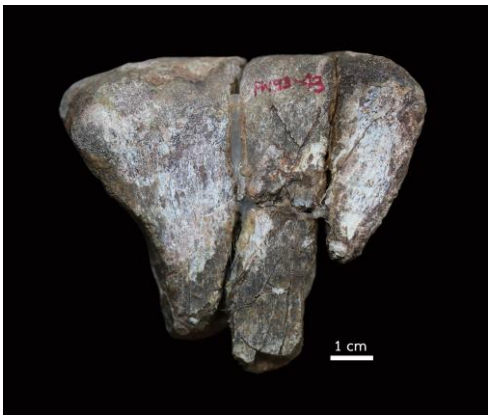	
มุมมองด้านข้างซ้าย	มุมมองด้านข้างขวา

แท่งมาตราส่วน = ๑ ซม.

ประกาศกรมทรัพยากรธรณี

เรื่อง ให้ซากดึกดำบรรพ์เป็นซากดึกดำบรรพ์ที่ขึ้นทะเบียน

อาศัยอำนาจตามความในมาตรา ๒๖ วรรคหนึ่ง แห่งพระราชบัญญัติคุ้มครองซากดึกดำบรรพ์ พ.ศ. ๒๕๕๑ และข้อ ๔ (๒) แห่งประกาศคณะกรรมการคุ้มครองซากดึกดำบรรพ์ เรื่อง หลักเกณฑ์การประกาศเป็นแหล่งซากดึกดำบรรพ์ที่ขึ้นทะเบียนและเป็นซากดึกดำบรรพ์ที่ขึ้นทะเบียน พ.ศ. ๒๕๕๒ ซึ่งแก้ไขเพิ่มเติมโดยประกาศคณะกรรมการคุ้มครองซากดึกดำบรรพ์ เรื่อง หลักเกณฑ์การประกาศเป็นแหล่งซากดึกดำบรรพ์ที่ขึ้นทะเบียนและเป็นซากดึกดำบรรพ์ที่ขึ้นทะเบียน (ฉบับที่ ๒) พ.ศ. ๒๕๕๖ อธิบดีกรมทรัพยากรธรณี ประกาศให้ซากดึกดำบรรพ์ รหัสประจำซากดึกดำบรรพ์ THF ๒ ๕ ๖ ๓ ๑ ๐ ๐ ๒ ๖ ๘

ชื่อซากดึกดำบรรพ์ *ภูเวียงเวเนเตอร์ แย้มนิยมมิ (Phuwiangvenator yaemniyomi)*

สกุล/ประเภท สัตว์มีกระดูกสันหลัง หน่วยหิน หมวดหินเสาขัว กลุ่มหินโคราช

อายุ ครีเทเชียสตอนต้น ประมาณ ๑๓๐ ล้านปี

ลักษณะ รูปพรรณ สัณฐาน ส่วนปลายด้านบนของกระดูกฝ่าตีนหลังขวา ชิ้นที่ ๔ (Proximal end of right metatarsal IV)

ขนาด กว้าง ๕.๒๑ ซม. ยาว ๖.๘๒ ซม. หนา ๖.๘๕ ซม. น้ำหนัก ๑๖๘.๓ กรัม

สถานที่ที่พบ หลุมขุดค้นไดโนเสาร์ที่ PW-๙B อุทยานแห่งชาติภูเวียง ตำบล ในเมือง

อำเภอ เวียงเก่า จังหวัด ขอนแก่น

ชื่อผู้ค้นพบ นายสมชัย เตรียมวิชานนท์ และคณะ วันเดือนปีที่พบ ๑๕ สิงหาคม พ.ศ. ๒๕๓๖

เจ้าของ/หรือผู้ครอบครอง กรมทรัพยากรธรณี เก็บรักษาไว้ที่พิพิธภัณฑ์สิรินธร จังหวัดกาฬสินธุ์

ตามรูปถ่ายแนบท้ายประกาศนี้ เป็นซากดึกดำบรรพ์ที่ขึ้นทะเบียน

ทั้งนี้ ตั้งแต่วันถัดจากวันประกาศในราชกิจจานุเบกษาเป็นต้นไป

ประกาศ ณ วันที่ ๓๑ สิงหาคม พ.ศ. ๒๕๖๓

สมหมาย เตชวาล

อธิบดีกรมทรัพยากรธรณี

รูปถ่ายซากดึกดำบรรพ์ รหัสประจำซากดึกดำบรรพ์ THF ๒๕๖๓ ๑ ๐๐๒๖๘

ส่วนปลายด้านบนของกระดูกฝ่าตีนหลังขวา ชิ้นที่ ๔ (Proximal end of right metatarsal IV) ของไดโนเสาร์*ภูเวียงเวเนเตอร์ แย้มนิยมมิ*	
	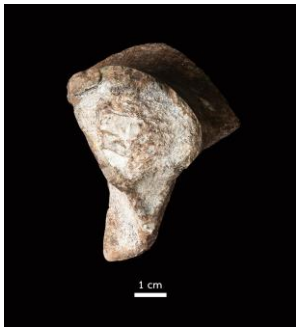
มุมมองด้านบน	มุมมองด้านล่าง
มุมมองด้านหน้า	มุมมองด้านหลัง
	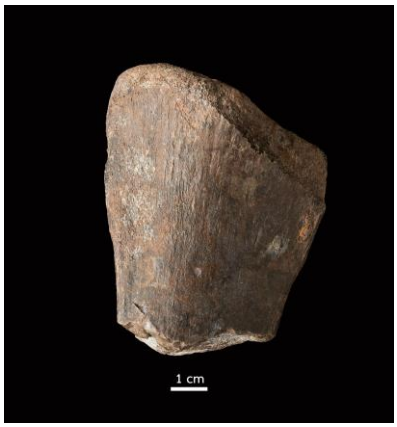
มุมมองด้านข้างซ้าย	มุมมองด้านข้างขวา

แท่งมาตราส่วน = ๑ ซม.

ประกาศกรมทรัพยากรธรณี

เรื่อง ให้ซากดึกดำบรรพ์เป็นซากดึกดำบรรพ์ที่ขึ้นทะเบียน

อาศัยอำนาจตามความในมาตรา ๒๖ วรรคหนึ่ง แห่งพระราชบัญญัติคุ้มครองซากดึกดำบรรพ์ พ.ศ. ๒๕๕๑ และข้อ ๔ (๒) แห่งประกาศคณะกรรมการคุ้มครองซากดึกดำบรรพ์ เรื่อง หลักเกณฑ์การประกาศเป็นแหล่งซากดึกดำบรรพ์ที่ขึ้นทะเบียนและเป็นซากดึกดำบรรพ์ที่ขึ้นทะเบียน พ.ศ. ๒๕๕๒ ซึ่งแก้ไขเพิ่มเติมโดยประกาศคณะกรรมการคุ้มครองซากดึกดำบรรพ์ เรื่อง หลักเกณฑ์การประกาศเป็นแหล่งซากดึกดำบรรพ์ที่ขึ้นทะเบียนและเป็นซากดึกดำบรรพ์ที่ขึ้นทะเบียน (ฉบับที่ ๒) พ.ศ. ๒๕๕๖ อธิบดีกรมทรัพยากรธรณี ประกาศให้ซากดึกดำบรรพ์ รหัสประจำซากดึกดำบรรพ์ THF ๒ ๕ ๖ ๓ ๑ ๐ ๐ ๒ ๖ ๙

ชื่อซากดึกดำบรรพ์ *ภูเวียงเวเนเตอร์ แย้มนิยมมิ (Phuwiangvenator yaemniyomi)*

สกุล/ประเภท สัตว์มีกระดูกสันหลัง หน่วยหิน หมวดหินเสาขัว กลุ่มหินโคราช

อายุ ครีเทเชียสตอนต้น ประมาณ ๑๓๐ ล้านปี

ลักษณะ รูปพรรณ สัณฐาน กระดูกข้อที่ ๒ (กรงเล็บ) ของนิ้วที่ ๑ ของตีนหลังขวา (Right pedal ungula I-2)

ขนาด กว้าง ๑.๔๕ ซม. ยาว ๓.๘๔ ซม. หนา ๑.๖๗ ซม. น้ำหนัก ๗.๕๐ กรัม

สถานที่ที่พบ หลุมขุดค้นไดโนเสาร์ที่ PW-๙B อุทยานแห่งชาติภูเวียง ตำบล ในเมือง

อำเภอ เวียงเก่า จังหวัด ขอนแก่น

ชื่อผู้ค้นพบ นายสมชัย เตรียมวิชานนท์ และคณะ วันเดือนปีที่พบ ๑๕ สิงหาคม พ.ศ. ๒๕๓๖

เจ้าของ/หรือผู้ครอบครอง กรมทรัพยากรธรณี เก็บรักษาไว้ที่พิพิธภัณฑ์สิรินธร จังหวัดกาฬสินธุ์

ตามรูปถ่ายแนบท้ายประกาศนี้ เป็นซากดึกดำบรรพ์ที่ขึ้นทะเบียน

ทั้งนี้ ตั้งแต่วันถัดจากวันประกาศในราชกิจจานุเบกษาเป็นต้นไป

ประกาศ ณ วันที่ ๓๑ สิงหาคม พ.ศ. ๒๕๖๓

สมหมาย เตชวาล

อธิบดีกรมทรัพยากรธรณี

รูปถ่ายซากดึกดำบรรพ์ รหัสประจำซากดึกดำบรรพ์ THF ๒๕๖๓ ๑ ๐๐๒๖๙

กระดูกข้อที่ ๒ (กรงเล็บ) ของนิ้วที่ ๑ ของตีนหลังขวา (Right pedal ungual I-2) ของไดโนเสาร์*ภูเวียงเวเนเตอร์ แย้มนิยมมิ*	
มุมมองด้านบน	มุมมองด้านล่าง
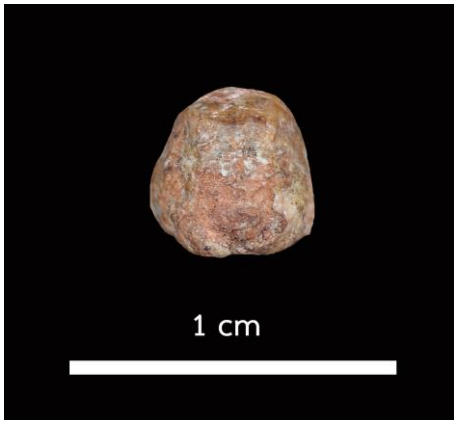	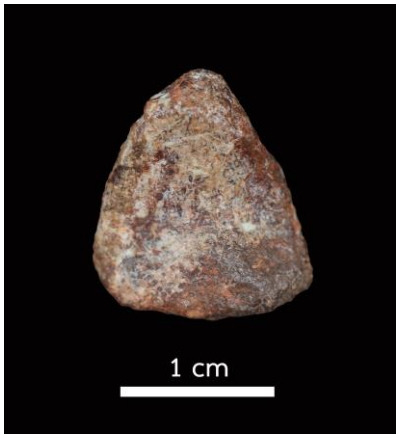
มุมมองด้านหน้า	มุมมองด้านหลัง
มุมมองด้านข้างซ้าย	มุมมองด้านข้างขวา

แท่งมาตราส่วน = ๑ ซม.

ประกาศกรมทรัพยากรธรณี

เรื่อง ให้ซากดึกดำบรรพ์เป็นซากดึกดำบรรพ์ที่ขึ้นทะเบียน

อาศัยอำนาจตามความในมาตรา ๒๖ วรรคหนึ่ง แห่งพระราชบัญญัติคุ้มครองซากดึกดำบรรพ์ พ.ศ. ๒๕๕๑ และข้อ ๔ (๒) แห่งประกาศคณะกรรมการคุ้มครองซากดึกดำบรรพ์ เรื่อง หลักเกณฑ์การประกาศเป็นแหล่งซากดึกดำบรรพ์ที่ขึ้นทะเบียนและเป็นซากดึกดำบรรพ์ที่ขึ้นทะเบียน พ.ศ. ๒๕๕๒ ซึ่งแก้ไขเพิ่มเติมโดยประกาศคณะกรรมการคุ้มครองซากดึกดำบรรพ์ เรื่อง หลักเกณฑ์การประกาศเป็นแหล่งซากดึกดำบรรพ์ที่ขึ้นทะเบียนและเป็นซากดึกดำบรรพ์ที่ขึ้นทะเบียน (ฉบับที่ ๒) พ.ศ. ๒๕๕๖ อธิบดีกรมทรัพยากรธรณี ประกาศให้ซากดึกดำบรรพ์ รหัสประจำซากดึกดำบรรพ์ THF ๒ ๕ ๖ ๓ ๑ ๐ ๐ ๒ ๗ ๐

ชื่อซากดึกดำบรรพ์ *ภูเวียงเวเนเตอร์ แย้มนิยมมิ (Phuwiangvenator yaemniyomi)*

สกุล/ประเภท สัตว์มีกระดูกสันหลัง หน่วยหิน หมวดหินเสาขัว กลุ่มหินโคราช

อายุ ครีเทเชียสตอนต้น ประมาณ ๑๓๐ ล้านปี

ลักษณะ รูปพรรณ สัณฐาน กระดูกข้อที่ ๑ ของนิ้วที่ ๒ ของตีนหลังขวา (Right pedal phalanx II-1)

ขนาด กว้าง ๓.๙๙ ซม. ยาว ๗.๗๕ ซม. หนา ๔.๒๕ ซม. น้ำหนัก ๑๔๔.๑ กรัม

สถานที่ที่พบ หลุมขุดค้นไดโนเสาร์ที่ PW-๙B อุทยานแห่งชาติภูเวียง ตำบล ในเมือง

อำเภอ เวียงเก่า จังหวัด ขอนแก่น

ชื่อผู้ค้นพบ นายสมชัย เตรียมวิชานนท์ และคณะ วันเดือนปีที่พบ ๑๕ สิงหาคม พ.ศ. ๒๕๓๖

เจ้าของ/หรือผู้ครอบครอง กรมทรัพยากรธรณี เก็บรักษาไว้ที่พิพิธภัณฑ์สิรินธร จังหวัดกาฬสินธุ์

ตามรูปถ่ายแนบท้ายประกาศนี้ เป็นซากดึกดำบรรพ์ที่ขึ้นทะเบียน

ทั้งนี้ ตั้งแต่วันถัดจากวันประกาศในราชกิจจานุเบกษาเป็นต้นไป

ประกาศ ณ วันที่ ๓๑ สิงหาคม พ.ศ. ๒๕๖๓

สมหมาย เตชวาล

อธิบดีกรมทรัพยากรธรณี

รูปถ่ายซากดึกดำบรรพ์ รหัสประจำซากดึกดำบรรพ์ THF ๒๕๖๓ ๑ ๐๐๒๗๐

กระดูกข้อที่ ๑ ของนิ้วที่ ๒ ของตีนหลังขวา (Right pedal phalanx II-1) ของไดโนเสาร์*ภูเวียงเวเนเตอร์ แย้มนิยมมิ*	
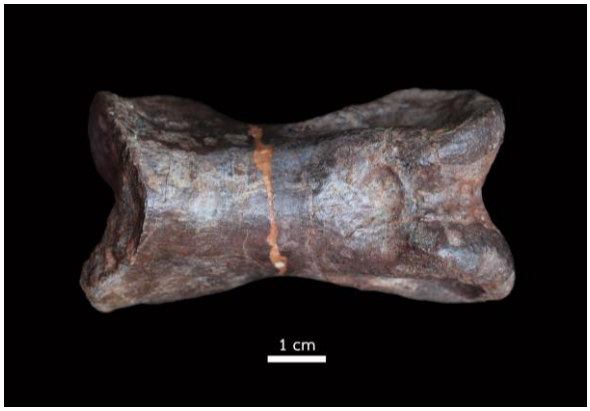	
มุมมองด้านบน	มุมมองด้านล่าง
มุมมองด้านหน้า	มุมมองด้านหลัง
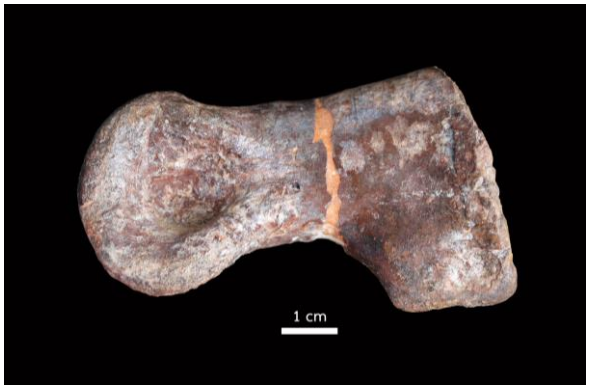	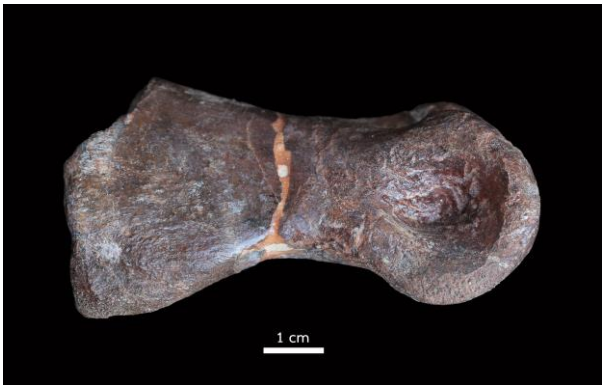
มุมมองด้านข้างซ้าย	มุมมองด้านข้างขวา

แท่งมาตราส่วน = ๑ ซม.

ประกาศกรมทรัพยากรธรณี

เรื่อง ให้ซากดึกดำบรรพ์เป็นซากดึกดำบรรพ์ที่ขึ้นทะเบียน

อาศัยอำนาจตามความในมาตรา ๒๖ วรรคหนึ่ง แห่งพระราชบัญญัติคุ้มครองซากดึกดำบรรพ์ พ.ศ. ๒๕๕๑ และข้อ ๔ (๒) แห่งประกาศคณะกรรมการคุ้มครองซากดึกดำบรรพ์ เรื่อง หลักเกณฑ์การประกาศเป็นแหล่งซากดึกดำบรรพ์ที่ขึ้นทะเบียนและเป็นซากดึกดำบรรพ์ที่ขึ้นทะเบียน พ.ศ. ๒๕๕๒ ซึ่งแก้ไขเพิ่มเติมโดยประกาศคณะกรรมการคุ้มครองซากดึกดำบรรพ์ เรื่อง หลักเกณฑ์การประกาศเป็นแหล่งซากดึกดำบรรพ์ที่ขึ้นทะเบียนและเป็นซากดึกดำบรรพ์ที่ขึ้นทะเบียน (ฉบับที่ ๒) พ.ศ. ๒๕๕๖ อธิบดีกรมทรัพยากรธรณี ประกาศให้ซากดึกดำบรรพ์ รหัสประจำซากดึกดำบรรพ์ THF ๒ ๕ ๖ ๓ ๑ ๐ ๐ ๒ ๗ ๑

ชื่อซากดึกดำบรรพ์ *ภูเวียงเวเนเตอร์ แย้มนิยมมิ (Phuwiangvenator yaemniyomi)*

สกุล/ประเภท สัตว์มีกระดูกสันหลัง หน่วยหิน หมวดหินเสาขัว กลุ่มหินโคราช

อายุ ครีเทเชียสตอนต้น ประมาณ ๑๓๐ ล้านปี

ลักษณะ รูปพรรณ สัณฐาน กระดูกข้อที่ ๒ ของนิ้วที่ ๒ ของตีนหลังขวา (Right pedal phalanx II-2)

ขนาด กว้าง ๓.๘๗ ซม. ยาว ๗.๗๒ ซม. หนา ๓.๔๖ ซม. น้ำหนัก ๑๐๘.๖ กรัม

สถานที่ที่พบ หลุมขุดค้นไดโนเสาร์ที่ PW-๙B อุทยานแห่งชาติภูเวียง ตำบล ในเมือง

อำเภอ เวียงเก่า จังหวัด ขอนแก่น

ชื่อผู้ค้นพบ นายสมชัย เตรียมวิชานนท์ และคณะ วันเดือนปีที่พบ ๑๕ สิงหาคม พ.ศ. ๒๕๓๖

เจ้าของ/หรือผู้ครอบครอง กรมทรัพยากรธรณี เก็บรักษาไว้ที่พิพิธภัณฑ์สิรินธร จังหวัดกาฬสินธุ์

ตามรูปถ่ายแนบท้ายประกาศนี้ เป็นซากดึกดำบรรพ์ที่ขึ้นทะเบียน

ทั้งนี้ ตั้งแต่วันถัดจากวันประกาศในราชกิจจานุเบกษาเป็นต้นไป

ประกาศ ณ วันที่ ๓๑ สิงหาคม พ.ศ. ๒๕๖๓

สมหมาย เตชวาล

อธิบดีกรมทรัพยากรธรณี

รูปถ่ายซากดึกดำบรรพ์ รหัสประจำซากดึกดำบรรพ์ THF ๒๕๖๓ ๑ ๐๐๒๗๑

กระดูกข้อที่ ๒ ของนิ้วที่ ๒ ของตีนหลังขวา (Right pedal phalanx II-2) ของไดโนเสาร์*ภูเวียงเวเนเตอร์ แย้มนิยมมิ*	
มุมมองด้านบน	มุมมองด้านล่าง
มุมมองด้านหน้า	มุมมองด้านหลัง
มุมมองด้านข้างซ้าย	มุมมองด้านข้างขวา

แท่งมาตราส่วน = ๑ ซม.

ประกาศกรมทรัพยากรธรณี

เรื่อง ให้ซากดึกดำบรรพ์เป็นซากดึกดำบรรพ์ที่ขึ้นทะเบียน

อาศัยอำนาจตามความในมาตรา ๒๖ วรรคหนึ่ง แห่งพระราชบัญญัติคุ้มครองซากดึกดำบรรพ์ พ.ศ. ๒๕๕๑ และข้อ ๔ (๒) แห่งประกาศคณะกรรมการคุ้มครองซากดึกดำบรรพ์ เรื่อง หลักเกณฑ์การประกาศเป็นแหล่งซากดึกดำบรรพ์ที่ขึ้นทะเบียนและเป็นซากดึกดำบรรพ์ที่ขึ้นทะเบียน พ.ศ. ๒๕๕๒ ซึ่งแก้ไขเพิ่มเติมโดยประกาศคณะกรรมการคุ้มครองซากดึกดำบรรพ์ เรื่อง หลักเกณฑ์การประกาศเป็นแหล่งซากดึกดำบรรพ์ที่ขึ้นทะเบียนและเป็นซากดึกดำบรรพ์ที่ขึ้นทะเบียน (ฉบับที่ ๒) พ.ศ. ๒๕๕๖ อธิบดีกรมทรัพยากรธรณี ประกาศให้ซากดึกดำบรรพ์ รหัสประจำซากดึกดำบรรพ์ THF ๒ ๕ ๖ ๓ ๑ ๐ ๐ ๒ ๗ ๒

ชื่อซากดึกดำบรรพ์ *ภูเวียงเวเนเตอร์ แย้มนิยมมิ (Phuwiangvenator yaemniyomi)*

สกุล/ประเภท สัตว์มีกระดูกสันหลัง หน่วยหิน หมวดหินเสาขัว กลุ่มหินโคราช

อายุ ครีเทเชียสตอนต้น ประมาณ ๑๓๐ ล้านปี

ลักษณะ รูปพรรณ สัณฐาน กระดูกข้อที่ ๓ (กรงเล็บ) ของนิ้วที่ ๒ ของตีนหลังขวา (Right pedal ungual II-3)

ขนาด กว้าง ๒.๓๐ ซม. ยาว ๔.๔๔ ซม. หนา ๓.๗๒ ซม. น้ำหนัก ๔๑.๙ กรัม

สถานที่ที่พบ หลุมขุดค้นไดโนเสาร์ที่ PW-๙B อุทยานแห่งชาติภูเวียง ตำบล ในเมือง

อำเภอ เวียงเก่า จังหวัด ขอนแก่น

ชื่อผู้ค้นพบ นายสมชัย เตรียมวิชานนท์ และคณะ วันเดือนปีที่พบ ๑๕ สิงหาคม พ.ศ. ๒๕๓๖

เจ้าของ/หรือผู้ครอบครอง กรมทรัพยากรธรณี เก็บรักษาไว้ที่พิพิธภัณฑ์สิรินธร จังหวัดกาฬสินธุ์

ตามรูปถ่ายแนบท้ายประกาศนี้ เป็นซากดึกดำบรรพ์ที่ขึ้นทะเบียน

ทั้งนี้ ตั้งแต่วันถัดจากวันประกาศในราชกิจจานุเบกษาเป็นต้นไป

ประกาศ ณ วันที่ ๓๑ สิงหาคม พ.ศ. ๒๕๖๓

สมหมาย เตชวาล

อธิบดีกรมทรัพยากรธรณี

รูปถ่ายซากดึกดำบรรพ์ รหัสประจำซากดึกดำบรรพ์ THF ๒๕๖๓ ๑ ๐๐๒๗๒

กระดูกข้อที่ ๓ (กรงเล็บ) ของนิ้วที่ ๒ ของตีนหลังขวา (Right pedal ungual II-3) ของไดโนเสาร์*ภูเวียงเวเนเตอร์ แย้มนิยมมิ*	
มุมมองด้านบน	มุมมองด้านล่าง
มุมมองด้านหน้า	มุมมองด้านหลัง
มุมมองด้านข้างซ้าย	มุมมองด้านข้างขวา

แท่งมาตราส่วน = ๑ ซม.

ประกาศกรมทรัพยากรธรณี

เรื่อง ให้ซากดึกดำบรรพ์เป็นซากดึกดำบรรพ์ที่ขึ้นทะเบียน

อาศัยอำนาจตามความในมาตรา ๒๖ วรรคหนึ่ง แห่งพระราชบัญญัติคุ้มครองซากดึกดำบรรพ์ พ.ศ. ๒๕๕๑ และข้อ ๔ (๒) แห่งประกาศคณะกรรมการคุ้มครองซากดึกดำบรรพ์ เรื่อง หลักเกณฑ์การประกาศเป็นแหล่งซากดึกดำบรรพ์ที่ขึ้นทะเบียนและเป็นซากดึกดำบรรพ์ที่ขึ้นทะเบียน พ.ศ. ๒๕๕๒ ซึ่งแก้ไขเพิ่มเติมโดยประกาศคณะกรรมการคุ้มครองซากดึกดำบรรพ์ เรื่อง หลักเกณฑ์การประกาศเป็นแหล่งซากดึกดำบรรพ์ที่ขึ้นทะเบียนและเป็นซากดึกดำบรรพ์ที่ขึ้นทะเบียน (ฉบับที่ ๒) พ.ศ. ๒๕๕๖ อธิบดีกรมทรัพยากรธรณี ประกาศให้ซากดึกดำบรรพ์ รหัสประจำซากดึกดำบรรพ์ THF ๒ ๕ ๖ ๓ ๑ ๐ ๐ ๒ ๗ ๓

ชื่อซากดึกดำบรรพ์ *ภูเวียงเวเนเตอร์ แย้มนิยมมิ (Phuwiangvenator yaemniyomi)*

สกุล/ประเภท สัตว์มีกระดูกสันหลัง หน่วยหิน หมวดหินเสาขัว กลุ่มหินโคราช

อายุ ครีเทเชียสตอนต้น ประมาณ ๑๓๐ ล้านปี

ลักษณะ รูปพรรณ สัณฐาน กระดูกข้อที่ ๑ ของนิ้วที่ ๓ ของตีนหลังขวา (Right pedal phalanx III-1)

ขนาด กว้าง ๔.๗๓ ซม. ยาว ๘.๖๗ ซม. หนา ๓.๖๖ ซม. น้ำหนัก ๑๕๓.๑ กรัม

สถานที่ที่พบ หลุมขุดค้นไดโนเสาร์ที่ PW-๙B อุทยานแห่งชาติภูเวียง ตำบล ในเมือง

อำเภอ เวียงเก่า จังหวัด ขอนแก่น

ชื่อผู้ค้นพบ นายสมชัย เตรียมวิชานนท์ และคณะ วันเดือนปีที่พบ ๑๕ สิงหาคม พ.ศ. ๒๕๓๖

เจ้าของ/หรือผู้ครอบครอง กรมทรัพยากรธรณี เก็บรักษาไว้ที่พิพิธภัณฑ์สิรินธร จังหวัดกาฬสินธุ์

ตามรูปถ่ายแนบท้ายประกาศนี้ เป็นซากดึกดำบรรพ์ที่ขึ้นทะเบียน

ทั้งนี้ ตั้งแต่วันถัดจากวันประกาศในราชกิจจานุเบกษาเป็นต้นไป

ประกาศ ณ วันที่ ๓๑ สิงหาคม พ.ศ. ๒๕๖๓

สมหมาย เตชวาล

อธิบดีกรมทรัพยากรธรณี

รูปถ่ายซากดึกดำบรรพ์ รหัสประจำซากดึกดำบรรพ์ THF ๒๕๖๓ ๑ ๐๐๒๗๓

กระดูกข้อที่ ๑ ของนิ้วที่ ๓ ของตีนหลังขวา (Right pedal phalanx III-1) ของไดโนเสาร์*ภูเวียงเวเนเตอร์ แย้มนิยมมิ*	
มุมมองด้านบน	มุมมองด้านล่าง
	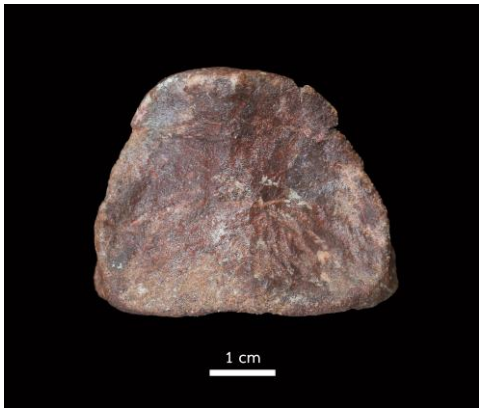
มุมมองด้านหน้า	มุมมองด้านหลัง
มุมมองด้านข้างซ้าย	มุมมองด้านข้างขวา

แท่งมาตราส่วน = ๑ ซม.

ประกาศกรมทรัพยากรธรณี

เรื่อง ให้ซากดึกดำบรรพ์เป็นซากดึกดำบรรพ์ที่ขึ้นทะเบียน

อาศัยอำนาจตามความในมาตรา ๒๖ วรรคหนึ่ง แห่งพระราชบัญญัติคุ้มครองซากดึกดำบรรพ์ พ.ศ. ๒๕๕๑ และข้อ ๔ (๒) แห่งประกาศคณะกรรมการคุ้มครองซากดึกดำบรรพ์ เรื่อง หลักเกณฑ์การประกาศเป็นแหล่งซากดึกดำบรรพ์ที่ขึ้นทะเบียนและเป็นซากดึกดำบรรพ์ที่ขึ้นทะเบียน พ.ศ. ๒๕๕๒ ซึ่งแก้ไขเพิ่มเติมโดยประกาศคณะกรรมการคุ้มครองซากดึกดำบรรพ์ เรื่อง หลักเกณฑ์การประกาศเป็นแหล่งซากดึกดำบรรพ์ที่ขึ้นทะเบียนและเป็นซากดึกดำบรรพ์ที่ขึ้นทะเบียน (ฉบับที่ ๒) พ.ศ. ๒๕๕๖ อธิบดีกรมทรัพยากรธรณี ประกาศให้ซากดึกดำบรรพ์ รหัสประจำซากดึกดำบรรพ์ THF ๒ ๕ ๖ ๓ ๑ ๐ ๐ ๒ ๗ ๔

ชื่อซากดึกดำบรรพ์ *ภูเวียงเวเนเตอร์ แย้มนิยมมิ (Phuwiangvenator yaemniyomi)*

สกุล/ประเภท สัตว์มีกระดูกสันหลัง หน่วยหิน หมวดหินเสาขัว กลุ่มหินโคราช

อายุ ครีเทเชียสตอนต้น ประมาณ ๑๓๐ ล้านปี

ลักษณะ รูปพรรณ สัณฐาน กระดูกข้อที่ ๒ ของนิ้วที่ ๓ ของตีนหลังขวา (Right pedal phalanx III-2)

ขนาด กว้าง ๓.๘๔ ซม. ยาว ๗.๒๙ ซม. หนา ๓.๗๓ ซม. น้ำหนัก ๑๐๙.๖ กรัม

สถานที่ที่พบ หลุมขุดค้นไดโนเสาร์ที่ PW-๙B อุทยานแห่งชาติภูเวียง ตำบล ในเมือง

อำเภอ เวียงเก่า จังหวัด ขอนแก่น

ชื่อผู้ค้นพบ นายสมชัย เตรียมวิชานนท์ และคณะ วันเดือนปีที่พบ ๑๕ สิงหาคม พ.ศ. ๒๕๓๖

เจ้าของ/หรือผู้ครอบครอง กรมทรัพยากรธรณี เก็บรักษาไว้ที่พิพิธภัณฑ์สิรินธร จังหวัดกาฬสินธุ์

ตามรูปถ่ายแนบท้ายประกาศนี้ เป็นซากดึกดำบรรพ์ที่ขึ้นทะเบียน

ทั้งนี้ ตั้งแต่วันถัดจากวันประกาศในราชกิจจานุเบกษาเป็นต้นไป

ประกาศ ณ วันที่ ๓๑ สิงหาคม พ.ศ. ๒๕๖๓

สมหมาย เตชวาล

อธิบดีกรมทรัพยากรธรณี

รูปถ่ายซากดึกดำบรรพ์ รหัสประจำซากดึกดำบรรพ์ THF ๒๕๖๓ ๑ ๐๐๒๗๔

กระดูกข้อที่ ๒ ของนิ้วที่ ๓ ของตีนหลังขวา (Right pedal phalanx III-2) ของไดโนเสาร์*ภูเวียงเวเนเตอร์ แย้มนิยมมิ*	
มุมมองด้านบน	มุมมองด้านล่าง
	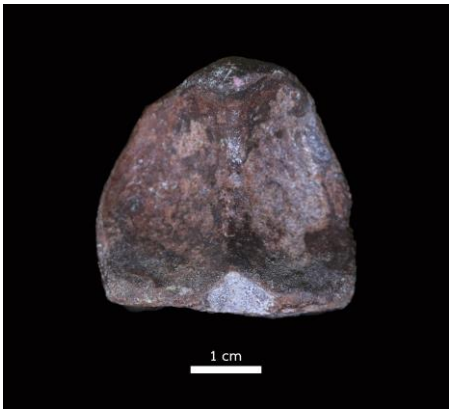
มุมมองด้านหน้า	มุมมองด้านหลัง
มุมมองด้านข้างซ้าย	มุมมองด้านข้างขวา

แท่งมาตราส่วน = ๑ ซม.

ประกาศกรมทรัพยากรธรณี

เรื่อง ให้ซากดึกดำบรรพ์เป็นซากดึกดำบรรพ์ที่ขึ้นทะเบียน

อาศัยอำนาจตามความในมาตรา ๒๖ วรรคหนึ่ง แห่งพระราชบัญญัติคุ้มครองซากดึกดำบรรพ์ พ.ศ. ๒๕๕๑ และข้อ ๔ (๒) แห่งประกาศคณะกรรมการคุ้มครองซากดึกดำบรรพ์ เรื่อง หลักเกณฑ์การประกาศเป็นแหล่งซากดึกดำบรรพ์ที่ขึ้นทะเบียนและเป็นซากดึกดำบรรพ์ที่ขึ้นทะเบียน พ.ศ. ๒๕๕๒ ซึ่งแก้ไขเพิ่มเติมโดยประกาศคณะกรรมการคุ้มครองซากดึกดำบรรพ์ เรื่อง หลักเกณฑ์การประกาศเป็นแหล่งซากดึกดำบรรพ์ที่ขึ้นทะเบียนและเป็นซากดึกดำบรรพ์ที่ขึ้นทะเบียน (ฉบับที่ ๒) พ.ศ. ๒๕๕๖ อธิบดีกรมทรัพยากรธรณี ประกาศให้ซากดึกดำบรรพ์ รหัสประจำซากดึกดำบรรพ์ THF ๒ ๕ ๖ ๓ ๑ ๐ ๐ ๒ ๗ ๕

ชื่อซากดึกดำบรรพ์ *ภูเวียงเวเนเตอร์ แย้มนิยมมิ (Phuwiangvenator yaemniyomi)*

สกุล/ประเภท สัตว์มีกระดูกสันหลัง หน่วยหิน หมวดหินเสาขัว กลุ่มหินโคราช

อายุ ครีเทเชียสตอนต้น ประมาณ ๑๓๐ ล้านปี

ลักษณะ รูปพรรณ สัณฐาน กระดูกข้อที่ ๓ (กรงเล็บ) ของนิ้วที่ ๓ ของตีนหลังขวา (Right pedal ungual III-3)

ขนาด กว้าง ๒.๗๐ ซม. ยาว ๔.๙๗ ซม. หนา ๔.๑๒ ซม. น้ำหนัก ๗๓.๙ กรัม

สถานที่ที่พบ หลุมขุดค้นไดโนเสาร์ที่ PW-๙B อุทยานแห่งชาติภูเวียง ตำบล ในเมือง

อำเภอ เวียงเก่า จังหวัด ขอนแก่น

ชื่อผู้ค้นพบ นายสมชัย เตรียมวิชานนท์ และคณะ วันเดือนปีที่พบ ๑๕ สิงหาคม พ.ศ. ๒๕๓๖

เจ้าของ/หรือผู้ครอบครอง กรมทรัพยากรธรณี เก็บรักษาไว้ที่พิพิธภัณฑ์สิรินธร จังหวัดกาฬสินธุ์

ตามรูปถ่ายแนบท้ายประกาศนี้ เป็นซากดึกดำบรรพ์ที่ขึ้นทะเบียน

ทั้งนี้ ตั้งแต่วันถัดจากวันประกาศในราชกิจจานุเบกษาเป็นต้นไป

ประกาศ ณ วันที่ ๓๑ สิงหาคม พ.ศ. ๒๕๖๓

สมหมาย เตชวาล

อธิบดีกรมทรัพยากรธรณี

รูปถ่ายซากดึกดำบรรพ์ รหัสประจำซากดึกดำบรรพ์ THF ๒๕๖๓ ๑ ๐๐๒๗๕

กระดูกข้อที่ ๓ (กรงเล็บ) ของนิ้วที่ ๓ ของตีนหลังขวา (Right pedal ungual III-3) ของไดโนเสาร์*ภูเวียงเวเนเตอร์ แย้มนิยมมิ*	
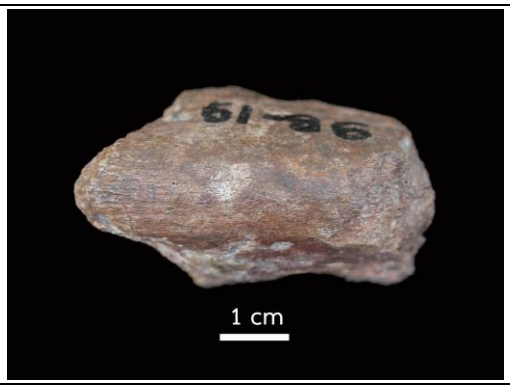	
มุมมองด้านบน	มุมมองด้านล่าง
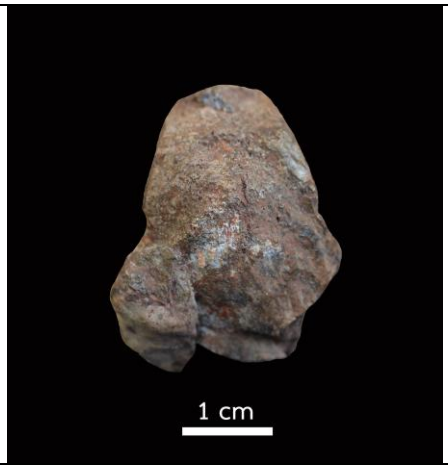	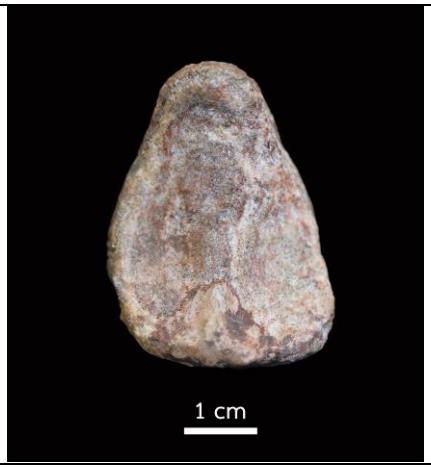
มุมมองด้านหน้า	มุมมองด้านหลัง
มุมมองด้านข้างซ้าย	มุมมองด้านข้างขวา

แท่งมาตราส่วน = ๑ ซม.

ประกาศกรมทรัพยากรธรณี

เรื่อง ให้ซากดึกดำบรรพ์เป็นซากดึกดำบรรพ์ที่ขึ้นทะเบียน

อาศัยอำนาจตามความในมาตรา ๒๖ วรรคหนึ่ง แห่งพระราชบัญญัติคุ้มครองซากดึกดำบรรพ์ พ.ศ. ๒๕๕๑ และข้อ ๔ (๒) แห่งประกาศคณะกรรมการคุ้มครองซากดึกดำบรรพ์ เรื่อง หลักเกณฑ์การประกาศเป็นแหล่งซากดึกดำบรรพ์ที่ขึ้นทะเบียนและเป็นซากดึกดำบรรพ์ที่ขึ้นทะเบียน พ.ศ. ๒๕๕๒ ซึ่งแก้ไขเพิ่มเติมโดยประกาศคณะกรรมการคุ้มครองซากดึกดำบรรพ์ เรื่อง หลักเกณฑ์การประกาศเป็นแหล่งซากดึกดำบรรพ์ที่ขึ้นทะเบียนและเป็นซากดึกดำบรรพ์ที่ขึ้นทะเบียน (ฉบับที่ ๒) พ.ศ. ๒๕๕๖ อธิบดีกรมทรัพยากรธรณี ประกาศให้ซากดึกดำบรรพ์ รหัสประจำซากดึกดำบรรพ์ THF ๒ ๕ ๖ ๓ ๑ ๐ ๐ ๒ ๗ ๖

สกุล/ประเภท สัตว์มีกระดูกสันหลัง หน่วยหิน หมวดหินเสาขัว กลุ่มหินโคราช

อายุ ครีเทเชียสตอนต้น ประมาณ ๑๓๐ ล้านปี

ลักษณะ รูปพรรณ สัณฐาน กระดูกข้อที่ ๑ ของนิ้วที่ ๔ ของตีนหลังขวา (Right pedal phalanx IV-1)

ขนาด กว้าง ๔.๒๖ ซม. ยาว ๘.๐๘ ซม. หนา ๔.๘๗ ซม. น้ำหนัก ๑๖๘.๓ กรัม

สถานที่ที่พบ หลุมขุดค้นไดโนเสาร์ที่ PW-๙B อุทยานแห่งชาติภูเวียง ตำบล ในเมือง

อำเภอ เวียงเก่า จังหวัด ขอนแก่น

ชื่อผู้ค้นพบ นายสมชัย เตรียมวิชานนท์ และคณะ วันเดือนปีที่พบ ๑๕ สิงหาคม พ.ศ. ๒๕๓๖

เจ้าของ/หรือผู้ครอบครอง กรมทรัพยากรธรณี เก็บรักษาไว้ที่พิพิธภัณฑ์สิรินธร จังหวัดกาฬสินธุ์

ตามรูปถ่ายแนบท้ายประกาศนี้ เป็นซากดึกดำบรรพ์ที่ขึ้นทะเบียน

ทั้งนี้ ตั้งแต่วันถัดจากวันประกาศในราชกิจจานุเบกษาเป็นต้นไป

ประกาศ ณ วันที่ ๓๑ สิงหาคม พ.ศ. ๒๕๖๓

สมหมาย เตชวาล

อธิบดีกรมทรัพยากรธรณี

รูปถ่ายซากดึกดำบรรพ์ รหัสประจำซากดึกดำบรรพ์ THF ๒๕๖๓ ๑ ๐๐๒๗๖

กระดูกข้อที่ ๑ ของนิ้วที่ ๔ ของตีนหลังขวา (Right pedal phalanx IV-1) ของไดโนเสาร์*ภูเวียงเวเนเตอร์ แย้มนิยมมิ*	
มุมมองด้านบน	มุมมองด้านล่าง
	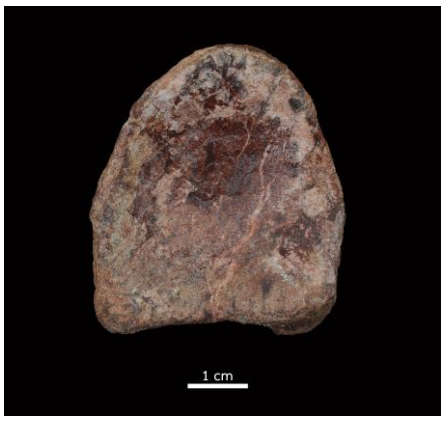
มุมมองด้านหน้า	มุมมองด้านหลัง
มุมมองด้านข้างซ้าย	มุมมองด้านข้างขวา

แท่งมาตราส่วน = ๑ ซม.

ประกาศกรมทรัพยากรธรณี

เรื่อง ให้ซากดึกดำบรรพ์เป็นซากดึกดำบรรพ์ที่ขึ้นทะเบียน

อาศัยอำนาจตามความในมาตรา ๒๖ วรรคหนึ่ง แห่งพระราชบัญญัติคุ้มครองซากดึกดำบรรพ์ พ.ศ. ๒๕๕๑ และข้อ ๔ (๒) แห่งประกาศคณะกรรมการคุ้มครองซากดึกดำบรรพ์ เรื่อง หลักเกณฑ์การประกาศเป็นแหล่งซากดึกดำบรรพ์ที่ขึ้นทะเบียนและเป็นซากดึกดำบรรพ์ที่ขึ้นทะเบียน พ.ศ. ๒๕๕๒ ซึ่งแก้ไขเพิ่มเติมโดยประกาศคณะกรรมการคุ้มครองซากดึกดำบรรพ์ เรื่อง หลักเกณฑ์การประกาศเป็นแหล่งซากดึกดำบรรพ์ที่ขึ้นทะเบียนและเป็นซากดึกดำบรรพ์ที่ขึ้นทะเบียน (ฉบับที่ ๒) พ.ศ. ๒๕๕๖ อธิบดีกรมทรัพยากรธรณี ประกาศให้ซากดึกดำบรรพ์ รหัสประจำซากดึกดำบรรพ์ THF ๒ ๕ ๖ ๓ ๑ ๐ ๐ ๒ ๗ ๗

ชื่อซากดึกดำบรรพ์ *ภูเวียงเวเนเตอร์ แย้มนิยมมิ (Phuwiangvenator yaemniyomi)*

สกุล/ประเภท สัตว์มีกระดูกสันหลัง หน่วยหิน หมวดหินเสาขัว กลุ่มหินโคราช

อายุ ครีเทเชียสตอนต้น ประมาณ ๑๓๐ ล้านปี

ลักษณะ รูปพรรณ สัณฐาน กระดูกข้อที่ ๔ ของนิ้วที่ ๔ ของตีนหลังขวา (Right pedal phalanx IV-4)

ขนาด กว้าง ๒.๘๓ ซม. ยาว ๔.๔๖ ซม. หนา ๒.๙๔ ซม. น้ำหนัก ๓๖.๘ กรัม

สถานที่ที่พบ หลุมขุดค้นไดโนเสาร์ที่ PW-๙B อุทยานแห่งชาติภูเวียง ตำบล ในเมือง

อำเภอ เวียงเก่า จังหวัด ขอนแก่น

ชื่อผู้ค้นพบ นายสมชัย เตรียมวิชานนท์ และคณะ วันเดือนปีที่พบ ๑๕ สิงหาคม พ.ศ. ๒๕๓๖

เจ้าของ/หรือผู้ครอบครอง กรมทรัพยากรธรณี เก็บรักษาไว้ที่พิพิธภัณฑ์สิรินธร จังหวัดกาฬสินธุ์

ตามรูปถ่ายแนบท้ายประกาศนี้ เป็นซากดึกดำบรรพ์ที่ขึ้นทะเบียน

ทั้งนี้ ตั้งแต่วันถัดจากวันประกาศในราชกิจจานุเบกษาเป็นต้นไป

ประกาศ ณ วันที่ ๓๑ สิงหาคม พ.ศ. ๒๕๖๓

สมหมาย เตชวาล

อธิบดีกรมทรัพยากรธรณี

รูปถ่ายซากดึกดำบรรพ์ รหัสประจำซากดึกดำบรรพ์ THF ๒๕๖๓ ๑ ๐๐๒๗๗

กระดูกข้อที่ ๔ ของนิ้วที่ ๔ ของตีนหลังขวา (Right pedal phalanx IV-4) ของไดโนเสาร์*ภูเวียงเวเนเตอร์ แย้มนิยมมิ*	
มุมมองด้านบน	มุมมองด้านล่าง
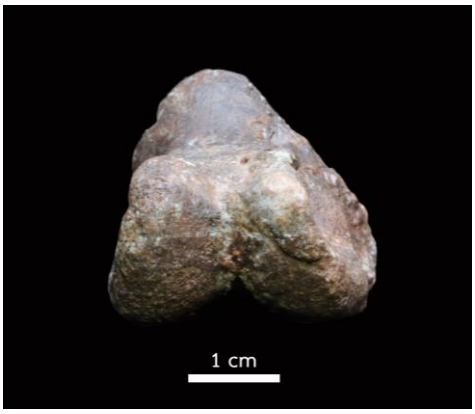	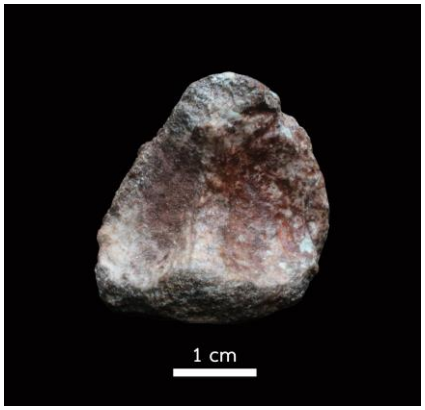
มุมมองด้านหน้า	มุมมองด้านหลัง
มุมมองด้านข้างซ้าย	มุมมองด้านข้างขวา

แท่งมาตราส่วน = ๑ ซม.

ประกาศกรมทรัพยากรธรณี

เรื่อง ให้ซากดึกดำบรรพ์เป็นซากดึกดำบรรพ์ที่ขึ้นทะเบียน

อาศัยอำนาจตามความในมาตรา ๒๖ วรรคหนึ่ง แห่งพระราชบัญญัติคุ้มครองซากดึกดำบรรพ์ พ.ศ. ๒๕๕๑ และข้อ ๔ (๒) แห่งประกาศคณะกรรมการคุ้มครองซากดึกดำบรรพ์ เรื่อง หลักเกณฑ์การประกาศเป็นแหล่งซากดึกดำบรรพ์ที่ขึ้นทะเบียนและเป็นซากดึกดำบรรพ์ที่ขึ้นทะเบียน พ.ศ. ๒๕๕๒ ซึ่งแก้ไขเพิ่มเติมโดยประกาศคณะกรรมการคุ้มครองซากดึกดำบรรพ์ เรื่อง หลักเกณฑ์การประกาศเป็นแหล่งซากดึกดำบรรพ์ที่ขึ้นทะเบียนและเป็นซากดึกดำบรรพ์ที่ขึ้นทะเบียน (ฉบับที่ ๒) พ.ศ. ๒๕๕๖ อธิบดีกรมทรัพยากรธรณี ประกาศให้ซากดึกดำบรรพ์ รหัสประจำซากดึกดำบรรพ์ THF ๒ ๕ ๖ ๓ ๑ ๐ ๐ ๒ ๗ ๘

ชื่อซากดึกดำบรรพ์ *ภูเวียงเวเนเตอร์ แย้มนิยมมิ (Phuwiangvenator yaemniyomi)*

สกุล/ประเภท สัตว์มีกระดูกสันหลัง หน่วยหิน หมวดหินเสาขัว กลุ่มหินโคราช

อายุ ครีเทเชียสตอนต้น ประมาณ ๑๓๐ ล้านปี

ลักษณะ รูปพรรณ สัณฐาน กระดูกข้อที่ ๕ (กรงเล็บ) ของนิ้วที่ ๔ ของตีนหลังขวา (Right pedal ungual IV-5)

ขนาด กว้าง ๒.๒๑ ซม. ยาว ๖.๖๐ ซม. หนา ๒.๕๘ ซม. น้ำหนัก ๓๔.๘ กรัม

สถานที่ที่พบ หลุมขุดค้นไดโนเสาร์ที่ PW-๙B อุทยานแห่งชาติภูเวียง ตำบล ในเมือง

อำเภอ เวียงเก่า จังหวัด ขอนแก่น

ชื่อผู้ค้นพบ นายสมชัย เตรียมวิชานนท์ และคณะ วันเดือนปีที่พบ ๑๕ สิงหาคม พ.ศ. ๒๕๓๖

เจ้าของ/หรือผู้ครอบครอง กรมทรัพยากรธรณี เก็บรักษาไว้ที่พิพิธภัณฑ์สิรินธร จังหวัดกาฬสินธุ์

ตามรูปถ่ายแนบท้ายประกาศนี้ เป็นซากดึกดำบรรพ์ที่ขึ้นทะเบียน

ทั้งนี้ ตั้งแต่วันถัดจากวันประกาศในราชกิจจานุเบกษาเป็นต้นไป

ประกาศ ณ วันที่ ๓๑ สิงหาคม พ.ศ. ๒๕๖๓

สมหมาย เตชวาล

อธิบดีกรมทรัพยากรธรณี

รูปถ่ายซากดึกดำบรรพ์ รหัสประจำซากดึกดำบรรพ์ THF ๒๕๖๓ ๑ ๐๐๒๗๘

กระดูกข้อที่ ๕ (กรงเล็บ) ของนิ้วที่ ๔ ของตีนหลังขวา (Right pedal ungual IV-5) ของไดโนเสาร์*ภูเวียงเวเนเตอร์ แย้มนิยมมิ*	
มุมมองด้านบน	มุมมองด้านล่าง
มุมมองด้านหน้า	มุมมองด้านหลัง
มุมมองด้านข้างซ้าย	มุมมองด้านข้างขวา

แท่งมาตราส่วน = ๑ ซม.

ประกาศกรมทรัพยากรธรณี

เรื่อง ให้ซากดึกดำบรรพ์เป็นซากดึกดำบรรพ์ที่ขึ้นทะเบียน

อาศัยอำนาจตามความในมาตรา ๒๖ วรรคหนึ่ง แห่งพระราชบัญญัติคุ้มครองซากดึกดำบรรพ์ พ.ศ. ๒๕๕๑ และข้อ ๔ (๒) แห่งประกาศคณะกรรมการคุ้มครองซากดึกดำบรรพ์ เรื่อง หลักเกณฑ์การประกาศเป็นแหล่งซากดึกดำบรรพ์ที่ขึ้นทะเบียนและเป็นซากดึกดำบรรพ์ที่ขึ้นทะเบียน พ.ศ. ๒๕๕๒ ซึ่งแก้ไขเพิ่มเติมโดยประกาศคณะกรรมการคุ้มครองซากดึกดำบรรพ์ เรื่อง หลักเกณฑ์การประกาศเป็นแหล่งซากดึกดำบรรพ์ที่ขึ้นทะเบียนและเป็นซากดึกดำบรรพ์ที่ขึ้นทะเบียน (ฉบับที่ ๒) พ.ศ. ๒๕๕๖ อธิบดีกรมทรัพยากรธรณี ประกาศให้ซากดึกดำบรรพ์ รหัสประจำซากดึกดำบรรพ์ THF ๒ ๕ ๖ ๓ ๑ ๐ ๐ ๒ ๗ ๙

ชื่อซากดึกดำบรรพ์ *วายุแรพเตอร์ หนองบัวลำภูเอนซิส* (*Vayuraptor nongbualamphuensis*)

สกุล/ประเภท สัตว์มีกระดูกสันหลัง หน่วยหิน หมวดหินเสาขัว กลุ่มหินโคราช

อายุ ครีเทเชียสตอนต้น ประมาณ ๑๓๐ ล้านปี

ลักษณะ รูปพรรณ สัณฐาน กระดูกหน้าแข้งและกระดูกข้อเท้าข้างซ้าย (Left tibia with associated astragalocalcaneum)

ขนาด กว้าง ๑๑.๒๔ ซม. ยาว ๕๒.๓๔ ซม. หนา ๗.๔๐ ซม. น้ำหนัก ๒,๓๒๒.๓ กรัม

สถานที่ที่พบ ภูวัด อุทยานแห่งชาติภูเก้า-ภูพานคำ ตำบล โคกม่วง

อำเภอ โนนสัง จังหวัด หนองบัวลำภู

ชื่อผู้ค้นพบ นายพลาเดช ศรีสุข วันเดือนปีที่พบ สิงหาคม พ.ศ. ๒๕๓๑

เจ้าของ/หรือผู้ครอบครอง กรมทรัพยากรธรณี เก็บรักษาไว้ที่พิพิธภัณฑ์สิรินธร จังหวัดกาฬสินธุ์

ตามรูปถ่ายแนบท้ายประกาศนี้ เป็นซากดึกดำบรรพ์ที่ขึ้นทะเบียน

ทั้งนี้ ตั้งแต่วันถัดจากวันประกาศในราชกิจจานุเบกษาเป็นต้นไป

ประกาศ ณ วันที่ ๓๑ สิงหาคม พ.ศ. ๒๕๖๓

สมหมาย เตชวาล

อธิบดีกรมทรัพยากรธรณี

รูปถ่ายซากดึกดำบรรพ์ รหัสประจำซากดึกดำบรรพ์ THF ๒๕๖๓ ๑ ๐๐๒๗๙

กระดูกหน้าแข้งและกระดูกข้อเท้าข้างซ้าย (Left tibia with associated astragalocalcaneum) ของไดโนเสาร์*วายุแรพเตอร์ หนองบัวลำภูเอนซิส*	
มุมมองด้านบน	มุมมองด้านล่าง
มุมมองด้านหน้า	มุมมองด้านหลัง
มุมมองด้านข้างซ้าย	มุมมองด้านข้างขวา

แท่งมาตราส่วน = ๑๐ ซม.

ประกาศกรมทรัพยากรธรณี

เรื่อง ให้ซากดึกดำบรรพ์เป็นซากดึกดำบรรพ์ที่ขึ้นทะเบียน

อาศัยอำนาจตามความในมาตรา ๒๖ วรรคหนึ่ง แห่งพระราชบัญญัติคุ้มครองซากดึกดำบรรพ์ พ.ศ. ๒๕๕๑ และข้อ ๔ (๒) แห่งประกาศคณะกรรมการคุ้มครองซากดึกดำบรรพ์ เรื่อง หลักเกณฑ์การประกาศเป็นแหล่งซากดึกดำบรรพ์ที่ขึ้นทะเบียนและเป็นซากดึกดำบรรพ์ที่ขึ้นทะเบียน พ.ศ. ๒๕๕๒ ซึ่งแก้ไขเพิ่มเติมโดยประกาศคณะกรรมการคุ้มครองซากดึกดำบรรพ์ เรื่อง หลักเกณฑ์การประกาศเป็นแหล่งซากดึกดำบรรพ์ที่ขึ้นทะเบียนและเป็นซากดึกดำบรรพ์ที่ขึ้นทะเบียน (ฉบับที่ ๒) พ.ศ. ๒๕๕๖ อธิบดีกรมทรัพยากรธรณี ประกาศให้ซากดึกดำบรรพ์ รหัสประจำซากดึกดำบรรพ์ THF ๒ ๕ ๖ ๓ ๑ ๐ ๐ ๒ ๘ ๐

ชื่อซากดึกดำบรรพ์ *ไทยโอดัส รุจาอิ (Thaiodus ruchae)*

สกุล/ประเภท สัตว์มีกระดูกสันหลัง/ปลากระดูกอ่อน หน่วยหิน หมวดหินโคกกรวด กลุ่มหินโคราช

อายุ ครีเทเชียสตอนต้น อายุประมาณ ๑๐๐ ล้านปี

ลักษณะ รูปพรรณ สัณฐาน ฟันด้านข้าง-หน้า (Antero-lateral tooth)

ขนาด กว้าง ๑.๗ ซม. สูง ๐.๔ ซม. หนา ๐.๓ ซม. น้ำหนัก ๐.๕ กรัม

สถานที่ที่พบ บ้านโคกกรวด ตำบล โคกกรวด

อำเภอ เมือง จังหวัด นครราชสีมา

ชื่อผู้ค้นพบ คณะสำรวจวิจัยโบราณชีววิทยา ไทย - ฝรั่งเศส วันเดือนปีที่พบ -

เจ้าของ/หรือผู้ครอบครอง กรมทรัพยากรธรณี เก็บรักษาไว้ที่พิพิธภัณฑ์สิรินธร จังหวัดกาฬสินธุ์

ตามรูปถ่ายแนบท้ายประกาศนี้ เป็นซากดึกดำบรรพ์ที่ขึ้นทะเบียน

ทั้งนี้ ตั้งแต่วันถัดจากวันประกาศในราชกิจจานุเบกษาเป็นต้นไป

ประกาศ ณ วันที่ ๓๑ สิงหาคม พ.ศ. ๒๕๖๓

สมหมาย เตชวาล

อธิบดีกรมทรัพยากรธรณี

รูปถ่ายซากดึกดำบรรพ์ รหัสประจำซากดึกดำบรรพ์ THF ๒๕๖๓ ๑ ๐๐๒๘๐

ฟันฉลามน้ำจืด *ไทยโอดัส รุจาอิ (Thaiodus ruchae)*	
มุมมองด้านบน	มุมมองด้านล่าง
	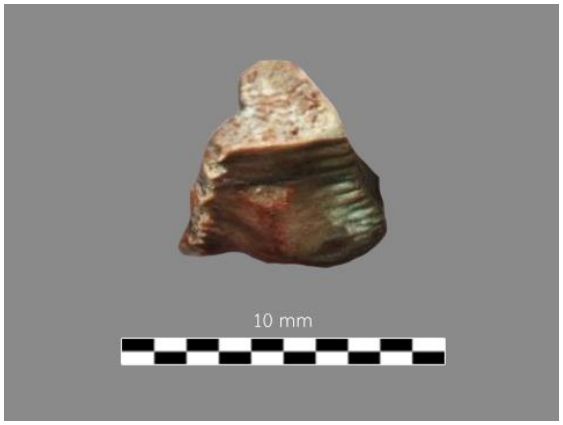
มุมมองด้านหน้า	มุมมองด้านหลัง
มุมมองด้านข้างซ้าย	มุมมองด้านข้างขวา

แท่งมาตราส่วน = ๑๐ มม.

ประกาศกรมทรัพยากรธรณี

เรื่อง ให้ซากดึกดำบรรพ์เป็นซากดึกดำบรรพ์ที่ขึ้นทะเบียน

อาศัยอำนาจตามความในมาตรา ๒๖ วรรคหนึ่ง แห่งพระราชบัญญัติคุ้มครองซากดึกดำบรรพ์ พ.ศ. ๒๕๕๑ และข้อ ๔ (๒) แห่งประกาศคณะกรรมการคุ้มครองซากดึกดำบรรพ์ เรื่อง หลักเกณฑ์การประกาศเป็นแหล่งซากดึกดำบรรพ์ที่ขึ้นทะเบียนและเป็นซากดึกดำบรรพ์ที่ขึ้นทะเบียน พ.ศ. ๒๕๕๒ ซึ่งแก้ไขเพิ่มเติมโดยประกาศคณะกรรมการคุ้มครองซากดึกดำบรรพ์ เรื่อง หลักเกณฑ์การประกาศเป็นแหล่งซากดึกดำบรรพ์ที่ขึ้นทะเบียนและเป็นซากดึกดำบรรพ์ที่ขึ้นทะเบียน (ฉบับที่ ๒) พ.ศ. ๒๕๕๖ อธิบดีกรมทรัพยากรธรณี ประกาศให้ซากดึกดำบรรพ์ รหัสประจำซากดึกดำบรรพ์ THF ๒ ๕ ๖ ๓ ๑ ๐ ๐ ๒ ๘ ๑

ชื่อซากดึกดำบรรพ์ *โคราโตดัส ฟอเรย์อิ (Khoratodus foreyi)*

สกุล/ประเภท สัตว์มีกระดูกสันหลัง/ปลากระดูกอ่อน หน่วยหิน หมวดหินโคกกรวด กลุ่มหินโคราช

อายุ ครีเทเชียสตอนต้น ประมาณ ๑๐๐ ล้านปี

ลักษณะ รูปพรรณ สัณฐาน ฟัน (tooth)

ขนาด กว้าง ๐.๓ ซม. สูง ๐.๑ ซม. หนา - ซม. น้ำหนัก - กรัม

สถานที่ที่พบ บริเวณโคกผาส้วม บ้านทุ่งบุญ ตำบล นาคำ

อำเภอ ศรีเมืองใหม่ จังหวัด อุบลราชธานี

ชื่อผู้ค้นพบ คณะสำรวจวิจัยโบราณชีววิทยา ไทย - ฝรั่งเศส วันเดือนปีที่พบ -

เจ้าของ/หรือผู้ครอบครอง กรมทรัพยากรธรณี เก็บรักษาไว้ที่พิพิธภัณฑ์สิรินธร จังหวัดกาฬสินธุ์

ตามรูปถ่ายแนบท้ายประกาศนี้ เป็นซากดึกดำบรรพ์ที่ขึ้นทะเบียน

ทั้งนี้ ตั้งแต่วันถัดจากวันประกาศในราชกิจจานุเบกษาเป็นต้นไป

ประกาศ ณ วันที่ ๓๑ สิงหาคม พ.ศ. ๒๕๖๓

สมหมาย เตชวาล

อธิบดีกรมทรัพยากรธรณี

รูปถ่ายซากดึกดำบรรพ์ รหัสประจำซากดึกดำบรรพ์ THF ๒๕๖๓ ๑ ๐๐๒๘๑

ฟันฉลามน้ำจืด *โคราโตดัส ฟอเรย์อิ (Khoratodus foreyi)*	
	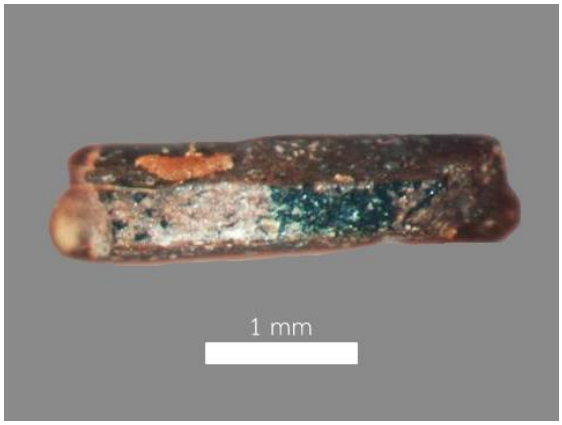
มุมมองด้านบน	มุมมองด้านล่าง
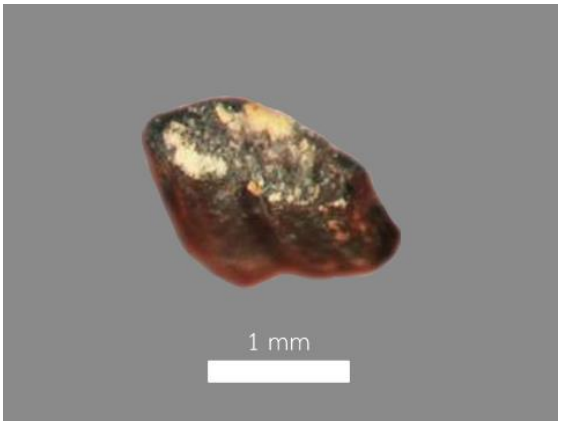	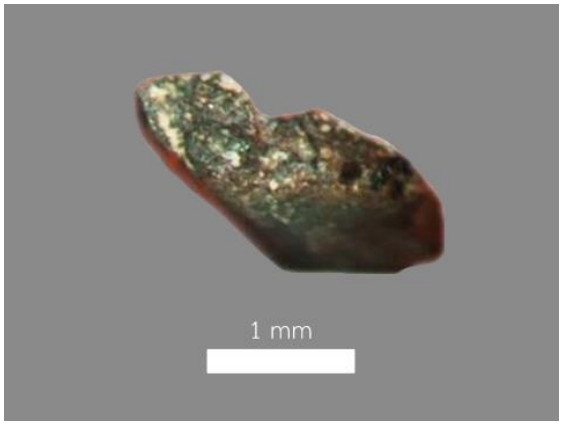
มุมมองด้านหน้า	มุมมองด้านหลัง
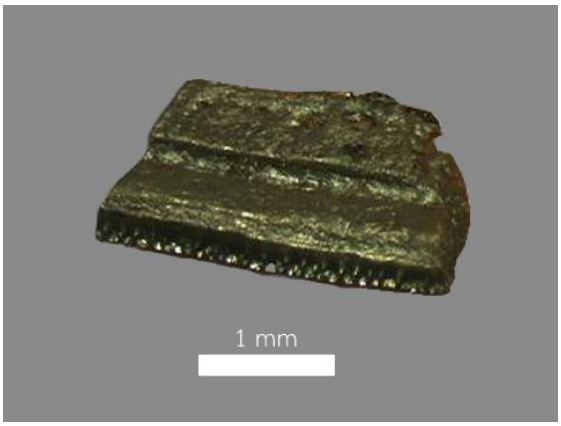	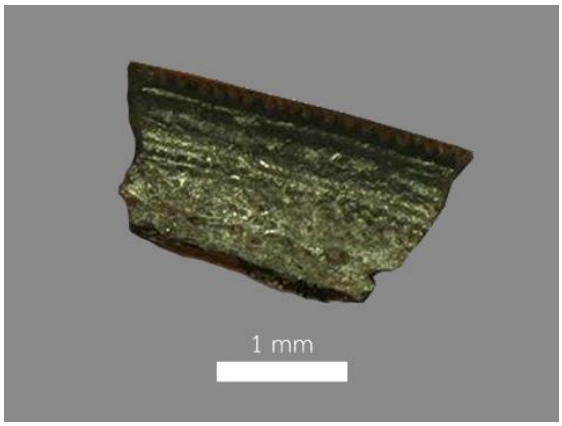
มุมมองด้านข้างซ้าย	มุมมองด้านข้างขวา

แท่งมาตราส่วน = ๑ มม.

ประกาศกรมทรัพยากรธรณี
เรื่อง ให้ซากดึกดำบรรพ์เป็นซากดึกดำบรรพ์ที่ขึ้นทะเบียน
ประกาศในราชกิจจานุเบกษา เล่ม ๑๓๘ ตอนพิเศษ ๒๖๐ ง
วันที่ ๒๘ ตุลาคม ๒๕๕๔

ประกาศกรมทรัพยากรธรณี

เรื่อง ให้ซากดึกดำบรรพ์เป็นซากดึกดำบรรพ์ที่ขึ้นทะเบียน

อาศัยอำนาจตามความในมาตรา ๒๖ วรรคหนึ่ง แห่งพระราชบัญญัติคุ้มครองซากดึกดำบรรพ์ พ.ศ. ๒๕๕๑ และข้อ ๔ (๒) แห่งประกาศคณะกรรมการคุ้มครองซากดึกดำบรรพ์ เรื่อง หลักเกณฑ์การประกาศเป็นแหล่งซากดึกดำบรรพ์ที่ขึ้นทะเบียนและเป็นซากดึกดำบรรพ์ที่ขึ้นทะเบียน พ.ศ. ๒๕๕๒ ซึ่งแก้ไขเพิ่มเติมโดยประกาศคณะกรรมการคุ้มครองซากดึกดำบรรพ์ เรื่อง หลักเกณฑ์การประกาศเป็นแหล่งซากดึกดำบรรพ์ที่ขึ้นทะเบียนและเป็นซากดึกดำบรรพ์ที่ขึ้นทะเบียน (ฉบับที่ ๒) พ.ศ. ๒๕๕๖ อธิบดีกรมทรัพยากรธรณี ประกาศให้ซากดึกดำบรรพ์ รหัสประจำซากดึกดำบรรพ์ THF ๒ ๕ ๖ ๔ ๑ ๐ ๐ ๒ ๘ ๒

ชื่อซากดึกดำบรรพ์ *กินรีมิมัส ขอนแก่นเอนซิส (Kinnareemimus khonkaenensis)*

สกุล/ประเภท สัตว์มีกระดูกสันหลัง หน่วยหิน หมวดหินเสาขัว กลุ่มหินโคราช

อายุ ครีเทเชียสตอนต้น ประมาณ ๑๓๐ ล้านปี

ลักษณะ รูปพรรณ สัณฐาน กระดูกฝ่าตีนหลังข้างซ้ายชิ้นที่ ๒ (Left metatarsal II)

ขนาด กว้าง ๒.๒๗ ซม. ยาว ๑๓.๓๘ ซม. หนา ๑.๔๓ ซม. น้ำหนัก ๒๘.๒ กรัม

สถานที่ที่พบ หลุมขุดค้นไดโนเสาร์ที่ PW-๕A อุทยานแห่งชาติภูเวียง ตำบล ในเมือง

อำเภอ เวียงเก่า จังหวัด ขอนแก่น

ชื่อผู้ค้นพบ คณะสำรวจวิจัยโบราณชีววิทยาไทย - ฝรั่งเศส วันเดือนปีที่พบ พ.ศ. ๒๕๓๖

เจ้าของ/หรือผู้ครอบครอง กรมทรัพยากรธรณี เก็บรักษาไว้ที่พิพิธภัณฑ์สิรินธร จังหวัดกาฬสินธุ์

ตามรูปถ่ายแนบท้ายประกาศนี้ เป็นซากดึกดำบรรพ์ที่ขึ้นทะเบียน

ทั้งนี้ ตั้งแต่วันถัดจากวันประกาศในราชกิจจานุเบกษาเป็นต้นไป

ประกาศ ณ วันที่ ๒๕ สิงหาคม พ.ศ. ๒๕๖๔

สมหมาย เตชวาล

อธิบดีกรมทรัพยากรธรณี

รูปถ่ายซากดึกดำบรรพ์ รหัสประจำซากดึกดำบรรพ์ THF ๒๕๖๔ ๑ ๐๐๒๘๒

กระดูกฝ่าตีนหลังข้างซ้ายชิ้นที่ ๒ (Left metatarsal II)
ของไดโนเสาร์ *กินรีมิมัส ขอนแก่นเอนซิส*

มุมมองด้านบน

มุมมองด้านล่าง

มุมมองด้านหน้า

มุมมองด้านหลัง

มุมมองด้านข้างซ้าย

มุมมองด้านข้างขวา

แท่งมาตราส่วน = ๕ ซม.

ประกาศกรมทรัพยากรธรณี

เรื่อง ให้ซากดึกดำบรรพ์เป็นซากดึกดำบรรพ์ที่ขึ้นทะเบียน

อาศัยอำนาจตามความในมาตรา ๒๖ วรรคหนึ่ง แห่งพระราชบัญญัติคุ้มครองซากดึกดำบรรพ์ พ.ศ. ๒๕๕๑ และข้อ ๔ (๒) แห่งประกาศคณะกรรมการคุ้มครองซากดึกดำบรรพ์ เรื่อง หลักเกณฑ์การประกาศเป็นแหล่งซากดึกดำบรรพ์ที่ขึ้นทะเบียนและเป็นซากดึกดำบรรพ์ที่ขึ้นทะเบียน พ.ศ. ๒๕๕๒ ซึ่งแก้ไขเพิ่มเติมโดยประกาศคณะกรรมการคุ้มครองซากดึกดำบรรพ์ เรื่อง หลักเกณฑ์การประกาศเป็นแหล่งซากดึกดำบรรพ์ที่ขึ้นทะเบียนและเป็นซากดึกดำบรรพ์ที่ขึ้นทะเบียน (ฉบับที่ ๒) พ.ศ. ๒๕๕๖ อธิบดีกรมทรัพยากรธรณี ประกาศให้ซากดึกดำบรรพ์ รหัสประจำซากดึกดำบรรพ์ THF ๒ ๕ ๖ ๔ ๑ ๐ ๐ ๒ ๘ ๓

ชื่อซากดึกดำบรรพ์ *กินรีมิมัส ขอนแก่นเอนซิส* (*Kinnareemimus khonkaenensis*)

สกุล/ประเภท สัตว์มีกระดูกสันหลัง หน่วยหิน หมวดหินเสาขัว กลุ่มหินโคราช

อายุ ครีเทเชียสตอนต้น ประมาณ ๑๓๐ ล้านปี

ลักษณะ รูปพรรณ สัณฐาน ส่วนปลายด้านบนของกระดูกฝ่าตีนหลังข้างซ้ายชิ้นที่ ๔ (The proximal end of left metatarsal IV)

ขนาด กว้าง ๑.๗๐ ซม. ยาว ๖.๐๕ ซม. หนา ๑.๒๐ ซม. น้ำหนัก ๙.๑ กรัม

สถานที่ที่พบ หลุมขุดค้นไดโนเสาร์ที่ PW-๕A อุทยานแห่งชาติภูเวียง ตำบล ในเมือง

อำเภอ เวียงเก่า จังหวัด ขอนแก่น

ชื่อผู้ค้นพบ คณะสำรวจวิจัยโบราณชีววิทยาไทย - ฝรั่งเศส วันเดือนปีที่พบ พ.ศ. ๒๕๓๖

เจ้าของ/หรือผู้ครอบครอง กรมทรัพยากรธรณี เก็บรักษาไว้ที่พิพิธภัณฑ์สิรินธร จังหวัดกาฬสินธุ์

ตามรูปถ่ายแนบท้ายประกาศนี้ เป็นซากดึกดำบรรพ์ที่ขึ้นทะเบียน

ทั้งนี้ ตั้งแต่วันถัดจากวันประกาศในราชกิจจานุเบกษาเป็นต้นไป

ประกาศ ณ วันที่ ๒๕ สิงหาคม พ.ศ. ๒๕๖๔

สมหมาย เตชวาล

อธิบดีกรมทรัพยากรธรณี

รูปถ่ายซากดึกดำบรรพ์ รหัสประจำซากดึกดำบรรพ์ THF ๒๕๖๔ ๑ ๐๐๒๘๓

ส่วนปลายด้านบนของกระดูกฝ่าตีนหลังข้างซ้ายชิ้นที่ ๔ (The proximal end of left metatarsal IV) ของไดโนเสาร์ *กินรีมิมัส ขอนแก่นเอนซิส*	
	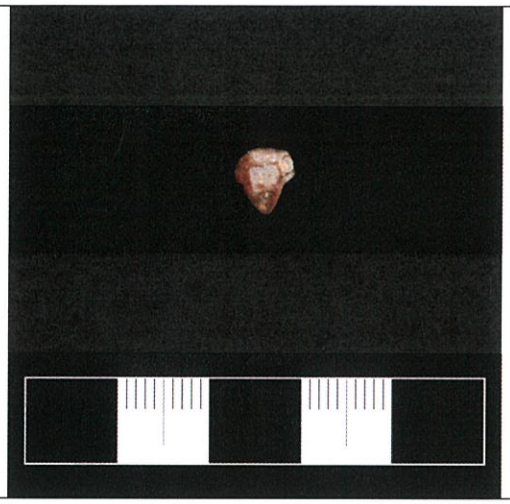
มุมมองด้านบน	มุมมองด้านล่าง
มุมมองด้านหน้า	มุมมองด้านหลัง
มุมมองด้านข้างซ้าย	มุมมองด้านข้างขวา

แท่งมาตราส่วน = ๕ ซม.

ประกาศกรมทรัพยากรธรณี

เรื่อง ให้ซากดึกดำบรรพ์เป็นซากดึกดำบรรพ์ที่ขึ้นทะเบียน

อาศัยอำนาจตามความในมาตรา ๒๖ วรรคหนึ่ง แห่งพระราชบัญญัติคุ้มครองซากดึกดำบรรพ์ พ.ศ. ๒๕๕๑ และข้อ ๔ (๒) แห่งประกาศคณะกรรมการคุ้มครองซากดึกดำบรรพ์ เรื่อง หลักเกณฑ์การประกาศเป็นแหล่งซากดึกดำบรรพ์ที่ขึ้นทะเบียนและเป็นซากดึกดำบรรพ์ที่ขึ้นทะเบียน พ.ศ. ๒๕๕๒ ซึ่งแก้ไขเพิ่มเติมโดยประกาศคณะกรรมการคุ้มครองซากดึกดำบรรพ์ เรื่อง หลักเกณฑ์การประกาศเป็นแหล่งซากดึกดำบรรพ์ที่ขึ้นทะเบียนและเป็นซากดึกดำบรรพ์ที่ขึ้นทะเบียน (ฉบับที่ ๒) พ.ศ. ๒๕๕๖ อธิบดีกรมทรัพยากรธรณี ประกาศให้ซากดึกดำบรรพ์ รหัสประจำซากดึกดำบรรพ์ THF ๒ ๕ ๖ ๔ ๑ ๐ ๐ ๒ ๘ ๔

ชื่อซากดึกดำบรรพ์ *กินรีมิมัส ขอนแก่นเอนซิส (Kinnareemimus khonkaenensis)*

สกุล/ประเภท สัตว์มีกระดูกสันหลัง หน่วยหิน หมวดหินเสาขัว กลุ่มหินโคราช

อายุ ครีเทเชียสตอนต้น ประมาณ ๑๓๐ ล้านปี

ลักษณะ รูปพรรณ สัณฐาน ส่วนกลางของกระดูกฝ่าตีนหลังข้างขวาชิ้นที่ ๓ (The middle part of a right metatarsal III)

ขนาด กว้าง ๐.๙๗ ซม. ยาว ๖.๒๓ ซม. หนา ๐.๖๙ ซม. น้ำหนัก ๔.๒ กรัม

สถานที่ที่พบ หลุมขุดค้นไดโนเสาร์ที่ PW-๕A อุทยานแห่งชาติภูเวียง ตำบล ในเมือง

อำเภอ เวียงเก่า จังหวัด ขอนแก่น

ชื่อผู้ค้นพบ คณะสำรวจวิจัยโบราณชีววิทยาไทย - ฝรั่งเศส วันเดือนปีที่พบ พ.ศ. ๒๕๓๖

เจ้าของ/หรือผู้ครอบครอง กรมทรัพยากรธรณี เก็บรักษาไว้ที่พิพิธภัณฑ์สิรินธร จังหวัดกาฬสินธุ์

ตามรูปถ่ายแนบท้ายประกาศนี้ เป็นซากดึกดำบรรพ์ที่ขึ้นทะเบียน

ทั้งนี้ ตั้งแต่วันถัดจากวันประกาศในราชกิจจานุเบกษาเป็นต้นไป

ประกาศ ณ วันที่ ๒๕ สิงหาคม พ.ศ. ๒๕๖๔

สมหมาย เตชวาล

อธิบดีกรมทรัพยากรธรณี

รูปถ่ายซากดึกดำบรรพ์ รหัสประจำซากดึกดำบรรพ์ THF ๒๕๖๔ ๑ ๐๐๒๘๔

ส่วนกลางของกระดูกฝ่าตีนหลังข้างขวาชิ้นที่ ๓ (The middle part of a right metatarsal III) ของไดโนเสาร์ *กินรีมิมัส ขอนแก่นเอนซิส*	
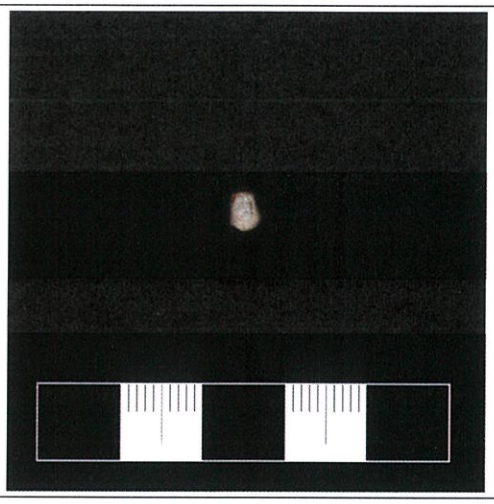	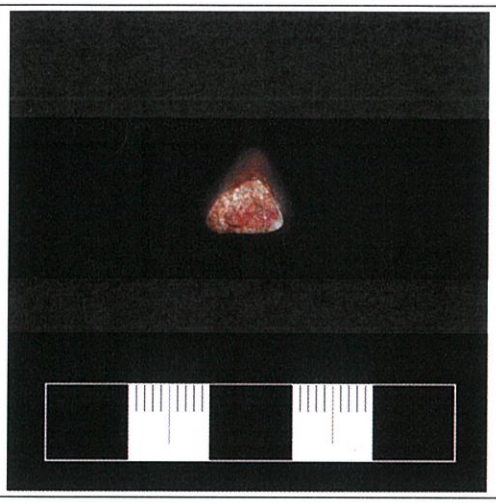
มุมมองด้านบน	มุมมองด้านล่าง
มุมมองด้านหน้า	มุมมองด้านหลัง
มุมมองด้านข้างซ้าย	มุมมองด้านข้างขวา

แท่งมาตราส่วน = ๕ ซม.

ประกาศกรมทรัพยากรธรณี

เรื่อง ให้ซากดึกดำบรรพ์เป็นซากดึกดำบรรพ์ที่ขึ้นทะเบียน

อาศัยอำนาจตามความในมาตรา ๒๖ วรรคหนึ่ง แห่งพระราชบัญญัติคุ้มครองซากดึกดำบรรพ์ พ.ศ. ๒๕๕๑ และข้อ ๔ (๒) แห่งประกาศคณะกรรมการคุ้มครองซากดึกดำบรรพ์ เรื่อง หลักเกณฑ์การประกาศเป็นแหล่งซากดึกดำบรรพ์ที่ขึ้นทะเบียนและเป็นซากดึกดำบรรพ์ที่ขึ้นทะเบียน พ.ศ. ๒๕๕๒ ซึ่งแก้ไขเพิ่มเติมโดยประกาศคณะกรรมการคุ้มครองซากดึกดำบรรพ์ เรื่อง หลักเกณฑ์การประกาศเป็นแหล่งซากดึกดำบรรพ์ที่ขึ้นทะเบียนและเป็นซากดึกดำบรรพ์ที่ขึ้นทะเบียน (ฉบับที่ ๒) พ.ศ. ๒๕๕๖ อธิบดีกรมทรัพยากรธรณี ประกาศให้ซากดึกดำบรรพ์ รหัสประจำซากดึกดำบรรพ์ THF ๒ ๕ ๖ ๔ ๑ ๐ ๐ ๒ ๘ ๕

ชื่อซากดึกดำบรรพ์ *กินรีมิมัส ขอนแก่นเอนซิส (Kinnareemimus khonkaenensis)*

สกุล/ประเภท สัตว์มีกระดูกสันหลัง หน่วยหิน หมวดหินเสาขัว กลุ่มหินโคราช

อายุ ครีเทเชียสตอนต้น ประมาณ ๑๓๐ ล้านปี

ลักษณะ รูปพรรณ สัณฐาน ส่วนปลายด้านบนของกระดูก ฝ่าตีนหลังข้างซ้ายชิ้นที่ ๓ (The proximal end of a left metatarsal III)

ขนาด กว้าง ๑.๙๔ ซม. ยาว ๑.๘๒ ซม. หนา ๐.๖๙ ซม. น้ำหนัก ๒.๖ กรัม

สถานที่ที่พบ หลุมขุดค้นไดโนเสาร์ที่ PW-๕A อุทยานแห่งชาติภูเวียง ตำบล ในเมือง

อำเภอ เวียงเก่า จังหวัด ขอนแก่น

ชื่อผู้ค้นพบ คณะสำรวจวิจัยโบราณชีววิทยาไทย - ฝรั่งเศส วันเดือนปีที่พบ พ.ศ. ๒๕๓๖

เจ้าของ/หรือผู้ครอบครอง กรมทรัพยากรธรณี เก็บรักษาไว้ที่พิพิธภัณฑ์สิรินธร จังหวัดกาฬสินธุ์

ตามรูปถ่ายแนบท้ายประกาศนี้ เป็นซากดึกดำบรรพ์ที่ขึ้นทะเบียน

ทั้งนี้ ตั้งแต่วันถัดจากวันประกาศในราชกิจจานุเบกษาเป็นต้นไป

ประกาศ ณ วันที่ ๒๕ สิงหาคม พ.ศ. ๒๕๖๔

สมหมาย เตชวาล

อธิบดีกรมทรัพยากรธรณี

รูปถ่ายซากดึกดำบรรพ์ รหัสประจำซากดึกดำบรรพ์ THF ๒๕๖๔ ๑ ๐๐๒๘๕

ส่วนปลายด้านบนของกระดูก ฝ่าตีนหลังข้างซ้ายชิ้นที่ ๓ (The proximal end of a left metatarsal III) ของไดโนเสาร์ *กินรีมิมัส ขอนแก่นเอนซิส*	
	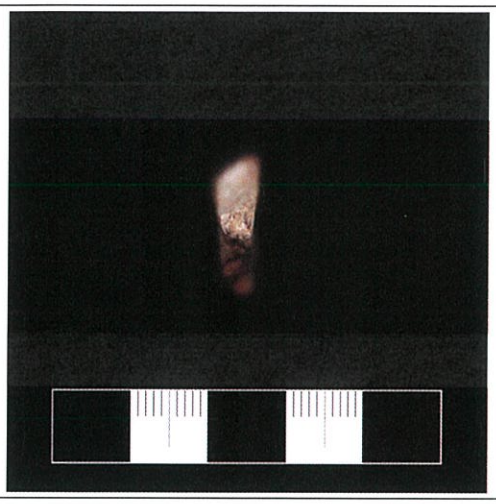
มุมมองด้านบน	มุมมองด้านล่าง
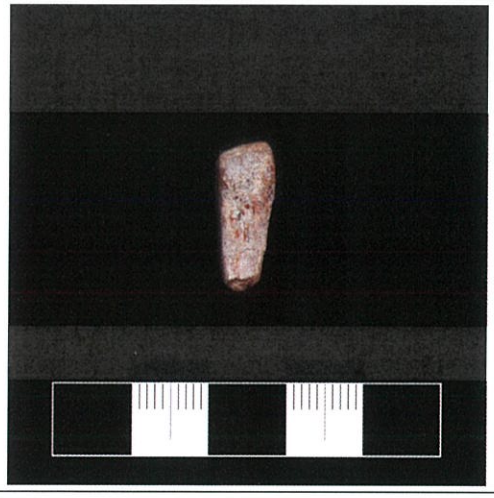	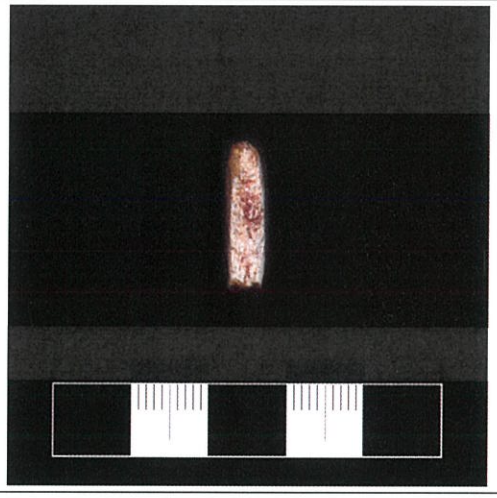
มุมมองด้านหน้า	มุมมองด้านหลัง
มุมมองด้านข้างซ้าย	มุมมองด้านข้างขวา

แท่งมาตราส่วน = ๕ ซม.

ประกาศกรมทรัพยากรธรณี

เรื่อง ให้ซากดึกดำบรรพ์เป็นซากดึกดำบรรพ์ที่ขึ้นทะเบียน

อาศัยอำนาจตามความในมาตรา ๒๖ วรรคหนึ่ง แห่งพระราชบัญญัติคุ้มครองซากดึกดำบรรพ์ พ.ศ. ๒๕๕๑ และข้อ ๔ (๒) แห่งประกาศคณะกรรมการคุ้มครองซากดึกดำบรรพ์ เรื่อง หลักเกณฑ์การประกาศเป็นแหล่งซากดึกดำบรรพ์ที่ขึ้นทะเบียนและเป็นซากดึกดำบรรพ์ที่ขึ้นทะเบียน พ.ศ. ๒๕๕๒ ซึ่งแก้ไขเพิ่มเติมโดยประกาศคณะกรรมการคุ้มครองซากดึกดำบรรพ์ เรื่อง หลักเกณฑ์การประกาศเป็นแหล่งซากดึกดำบรรพ์ที่ขึ้นทะเบียนและเป็นซากดึกดำบรรพ์ที่ขึ้นทะเบียน (ฉบับที่ ๒) พ.ศ. ๒๕๕๖ อธิบดีกรมทรัพยากรธรณี ประกาศให้ซากดึกดำบรรพ์ รหัสประจำซากดึกดำบรรพ์ THF ๒ ๕ ๖ ๔ ๑ ๐ ๐ ๒ ๘ ๖

ชื่อซากดึกดำบรรพ์ *กินรีมิมัส ขอนแก่นเอนซิส (Kinnareemimus khonkaenensis)*

สกุล/ประเภท สัตว์มีกระดูกสันหลัง หน่วยหิน หมวดหินเสาขัว กลุ่มหินโคราช

อายุ ครีเทเชียสตอนต้น ประมาณ ๑๓๐ ล้านปี

ลักษณะ รูปพรรณ สัณฐาน กระดูกฝ่าตีนหลังข้างซ้ายชิ้นที่ ๒ (Left metatarsal II)

ขนาด กว้าง ๒.๑๐ ซม. ยาว ๑๑.๑๑ ซม. หนา ๓.๔๕ ซม. น้ำหนัก ๒๑.๐ กรัม

สถานที่ที่พบ หลุมขุดค้นไดโนเสาร์ที่ PW-๕A อุทยานแห่งชาติภูเวียง ตำบล ในเมือง

อำเภอ เวียงเก่า จังหวัด ขอนแก่น

ชื่อผู้ค้นพบ คณะสำรวจวิจัยโบราณชีววิทยาไทย - ฝรั่งเศส วันเดือนปีที่พบ พ.ศ. ๒๕๓๖

เจ้าของ/หรือผู้ครอบครอง กรมทรัพยากรธรณี เก็บรักษาไว้ที่พิพิธภัณฑ์สิรินธร จังหวัดกาฬสินธุ์

ตามรูปถ่ายแนบท้ายประกาศนี้ เป็นซากดึกดำบรรพ์ที่ขึ้นทะเบียน

ทั้งนี้ ตั้งแต่วันถัดจากวันประกาศในราชกิจจานุเบกษาเป็นต้นไป

ประกาศ ณ วันที่ ๒๕ สิงหาคม พ.ศ. ๒๕๖๔

สมหมาย เตชวาล

อธิบดีกรมทรัพยากรธรณี

รูปถ่ายซากดึกดำบรรพ์ รหัสประจำซากดึกดำบรรพ์ THF ๒๕๖๔ ๑ ๐๐๒๘๖

กระดูกฝ่าตีนหลังข้างซ้ายชิ้นที่ ๒ (Left metatarsal II)
ของไดโนเสาร์ *กินรีมิมัส ขอนแก่นเอนซิส*

มุมมองด้านบน

มุมมองด้านล่าง

มุมมองด้านหน้า

มุมมองด้านหลัง

มุมมองด้านข้างซ้าย

มุมมองด้านข้างขวา

แท่งมาตราส่วน = ๕ ซม.

ประกาศกรมทรัพยากรธรณี

เรื่อง ให้ซากดึกดำบรรพ์เป็นซากดึกดำบรรพ์ที่ขึ้นทะเบียน

อาศัยอำนาจตามความในมาตรา ๒๖ วรรคหนึ่ง แห่งพระราชบัญญัติคุ้มครองซากดึกดำบรรพ์ พ.ศ. ๒๕๕๑ และข้อ ๔ (๒) แห่งประกาศคณะกรรมการคุ้มครองซากดึกดำบรรพ์ เรื่อง หลักเกณฑ์การประกาศเป็นแหล่งซากดึกดำบรรพ์ที่ขึ้นทะเบียนและเป็นซากดึกดำบรรพ์ที่ขึ้นทะเบียน พ.ศ. ๒๕๕๒ ซึ่งแก้ไขเพิ่มเติมโดยประกาศคณะกรรมการคุ้มครองซากดึกดำบรรพ์ เรื่อง หลักเกณฑ์การประกาศเป็นแหล่งซากดึกดำบรรพ์ที่ขึ้นทะเบียนและเป็นซากดึกดำบรรพ์ที่ขึ้นทะเบียน (ฉบับที่ ๒) พ.ศ. ๒๕๕๖ อธิบดีกรมทรัพยากรธรณี ประกาศให้ซากดึกดำบรรพ์ รหัสประจำซากดึกดำบรรพ์ THF ๒ ๕ ๖ ๔ ๑ ๐ ๐ ๒ ๘ ๗

ชื่อซากดึกดำบรรพ์ *กินรีมิมัส ขอนแก่นเอนซิส (Kinnareemimus khonkaenensis)*

สกุล/ประเภท สัตว์มีกระดูกสันหลัง หน่วยหิน หมวดหินเสาขัว กลุ่มหินโคราช

อายุ ครีเทเชียสตอนต้น ประมาณ ๑๓๐ ล้านปี

ลักษณะ รูปพรรณ สัณฐาน กระดูกฝ่าตีนหลังข้างขวาชิ้นที่ ๔ (Right metatarsal IV)

ขนาด กว้าง ๑.๗๔ ซม. ยาว ๑๔.๑๗ ซม. หนา ๑.๒๒ ซม. น้ำหนัก ๑๖.๗ กรัม

สถานที่ที่พบ หลุมขุดค้นไดโนเสาร์ที่ PW-๕A อุทยานแห่งชาติภูเวียง ตำบล ในเมือง

อำเภอ เวียงเก่า จังหวัด ขอนแก่น

ชื่อผู้ค้นพบ คณะสำรวจวิจัยโบราณชีววิทยาไทย - ฝรั่งเศส วันเดือนปีที่พบ พ.ศ. ๒๕๓๖

เจ้าของ/หรือผู้ครอบครอง กรมทรัพยากรธรณี เก็บรักษาไว้ที่พิพิธภัณฑ์สิรินธร จังหวัดกาฬสินธุ์

ตามรูปถ่ายแนบท้ายประกาศนี้ เป็นซากดึกดำบรรพ์ที่ขึ้นทะเบียน

ทั้งนี้ ตั้งแต่วันถัดจากวันประกาศในราชกิจจานุเบกษาเป็นต้นไป

ประกาศ ณ วันที่ ๒๕ สิงหาคม พ.ศ. ๒๕๖๔

สมหมาย เตชวาล

อธิบดีกรมทรัพยากรธรณี

รูปถ่ายซากดึกดำบรรพ์ รหัสประจำซากดึกดำบรรพ์ THF ๒๕๖๔ ๑ ๐๐๒๘๗

กระดูกฝ่าตีนหลังข้างขวาชิ้นที่ ๔ (Right metatarsal IV)

ของไดโนเสาร์ *กินรีมิมัส ขอนแก่นเอนซิส*

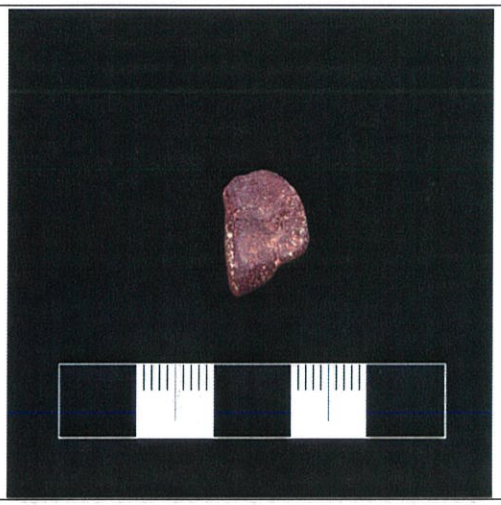

มุมมองด้านบน

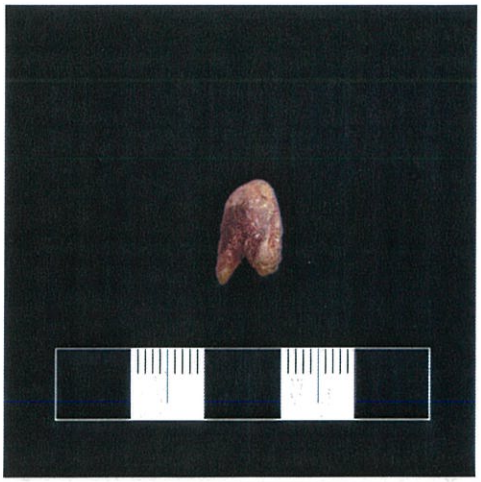

มุมมองด้านล่าง

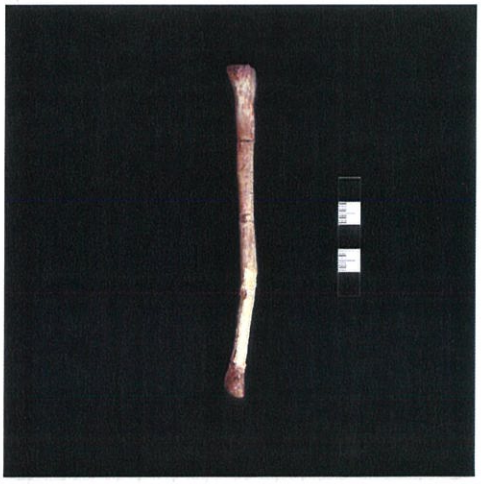

มุมมองด้านหน้า

มุมมองด้านหลัง

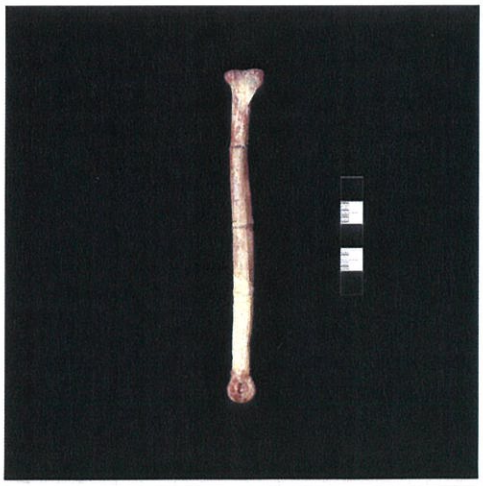

มุมมองด้านข้างซ้าย

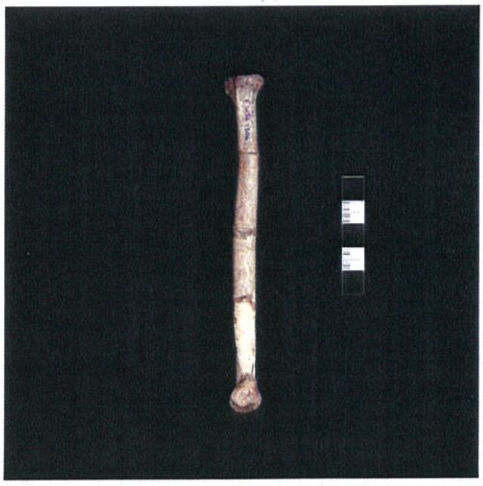

มุมมองด้านข้างขวา

แท่งมาตราส่วน = ๕ ซม.

ประกาศกรมทรัพยากรธรณี

เรื่อง ให้ซากดึกดำบรรพ์เป็นซากดึกดำบรรพ์ที่ขึ้นทะเบียน

อาศัยอำนาจตามความในมาตรา ๒๖ วรรคหนึ่ง แห่งพระราชบัญญัติคุ้มครองซากดึกดำบรรพ์ พ.ศ. ๒๕๕๑ และข้อ ๔ (๒) แห่งประกาศคณะกรรมการคุ้มครองซากดึกดำบรรพ์ เรื่อง หลักเกณฑ์การประกาศเป็นแหล่งซากดึกดำบรรพ์ที่ขึ้นทะเบียนและเป็นซากดึกดำบรรพ์ที่ขึ้นทะเบียน พ.ศ. ๒๕๕๒ ซึ่งแก้ไขเพิ่มเติมโดยประกาศคณะกรรมการคุ้มครองซากดึกดำบรรพ์ เรื่อง หลักเกณฑ์การประกาศเป็นแหล่งซากดึกดำบรรพ์ที่ขึ้นทะเบียนและเป็นซากดึกดำบรรพ์ที่ขึ้นทะเบียน (ฉบับที่ ๒) พ.ศ. ๒๕๕๖ อธิบดีกรมทรัพยากรธรณี ประกาศให้ซากดึกดำบรรพ์ รหัสประจำซากดึกดำบรรพ์ THF ๒ ๕ ๖ ๔ ๑ ๐ ๐ ๒ ๘ ๘

ชื่อซากดึกดำบรรพ์ *กินรีมิมัส ขอนแก่นเอนซิส (Kinnareemimus khonkaenensis)*

สกุล/ประเภท สัตว์มีกระดูกสันหลัง หน่วยหิน หมวดหินเสาขัว กลุ่มหินโคราช

อายุ ครีเทเชียสตอนต้น ประมาณ ๑๓๐ ล้านปี

ลักษณะ รูปพรรณ สัณฐาน ส่วนปลายด้านล่างของกระดูกฝ่าตีนหลังข้างซ้ายชิ้นที่ ๓ (Distal end of the left metatarsal III)

ขนาด กว้าง ๑.๐๙ ซม. ยาว ๑.๙๔ ซม. หนา ๐.๙๐ ซม. น้ำหนัก ๒.๖ กรัม

สถานที่ที่พบ หลุมขุดค้นไดโนเสาร์ที่ PW-๕A อุทยานแห่งชาติภูเวียง ตำบล ในเมือง

อำเภอ เวียงเก่า จังหวัด ขอนแก่น

ชื่อผู้ค้นพบ คณะสำรวจวิจัยโบราณชีววิทยาไทย - ฝรั่งเศส วันเดือนปีที่พบ พ.ศ. ๒๕๓๖

เจ้าของ/หรือผู้ครอบครอง กรมทรัพยากรธรณี เก็บรักษาไว้ที่พิพิธภัณฑ์สิรินธร จังหวัดกาฬสินธุ์

ตามรูปถ่ายแนบท้ายประกาศนี้ เป็นซากดึกดำบรรพ์ที่ขึ้นทะเบียน

ทั้งนี้ ตั้งแต่วันถัดจากวันประกาศในราชกิจจานุเบกษาเป็นต้นไป

ประกาศ ณ วันที่ ๒๕ สิงหาคม พ.ศ. ๒๕๖๔

สมหมาย เตชวาล

อธิบดีกรมทรัพยากรธรณี

รูปถ่ายซากดึกดำบรรพ์ รหัสประจำซากดึกดำบรรพ์ THF ๒๕๖๔ ๑ ๐๐๒๘๘

ส่วนปลายด้านล่างของกระดูกฝ่าตีนหลังข้างซ้ายชิ้นที่ ๓ (Distal end of the left metatarsal III) ของไดโนเสาร์ *กินรีมิมัส ขอนแก่นเอนซิส*	
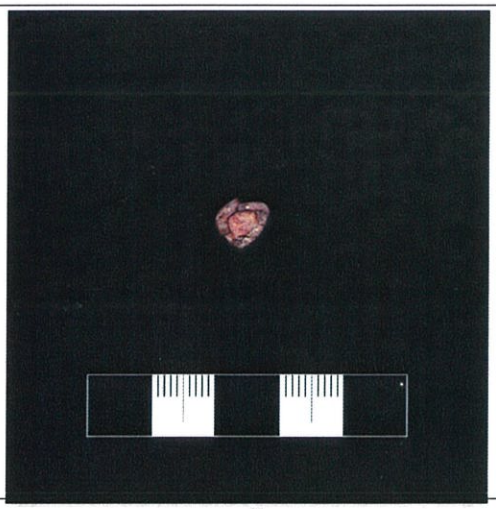	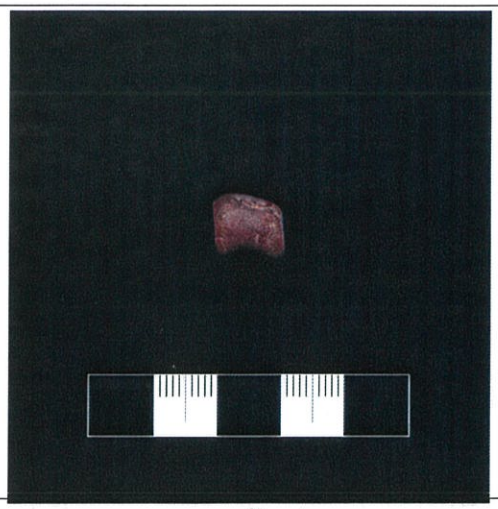
มุมมองด้านบน	มุมมองด้านล่าง
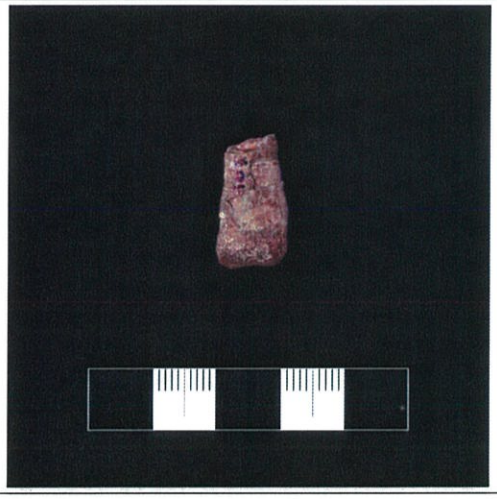	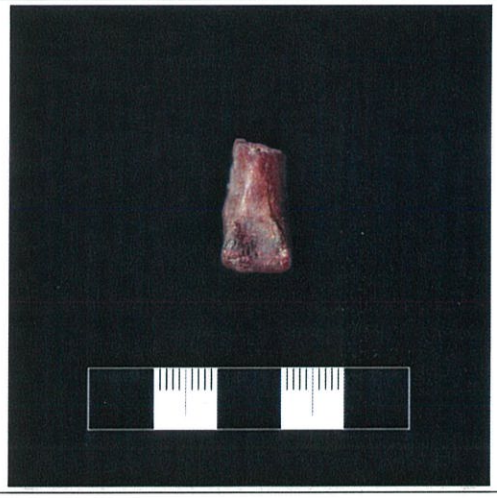
มุมมองด้านหน้า	มุมมองด้านหลัง
มุมมองด้านข้างซ้าย	มุมมองด้านข้างขวา

แท่งมาตราส่วน = ๕ ซม.

ประกาศกรมทรัพยากรธรณี

เรื่อง ให้ซากดึกดำบรรพ์เป็นซากดึกดำบรรพ์ที่ขึ้นทะเบียน

อาศัยอำนาจตามความในมาตรา ๒๖ วรรคหนึ่ง แห่งพระราชบัญญัติคุ้มครองซากดึกดำบรรพ์ พ.ศ. ๒๕๕๑ และข้อ ๔ (๒) แห่งประกาศคณะกรรมการคุ้มครองซากดึกดำบรรพ์ เรื่อง หลักเกณฑ์การประกาศเป็นแหล่งซากดึกดำบรรพ์ที่ขึ้นทะเบียนและเป็นซากดึกดำบรรพ์ที่ขึ้นทะเบียน พ.ศ. ๒๕๕๒ ซึ่งแก้ไขเพิ่มเติมโดยประกาศคณะกรรมการคุ้มครองซากดึกดำบรรพ์ เรื่อง หลักเกณฑ์การประกาศเป็นแหล่งซากดึกดำบรรพ์ที่ขึ้นทะเบียนและเป็นซากดึกดำบรรพ์ที่ขึ้นทะเบียน (ฉบับที่ ๒) พ.ศ. ๒๕๕๖ อธิบดีกรมทรัพยากรธรณี ประกาศให้ซากดึกดำบรรพ์ รหัสประจำซากดึกดำบรรพ์ THF ๒ ๕ ๖ ๔ ๑ ๐ ๐ ๒ ๘ ๙

ชื่อซากดึกดำบรรพ์ *กินรีมิมัส ขอนแก่นเอนซิส* (*Kinnareemimus khonkaenensis*)

สกุล/ประเภท สัตว์มีกระดูกสันหลัง หน่วยหิน หมวดหินเสาขัว กลุ่มหินโคราช

อายุ ครีเทเชียสตอนต้น ประมาณ ๑๓๐ ล้านปี

ลักษณะ รูปพรรณ สัณฐาน ส่วนปลายด้านบนของกระดูกฝ่าตีนหลังชิ้นที่ ๔ (Proximal end of metatarsal IV)

ขนาด กว้าง ๑.๖๒ ซม. ยาว ๒.๒๖ ซม. หนา ๐.๙๔ ซม. น้ำหนัก ๓.๔ กรัม

สถานที่ที่พบ หลุมขุดค้นไดโนเสาร์ที่ PW-๕A อุทยานแห่งชาติภูเวียง ตำบล ในเมือง

อำเภอ เวียงเก่า จังหวัด ขอนแก่น

ชื่อผู้ค้นพบ คณะสำรวจวิจัยโบราณชีววิทยาไทย - ฝรั่งเศส วันเดือนปีที่พบ พ.ศ. ๒๕๓๖

เจ้าของ/หรือผู้ครอบครอง กรมทรัพยากรธรณี เก็บรักษาไว้ที่พิพิธภัณฑ์สิรินธร จังหวัดกาฬสินธุ์

ตามรูปถ่ายแนบท้ายประกาศนี้ เป็นซากดึกดำบรรพ์ที่ขึ้นทะเบียน

ทั้งนี้ ตั้งแต่วันถัดจากวันประกาศในราชกิจจานุเบกษาเป็นต้นไป

ประกาศ ณ วันที่ ๒๕ สิงหาคม พ.ศ. ๒๕๖๔

สมหมาย เตชวาล

อธิบดีกรมทรัพยากรธรณี

รูปถ่ายซากดึกดำบรรพ์ รหัสประจำซากดึกดำบรรพ์ THF ๒๕๖๔ ๑ ๐๐๒๘๙

ส่วนปลายด้านบนของกระดูกฝ่าตีนหลังชิ้นที่ ๔ (Proximal end of metatarsal IV) ของไดโนเสาร์ *กินรีมิมัส ขอนแก่นเอนซิส*	
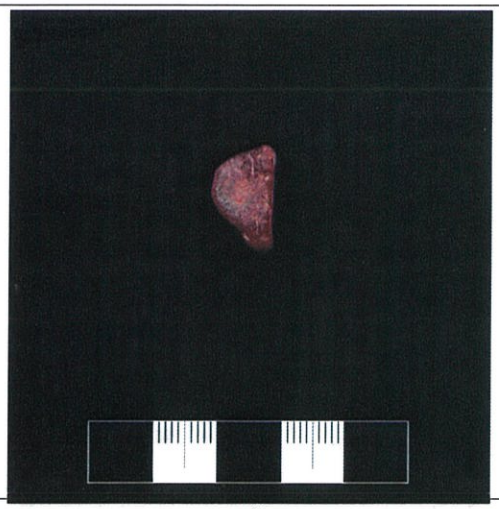	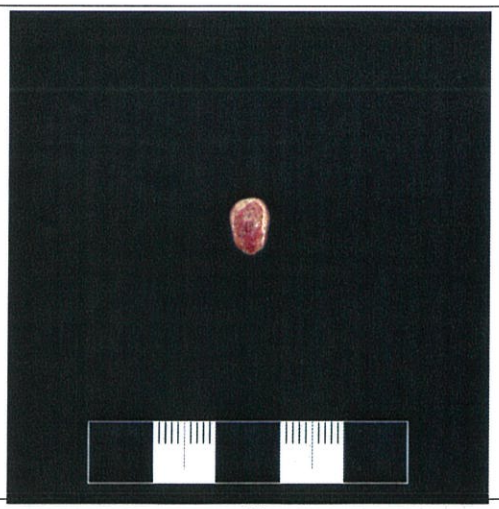
มุมมองด้านบน	มุมมองด้านล่าง
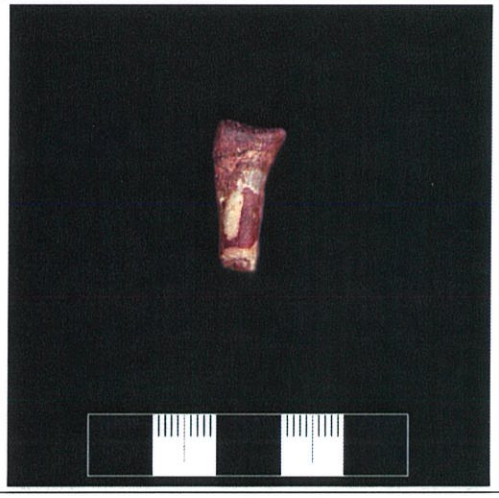	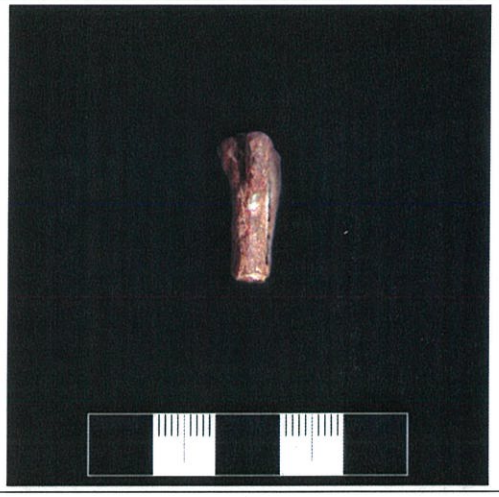
มุมมองด้านหน้า	มุมมองด้านหลัง
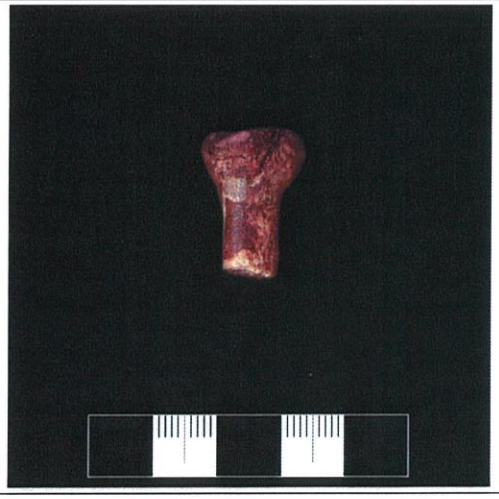	
มุมมองด้านข้างซ้าย	มุมมองด้านข้างขวา

แท่งมาตราส่วน = ๕ ซม.

ประกาศกรมทรัพยากรธรณี

เรื่อง ให้ซากดึกดำบรรพ์เป็นซากดึกดำบรรพ์ที่ขึ้นทะเบียน

อาศัยอำนาจตามความในมาตรา ๒๖ วรรคหนึ่ง แห่งพระราชบัญญัติคุ้มครองซากดึกดำบรรพ์ พ.ศ. ๒๕๕๑ และข้อ ๔ (๒) แห่งประกาศคณะกรรมการคุ้มครองซากดึกดำบรรพ์ เรื่อง หลักเกณฑ์การประกาศเป็นแหล่งซากดึกดำบรรพ์ที่ขึ้นทะเบียนและเป็นซากดึกดำบรรพ์ที่ขึ้นทะเบียน พ.ศ. ๒๕๕๒ ซึ่งแก้ไขเพิ่มเติมโดยประกาศคณะกรรมการคุ้มครองซากดึกดำบรรพ์ เรื่อง หลักเกณฑ์การประกาศเป็นแหล่งซากดึกดำบรรพ์ที่ขึ้นทะเบียนและเป็นซากดึกดำบรรพ์ที่ขึ้นทะเบียน (ฉบับที่ ๒) พ.ศ. ๒๕๕๖ อธิบดีกรมทรัพยากรธรณี ประกาศให้ซากดึกดำบรรพ์ รหัสประจำซากดึกดำบรรพ์ THF ๒ ๕ ๖ ๔ ๑ ๐ ๐ ๒ ๙ ๐

ชื่อซากดึกดำบรรพ์ *กินรีมิมัส ขอนแก่นเอนซิส (Kinnareemimus khonkaenensis)*

สกุล/ประเภท สัตว์มีกระดูกสันหลัง หน่วยหิน หมวดหินเสาขัว กลุ่มหินโคราช

อายุ ครีเทเชียสตอนต้น ประมาณ ๑๓๐ ล้านปี

ลักษณะ รูปพรรณ สัณฐาน ส่วนปลายด้านบนของกระดูกฝ่าตีนหลังชิ้นที่ ๔ (Proximal end of metatarsal IV)

ขนาด กว้าง ๑.๓๘ ซม. ยาว ๓.๓๗ ซม. หนา ๐.๗๖ ซม. น้ำหนัก ๒.๘ กรัม

สถานที่ที่พบ หลุมขุดค้นไดโนเสาร์ที่ PW-๕A อุทยานแห่งชาติภูเวียง ตำบล ในเมือง

อำเภอ เวียงเก่า จังหวัด ขอนแก่น

ชื่อผู้ค้นพบ คณะสำรวจวิจัยโบราณชีววิทยาไทย - ฝรั่งเศส วันเดือนปีที่พบ พ.ศ. ๒๕๓๖

เจ้าของ/หรือผู้ครอบครอง กรมทรัพยากรธรณี เก็บรักษาไว้ที่พิพิธภัณฑ์สิรินธร จังหวัดกาฬสินธุ์

ตามรูปถ่ายแนบท้ายประกาศนี้ เป็นซากดึกดำบรรพ์ที่ขึ้นทะเบียน

ทั้งนี้ ตั้งแต่วันถัดจากวันประกาศในราชกิจจานุเบกษาเป็นต้นไป

ประกาศ ณ วันที่ ๒๕ สิงหาคม พ.ศ. ๒๕๖๔

สมหมาย เตชวาล

อธิบดีกรมทรัพยากรธรณี

รูปถ่ายซากดึกดำบรรพ์ รหัสประจำซากดึกดำบรรพ์ THF ๒๕๖๔ ๑ ๐๐๒๙๐

ส่วนปลายด้านบนของกระดูกฝ่าตีนหลังชิ้นที่ ๔ (Proximal end of metatarsal IV) ของไดโนเสาร์ *กินรีมิมัส ขอนแก่นเอนซิส*	
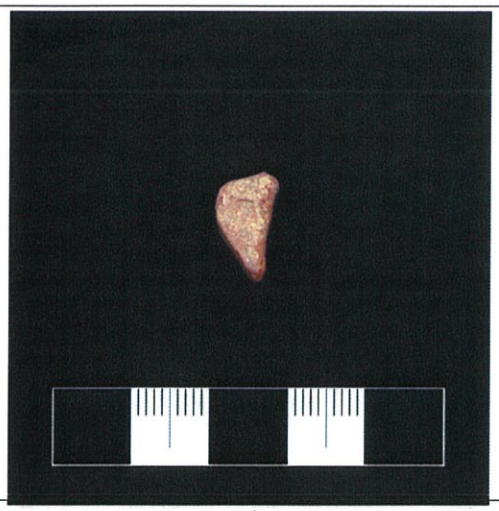	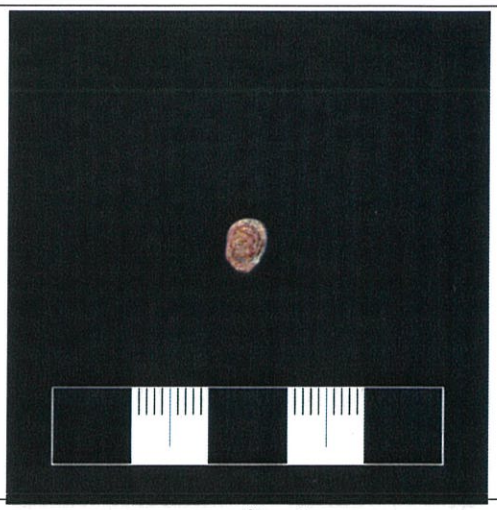
มุมมองด้านบน	มุมมองด้านล่าง
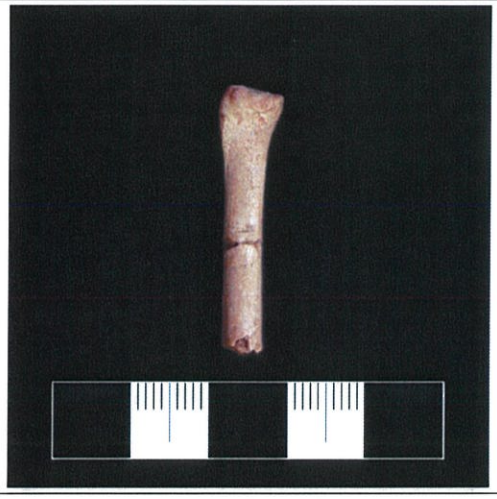	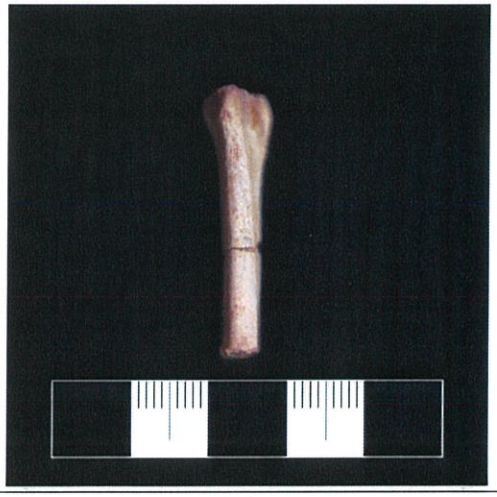
มุมมองด้านหน้า	มุมมองด้านหลัง
	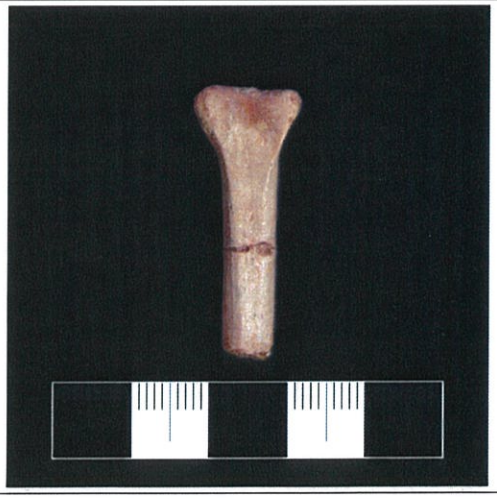
มุมมองด้านข้างซ้าย	มุมมองด้านข้างขวา

แท่งมาตราส่วน = ๕ ซม.

ประกาศกรมทรัพยากรธรณี

เรื่อง ให้ซากดึกดำบรรพ์เป็นซากดึกดำบรรพ์ที่ขึ้นทะเบียน

อาศัยอำนาจตามความในมาตรา ๒๖ วรรคหนึ่ง แห่งพระราชบัญญัติคุ้มครองซากดึกดำบรรพ์ พ.ศ. ๒๕๕๑ และข้อ ๔ (๒) แห่งประกาศคณะกรรมการคุ้มครองซากดึกดำบรรพ์ เรื่อง หลักเกณฑ์การประกาศเป็นแหล่งซากดึกดำบรรพ์ที่ขึ้นทะเบียนและเป็นซากดึกดำบรรพ์ที่ขึ้นทะเบียน พ.ศ. ๒๕๕๒ ซึ่งแก้ไขเพิ่มเติมโดยประกาศคณะกรรมการคุ้มครองซากดึกดำบรรพ์ เรื่อง หลักเกณฑ์การประกาศเป็นแหล่งซากดึกดำบรรพ์ที่ขึ้นทะเบียนและเป็นซากดึกดำบรรพ์ที่ขึ้นทะเบียน (ฉบับที่ ๒) พ.ศ. ๒๕๕๖ อธิบดีกรมทรัพยากรธรณี ประกาศให้ซากดึกดำบรรพ์ รหัสประจำซากดึกดำบรรพ์ THF ๒ ๕ ๖ ๔ ๑ ๐ ๐ ๒ ๙ ๑

ชื่อซากดึกดำบรรพ์ *กินรีมิมัส ขอนแก่นเอนซิส (Kinnareemimus khonkaenensis)*

สกุล/ประเภท สัตว์มีกระดูกสันหลัง หน่วยหิน หมวดหินเสาขัว กลุ่มหินโคราช

อายุ ครีเทเชียสตอนต้น ประมาณ ๑๓๐ ล้านปี

ลักษณะ รูปพรรณ สัณฐาน กระดูกหน้าแข้งข้างซ้าย (Left tibia)

ขนาด กว้าง ๔.๔๔ ซม. ยาว ๒๕.๖๔ ซม. หนา ๒.๗๘ ซม. น้ำหนัก ๑๕๑.๙ กรัม

สถานที่ที่พบ หลุมขุดค้นไดโนเสาร์ที่ PW-๕A อุทยานแห่งชาติภูเวียง ตำบล ในเมือง

อำเภอ เวียงเก่า จังหวัด ขอนแก่น

ชื่อผู้ค้นพบ คณะสำรวจวิจัยโบราณชีววิทยาไทย - ฝรั่งเศส วันเดือนปีที่พบ พ.ศ. ๒๕๓๖

เจ้าของ/หรือผู้ครอบครอง กรมทรัพยากรธรณี เก็บรักษาไว้ที่พิพิธภัณฑ์สิรินธร จังหวัดกาฬสินธุ์

ตามรูปถ่ายแนบท้ายประกาศนี้ เป็นซากดึกดำบรรพ์ที่ขึ้นทะเบียน

ทั้งนี้ ตั้งแต่วันถัดจากวันประกาศในราชกิจจานุเบกษาเป็นต้นไป

ประกาศ ณ วันที่ ๒๕ สิงหาคม พ.ศ. ๒๕๖๔

สมหมาย เตชวาล

อธิบดีกรมทรัพยากรธรณี

รูปถ่ายซากดึกดำบรรพ์ รหัสประจำซากดึกดำบรรพ์ THF ๒๕๖๔ ๑ ๐๐๒๙๑

กระดูกหน้าแข้งข้างซ้าย (Left tibia)

ของไดโนเสาร์ *กินรีมิมัส ขอนแก่นเอนซิส*

มุมมองด้านบน

มุมมองด้านล่าง

มุมมองด้านหน้า

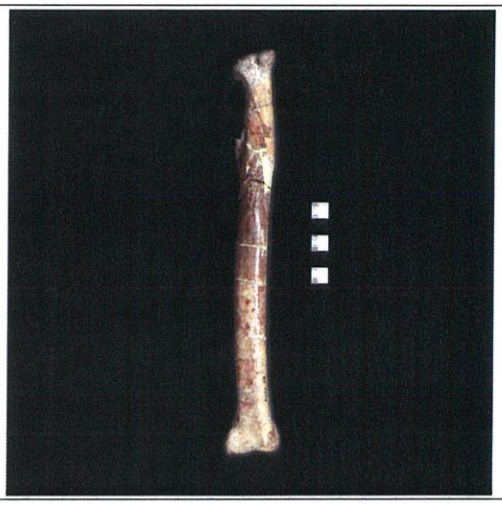

มุมมองด้านหลัง

มุมมองด้านข้างซ้าย

มุมมองด้านข้างขวา

แท่งมาตราส่วน = ๕ ซม.

ประกาศกรมทรัพยากรธรณี

เรื่อง ให้ซากดึกดำบรรพ์เป็นซากดึกดำบรรพ์ที่ขึ้นทะเบียน

อาศัยอำนาจตามความในมาตรา ๒๖ วรรคหนึ่ง แห่งพระราชบัญญัติคุ้มครองซากดึกดำบรรพ์ พ.ศ. ๒๕๕๑ และข้อ ๔ (๒) แห่งประกาศคณะกรรมการคุ้มครองซากดึกดำบรรพ์ เรื่อง หลักเกณฑ์การประกาศเป็นแหล่งซากดึกดำบรรพ์ที่ขึ้นทะเบียนและเป็นซากดึกดำบรรพ์ที่ขึ้นทะเบียน พ.ศ. ๒๕๕๒ ซึ่งแก้ไขเพิ่มเติมโดยประกาศคณะกรรมการคุ้มครองซากดึกดำบรรพ์ เรื่อง หลักเกณฑ์การประกาศเป็นแหล่งซากดึกดำบรรพ์ที่ขึ้นทะเบียนและเป็นซากดึกดำบรรพ์ที่ขึ้นทะเบียน (ฉบับที่ ๒) พ.ศ. ๒๕๕๖ อธิบดีกรมทรัพยากรธรณี ประกาศให้ซากดึกดำบรรพ์ รหัสประจำซากดึกดำบรรพ์ THF ๒ ๕ ๖ ๔ ๑ ๐ ๐ ๒ ๙ ๒

ชื่อซากดึกดำบรรพ์ *กินรีมิมัส ขอนแก่นเอนซิส (Kinnareemimus khonkaenensis)*

สกุล/ประเภท สัตว์มีกระดูกสันหลัง หน่วยหิน หมวดหินเสาขัว กลุ่มหินโคราช

อายุ ครีเทเชียสตอนต้น ประมาณ ๑๓๐ ล้านปี

ลักษณะ รูปพรรณ สัณฐาน กระดูกหน้าแข้งข้างขวา (Right tibia)

ขนาด กว้าง ๓.๙๙ ซม. ยาว ๒๕.๓๘ ซม. หนา ๒.๖ ซม. น้ำหนัก ๑๑๒.๘ กรัม

สถานที่ที่พบ หลุมขุดค้นไดโนเสาร์ที่ PW-๕A อุทยานแห่งชาติภูเวียง ตำบล ในเมือง

อำเภอ เวียงเก่า จังหวัด ขอนแก่น

ชื่อผู้ค้นพบ คณะสำรวจวิจัยโบราณชีววิทยาไทย - ฝรั่งเศส วันเดือนปีที่พบ พ.ศ. ๒๕๓๖

เจ้าของ/หรือผู้ครอบครอง กรมทรัพยากรธรณี เก็บรักษาไว้ที่พิพิธภัณฑ์สิรินธร จังหวัดกาฬสินธุ์

ตามรูปถ่ายแนบท้ายประกาศนี้ เป็นซากดึกดำบรรพ์ที่ขึ้นทะเบียน

ทั้งนี้ ตั้งแต่วันถัดจากวันประกาศในราชกิจจานุเบกษาเป็นต้นไป

ประกาศ ณ วันที่ ๒๕ สิงหาคม พ.ศ. ๒๕๖๔

สมหมาย เตชวาล

อธิบดีกรมทรัพยากรธรณี

รูปถ่ายซากดึกดำบรรพ์ รหัสประจำซากดึกดำบรรพ์ THF ๒๕๖๔ ๑ ๐๐๒๙๒

กระดูกหน้าแข้งข้างขวา (Right tibia) ของไดโนเสาร์ *กินรีมิมัส ขอนแก่นเอนซิส*	
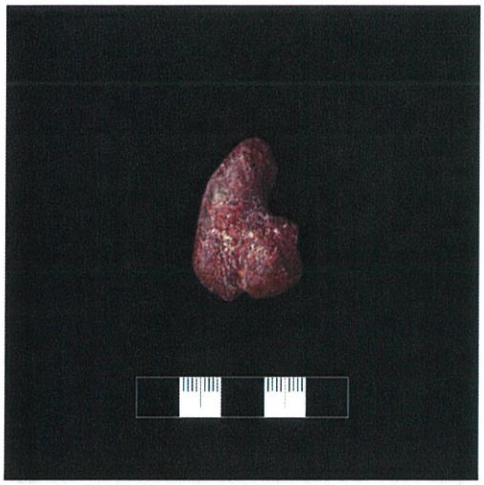	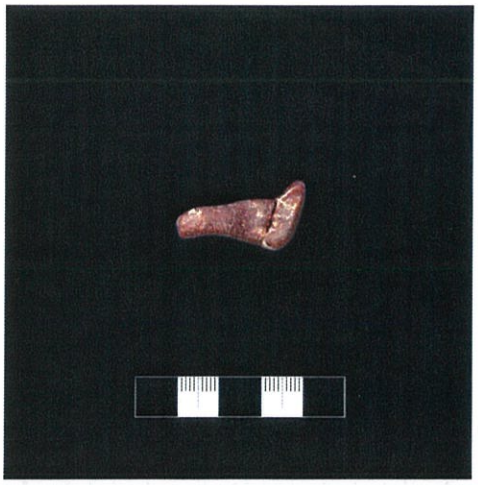
มุมมองด้านบน	มุมมองด้านล่าง
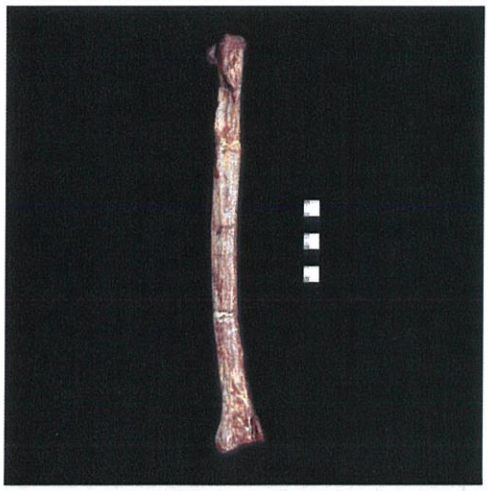	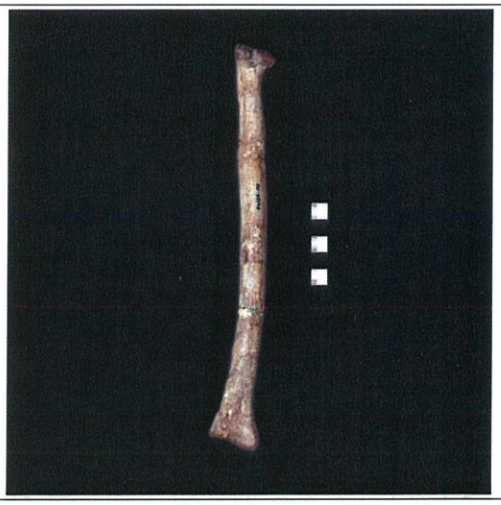
มุมมองด้านหน้า	มุมมองด้านหลัง
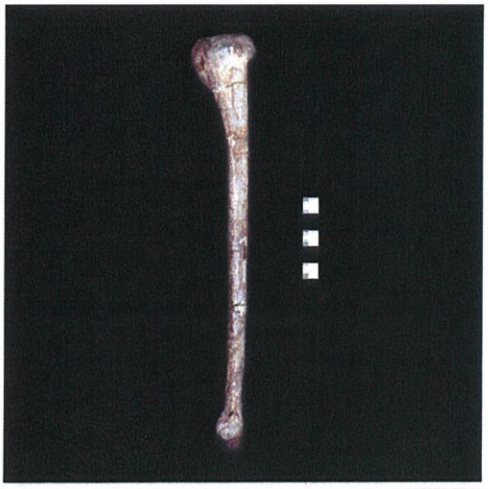	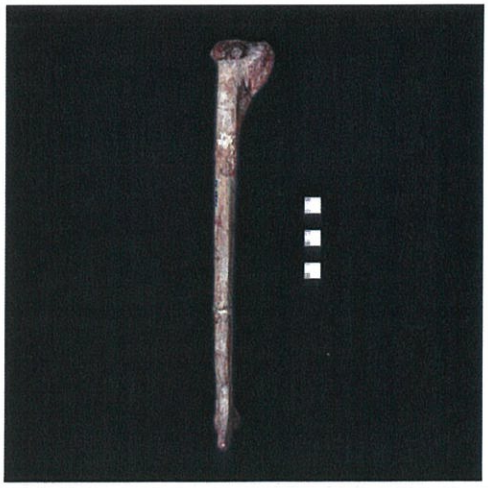
มุมมองด้านข้างซ้าย	มุมมองด้านข้างขวา

แท่งมาตราส่วน = ๕ ซม.

ประกาศกรมทรัพยากรธรณี

เรื่อง ให้ซากดึกดำบรรพ์เป็นซากดึกดำบรรพ์ที่ขึ้นทะเบียน

อาศัยอำนาจตามความในมาตรา ๒๖ วรรคหนึ่ง แห่งพระราชบัญญัติคุ้มครองซากดึกดำบรรพ์ พ.ศ. ๒๕๕๑ และข้อ ๔ (๒) แห่งประกาศคณะกรรมการคุ้มครองซากดึกดำบรรพ์ เรื่อง หลักเกณฑ์การประกาศเป็นแหล่งซากดึกดำบรรพ์ที่ขึ้นทะเบียนและเป็นซากดึกดำบรรพ์ที่ขึ้นทะเบียน พ.ศ. ๒๕๕๒ ซึ่งแก้ไขเพิ่มเติมโดยประกาศคณะกรรมการคุ้มครองซากดึกดำบรรพ์ เรื่อง หลักเกณฑ์การประกาศเป็นแหล่งซากดึกดำบรรพ์ที่ขึ้นทะเบียนและเป็นซากดึกดำบรรพ์ที่ขึ้นทะเบียน (ฉบับที่ ๒) พ.ศ. ๒๕๕๖ อธิบดีกรมทรัพยากรธรณี ประกาศให้ซากดึกดำบรรพ์ รหัสประจำซากดึกดำบรรพ์ THF ๒ ๕ ๖ ๔ ๑ ๐ ๐ ๒ ๙ ๓

ชื่อซากดึกดำบรรพ์ *กินรีมิมัส ขอนแก่นเอนซิส (Kinnareemimus khonkaenensis)*

สกุล/ประเภท สัตว์มีกระดูกสันหลัง หน่วยหิน หมวดหินเสาขัว กลุ่มหินโคราช

อายุ ครีเทเชียสตอนต้น ประมาณ ๑๓๐ ล้านปี

ลักษณะ รูปพรรณ สัณฐาน ส่วนปลายด้านบนของกระดูกน่องข้างซ้าย (The proximal end of a left fibula)

ขนาด กว้าง ๒.๔๖ ซม. ยาว ๑.๙๖ ซม. หนา ๐.๗๗ ซม. น้ำหนัก ๔.๖ กรัม

สถานที่ที่พบ หลุมขุดค้นไดโนเสาร์ที่ PW-๕A อุทยานแห่งชาติภูเวียง ตำบล ในเมือง

อำเภอ เวียงเก่า จังหวัด ขอนแก่น

ชื่อผู้ค้นพบ คณะสำรวจวิจัยโบราณชีววิทยาไทย - ฝรั่งเศส วันเดือนปีที่พบ พ.ศ. ๒๕๓๖

เจ้าของ/หรือผู้ครอบครอง กรมทรัพยากรธรณี เก็บรักษาไว้ที่พิพิธภัณฑ์สิรินธร จังหวัดกาฬสินธุ์

ตามรูปถ่ายแนบท้ายประกาศนี้ เป็นซากดึกดำบรรพ์ที่ขึ้นทะเบียน

ทั้งนี้ ตั้งแต่วันถัดจากวันประกาศในราชกิจจานุเบกษาเป็นต้นไป

ประกาศ ณ วันที่ ๒๕ สิงหาคม พ.ศ. ๒๕๖๔

สมหมาย เตชวาล

อธิบดีกรมทรัพยากรธรณี

รูปถ่ายซากดึกดำบรรพ์ รหัสประจำซากดึกดำบรรพ์ THF ๒๕๖๔ ๑ ๐๐๒๙๓

ส่วนปลายด้านบนของกระดูกน่องข้างซ้าย (The proximal end of a left fibula) ของไดโนเสาร์ *กินรีมิมัส ขอนแก่นเอนซิส*	
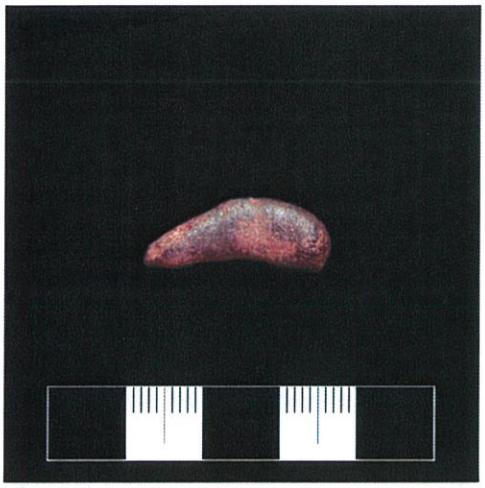	
มุมมองด้านบน	มุมมองด้านล่าง
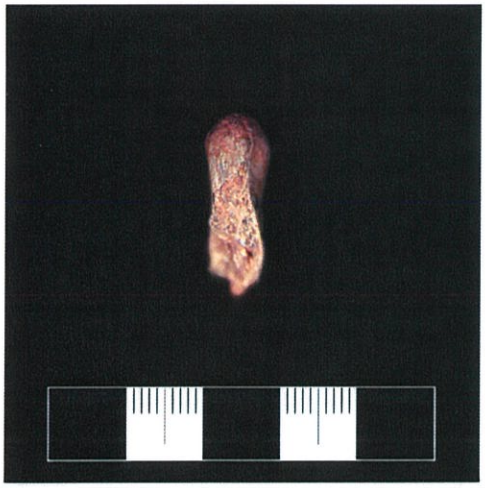	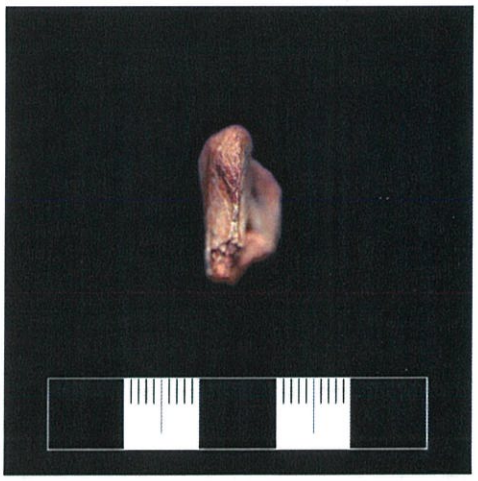
มุมมองด้านหน้า	มุมมองด้านหลัง
	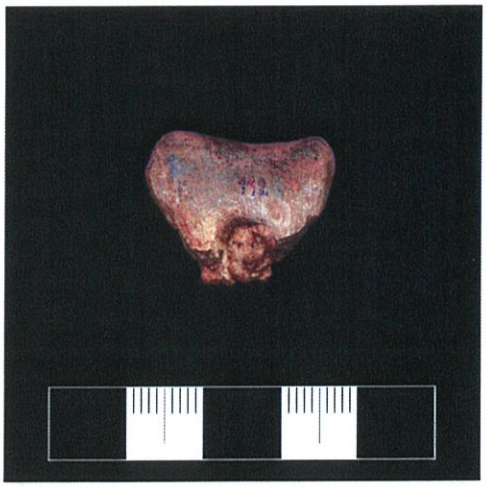
มุมมองด้านข้างซ้าย	มุมมองด้านข้างขวา

แท่งมาตราส่วน = ๕ ซม.

ประกาศกรมทรัพยากรธรณี

เรื่อง ให้ซากดึกดำบรรพ์เป็นซากดึกดำบรรพ์ที่ขึ้นทะเบียน

อาศัยอำนาจตามความในมาตรา ๒๖ วรรคหนึ่ง แห่งพระราชบัญญัติคุ้มครองซากดึกดำบรรพ์ พ.ศ. ๒๕๕๑ และข้อ ๔ (๒) แห่งประกาศคณะกรรมการคุ้มครองซากดึกดำบรรพ์ เรื่อง หลักเกณฑ์การประกาศเป็นแหล่งซากดึกดำบรรพ์ที่ขึ้นทะเบียนและเป็นซากดึกดำบรรพ์ที่ขึ้นทะเบียน พ.ศ. ๒๕๕๒ ซึ่งแก้ไขเพิ่มเติมโดยประกาศคณะกรรมการคุ้มครองซากดึกดำบรรพ์ เรื่อง หลักเกณฑ์การประกาศเป็นแหล่งซากดึกดำบรรพ์ที่ขึ้นทะเบียนและเป็นซากดึกดำบรรพ์ที่ขึ้นทะเบียน (ฉบับที่ ๒) พ.ศ. ๒๕๕๖ อธิบดีกรมทรัพยากรธรณี ประกาศให้ซากดึกดำบรรพ์ รหัสประจำซากดึกดำบรรพ์ THF ๒ ๕ ๖ ๔ ๑ ๐ ๐ ๒ ๙ ๔

ชื่อซากดึกดำบรรพ์ *กินรีมิมัส ขอนแก่นเอนซิส (Kinnareemimus khonkaenensis)*

สกุล/ประเภท สัตว์มีกระดูกสันหลัง หน่วยหิน หมวดหินเสาขัว กลุ่มหินโคราช

อายุ ครีเทเชียสตอนต้น ประมาณ ๑๓๐ ล้านปี

ลักษณะ รูปพรรณ สัณฐาน ส่วนปลายด้านบนของกระดูกหัวหน่าวข้างซ้าย (The proximal end of a left pubis)

ขนาด กว้าง ๓.๘๖ ซม. ยาว ๓.๘๗ ซม. หนา ๑.๔๒ ซม. น้ำหนัก ๑๐.๖ กรัม

สถานที่ที่พบ หลุมขุดค้นไดโนเสาร์ที่ PW-๕A อุทยานแห่งชาติภูเวียง ตำบล ในเมือง

อำเภอ เวียงเก่า จังหวัด ขอนแก่น

ชื่อผู้ค้นพบ คณะสำรวจวิจัยโบราณชีววิทยาไทย - ฝรั่งเศส วันเดือนปีที่พบ พ.ศ. ๒๕๓๖

เจ้าของ/หรือผู้ครอบครอง กรมทรัพยากรธรณี เก็บรักษาไว้ที่พิพิธภัณฑ์สิรินธร จังหวัดกาฬสินธุ์

ตามรูปถ่ายแนบท้ายประกาศนี้ เป็นซากดึกดำบรรพ์ที่ขึ้นทะเบียน

ทั้งนี้ ตั้งแต่วันถัดจากวันประกาศในราชกิจจานุเบกษาเป็นต้นไป

ประกาศ ณ วันที่ ๒๕ สิงหาคม พ.ศ. ๒๕๖๔

สมหมาย เตชวาล

อธิบดีกรมทรัพยากรธรณี

รูปถ่ายซากดึกดำบรรพ์ รหัสประจำซากดึกดำบรรพ์ THF ๒๕๖๔ ๑ ๐๐๒๙๔

ส่วนปลายด้านบนของกระดูกหัวหน่าวข้างซ้าย (The proximal end of a left pubis) ของไดโนเสาร์ *กินรีมิมัส ขอนแก่นเอนซิส*	
มุมมองด้านบน	มุมมองด้านล่าง
มุมมองด้านหน้า	มุมมองด้านหลัง
มุมมองด้านข้างซ้าย	มุมมองด้านข้างขวา

แท่งมาตราส่วน = ๕ ซม.

ประกาศกรมทรัพยากรธรณี

เรื่อง ให้ซากดึกดำบรรพ์เป็นซากดึกดำบรรพ์ที่ขึ้นทะเบียน

อาศัยอำนาจตามความในมาตรา ๒๖ วรรคหนึ่ง แห่งพระราชบัญญัติคุ้มครองซากดึกดำบรรพ์ พ.ศ. ๒๕๕๑ และข้อ ๔ (๒) แห่งประกาศคณะกรรมการคุ้มครองซากดึกดำบรรพ์ เรื่อง หลักเกณฑ์การประกาศเป็นแหล่งซากดึกดำบรรพ์ที่ขึ้นทะเบียนและเป็นซากดึกดำบรรพ์ที่ขึ้นทะเบียน พ.ศ. ๒๕๕๒ ซึ่งแก้ไขเพิ่มเติมโดยประกาศคณะกรรมการคุ้มครองซากดึกดำบรรพ์ เรื่อง หลักเกณฑ์การประกาศเป็นแหล่งซากดึกดำบรรพ์ที่ขึ้นทะเบียนและเป็นซากดึกดำบรรพ์ที่ขึ้นทะเบียน (ฉบับที่ ๒) พ.ศ. ๒๕๕๖ อธิบดีกรมทรัพยากรธรณี ประกาศให้ซากดึกดำบรรพ์ รหัสประจำซากดึกดำบรรพ์ THF ๒ ๕ ๖ ๔ ๑ ๐ ๐ ๒ ๙ ๕

ชื่อซากดึกดำบรรพ์ *กินรีมิมัส ขอนแก่นเอนซิส (Kinnareemimus khonkaenensis)*

สกุล/ประเภท สัตว์มีกระดูกสันหลัง หน่วยหิน หมวดหินเสาขัว กลุ่มหินโคราช

อายุ ครีเทเชียสตอนต้น ประมาณ ๑๓๐ ล้านปี

ลักษณะ รูปพรรณ สัณฐาน ส่วนปลายด้านบนของกระดูกหัวหน่าวข้างขวา (The proximal end of a right pubis)

ขนาด กว้าง ๓.๘๔ ซม. ยาว ๑.๙๖ ซม. หนา ๑.๔๐ ซม. น้ำหนัก ๘.๑ กรัม

สถานที่ที่พบ หลุมขุดค้นไดโนเสาร์ที่ PW-๕A อุทยานแห่งชาติภูเวียง ตำบล ในเมือง

อำเภอ เวียงเก่า จังหวัด ขอนแก่น

ชื่อผู้ค้นพบ คณะสำรวจวิจัยโบราณชีววิทยาไทย - ฝรั่งเศส วันเดือนปีที่พบ พ.ศ. ๒๕๓๖

เจ้าของ/หรือผู้ครอบครอง กรมทรัพยากรธรณี เก็บรักษาไว้ที่พิพิธภัณฑ์สิรินธร จังหวัดกาฬสินธุ์

ตามรูปถ่ายแนบท้ายประกาศนี้ เป็นซากดึกดำบรรพ์ที่ขึ้นทะเบียน

ทั้งนี้ ตั้งแต่วันถัดจากวันประกาศในราชกิจจานุเบกษาเป็นต้นไป

ประกาศ ณ วันที่ ๒๕ สิงหาคม พ.ศ. ๒๕๖๔

สมหมาย เตชวาล

อธิบดีกรมทรัพยากรธรณี

รูปถ่ายซากดึกดำบรรพ์ รหัสประจำซากดึกดำบรรพ์ THF ๒๕๖๔ ๑ ๐๐๒๙๕

ส่วนปลายด้านบนของกระดูกหัวหน่าวข้างขวา (The proximal end of a right pubis)
ของไดโนเสาร์ *กินรีมิมัส ขอนแก่นเอนซิส*

มุมมองด้านบน

มุมมองด้านล่าง

มุมมองด้านหน้า

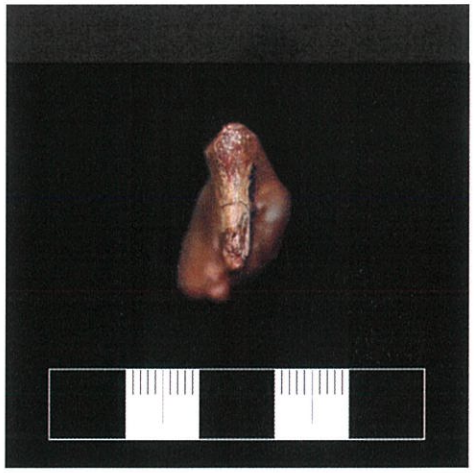

มุมมองด้านหลัง

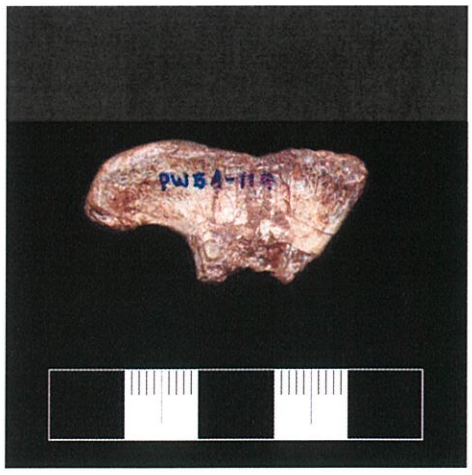

มุมมองด้านข้างซ้าย

มุมมองด้านข้างขวา

แท่งมาตราส่วน = ๕ ซม.

ประกาศกรมทรัพยากรธรณี

เรื่อง ให้ซากดึกดำบรรพ์เป็นซากดึกดำบรรพ์ที่ขึ้นทะเบียน

อาศัยอำนาจตามความในมาตรา ๒๖ วรรคหนึ่ง แห่งพระราชบัญญัติคุ้มครองซากดึกดำบรรพ์ พ.ศ. ๒๕๕๑ และข้อ ๔ (๒) แห่งประกาศคณะกรรมการคุ้มครองซากดึกดำบรรพ์ เรื่อง หลักเกณฑ์การประกาศเป็นแหล่งซากดึกดำบรรพ์ที่ขึ้นทะเบียนและเป็นซากดึกดำบรรพ์ที่ขึ้นทะเบียน พ.ศ. ๒๕๕๒ ซึ่งแก้ไขเพิ่มเติมโดยประกาศคณะกรรมการคุ้มครองซากดึกดำบรรพ์ เรื่อง หลักเกณฑ์การประกาศเป็นแหล่งซากดึกดำบรรพ์ที่ขึ้นทะเบียนและเป็นซากดึกดำบรรพ์ที่ขึ้นทะเบียน (ฉบับที่ ๒) พ.ศ. ๒๕๕๖ อธิบดีกรมทรัพยากรธรณี ประกาศให้ซากดึกดำบรรพ์ รหัสประจำซากดึกดำบรรพ์ THF ๒ ๕ ๖ ๔ ๑ ๐ ๐ ๒ ๙ ๖

ชื่อซากดึกดำบรรพ์ *กินรีมิมัส ขอนแก่นเอนซิส (Kinnareemimus khonkaenensis)*

สกุล/ประเภท สัตว์มีกระดูกสันหลัง หน่วยหิน หมวดหินเสาขัว กลุ่มหินโคราช

อายุ ครีเทเชียสตอนต้น ประมาณ ๑๓๐ ล้านปี

ลักษณะ รูปพรรณ สัณฐาน กระดูกข้อนิ้ว (A pedal phalanx)

ขนาด กว้าง ๑.๒๒ ซม. ยาว ๓.๒๐ ซม. หนา ๑.๐๕ ซม. น้ำหนัก ๓.๖ กรัม

สถานที่ที่พบ หลุมขุดค้นไดโนเสาร์ที่ PW-๕A อุทยานแห่งชาติภูเวียง ตำบล ในเมือง

อำเภอ เวียงเก่า จังหวัด ขอนแก่น

ชื่อผู้ค้นพบ คณะสำรวจวิจัยโบราณชีววิทยาไทย - ฝรั่งเศส วันเดือนปีที่พบ พ.ศ. ๒๕๓๖

เจ้าของ/หรือผู้ครอบครอง กรมทรัพยากรธรณี เก็บรักษาไว้ที่พิพิธภัณฑ์สิรินธร จังหวัดกาฬสินธุ์

ตามรูปถ่ายแนบท้ายประกาศนี้ เป็นซากดึกดำบรรพ์ที่ขึ้นทะเบียน

ทั้งนี้ ตั้งแต่วันถัดจากวันประกาศในราชกิจจานุเบกษาเป็นต้นไป

ประกาศ ณ วันที่ ๒๕ สิงหาคม พ.ศ. ๒๕๖๔

สมหมาย เตชวาล

อธิบดีกรมทรัพยากรธรณี

รูปถ่ายซากดึกดำบรรพ์ รหัสประจำซากดึกดำบรรพ์ THF ๒๕๖๔ ๑ ๐๐๒๙๖

กระดูกข้อนิ้ว (A pedal phalanx) ของไดโนเสาร์ *กินรีมิมัส ขอนแก่นเอนซิส*	
มุมมองด้านบน	มุมมองด้านล่าง
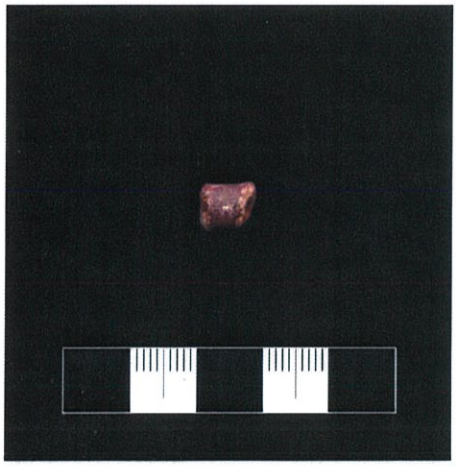	
มุมมองด้านหน้า	มุมมองด้านหลัง
มุมมองด้านข้างซ้าย	มุมมองด้านข้างขวา

แท่งมาตราส่วน = ๕ ซม.

ประกาศกรมทรัพยากรธรณี

เรื่อง ให้ซากดึกดำบรรพ์เป็นซากดึกดำบรรพ์ที่ขึ้นทะเบียน

อาศัยอำนาจตามความในมาตรา ๒๖ วรรคหนึ่ง แห่งพระราชบัญญัติคุ้มครองซากดึกดำบรรพ์ พ.ศ. ๒๕๕๑ และข้อ ๔ (๒) แห่งประกาศคณะกรรมการคุ้มครองซากดึกดำบรรพ์ เรื่อง หลักเกณฑ์การประกาศเป็นแหล่งซากดึกดำบรรพ์ที่ขึ้นทะเบียนและเป็นซากดึกดำบรรพ์ที่ขึ้นทะเบียน พ.ศ. ๒๕๕๒ ซึ่งแก้ไขเพิ่มเติมโดยประกาศคณะกรรมการคุ้มครองซากดึกดำบรรพ์ เรื่อง หลักเกณฑ์การประกาศเป็นแหล่งซากดึกดำบรรพ์ที่ขึ้นทะเบียนและเป็นซากดึกดำบรรพ์ที่ขึ้นทะเบียน (ฉบับที่ ๒) พ.ศ. ๒๕๕๖ อธิบดีกรมทรัพยากรธรณี ประกาศให้ซากดึกดำบรรพ์ รหัสประจำซากดึกดำบรรพ์ THF ๒ ๕ ๖ ๔ ๑ ๐ ๐ ๒ ๙ ๗

ชื่อซากดึกดำบรรพ์ *กินรีมิมัส ขอนแก่นเอนซิส* (*Kinnareemimus khonkaenensis*)

สกุล/ประเภท สัตว์มีกระดูกสันหลัง หน่วยหิน หมวดหินเสาขัว กลุ่มหินโคราช

อายุ ครีเทเชียสตอนต้น ประมาณ ๑๓๐ ล้านปี

ลักษณะ รูปพรรณ สัณฐาน กระดูกข้อนิ้ว (A pedal phalanx)

ขนาด กว้าง ๑.๓๑ ซม. ยาว ๓.๑๑ ซม. หนา ๑.๔๐ ซม. น้ำหนัก ๔.๖ กรัม

สถานที่ที่พบ หลุมขุดค้นไดโนเสาร์ที่ PW-๕A อุทยานแห่งชาติภูเวียง ตำบล ในเมือง

อำเภอ เวียงเก่า จังหวัด ขอนแก่น

ชื่อผู้ค้นพบ คณะสำรวจวิจัยโบราณชีววิทยาไทย - ฝรั่งเศส วันเดือนปีที่พบ พ.ศ. ๒๕๓๖

เจ้าของ/หรือผู้ครอบครอง กรมทรัพยากรธรณี เก็บรักษาไว้ที่พิพิธภัณฑ์สิรินธร จังหวัดกาฬสินธุ์

ตามรูปถ่ายแนบท้ายประกาศนี้ เป็นซากดึกดำบรรพ์ที่ขึ้นทะเบียน

ทั้งนี้ ตั้งแต่วันถัดจากวันประกาศในราชกิจจานุเบกษาเป็นต้นไป

ประกาศ ณ วันที่ ๒๕ สิงหาคม พ.ศ. ๒๕๖๔

สมหมาย เตชวาล

อธิบดีกรมทรัพยากรธรณี

รูปถ่ายซากดึกดำบรรพ์ รหัสประจำซากดึกดำบรรพ์ THF ๒๕๖๔ ๑ ๐๐๒๙๗

กระดูกข้อนิ้ว (A pedal phalanx) ของไดโนเสาร์ *กินรีมิมัส ขอนแก่นเอนซิส*	
มุมมองด้านบน	มุมมองด้านล่าง
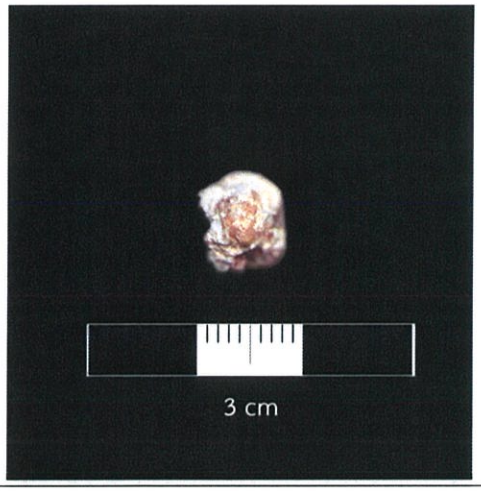	
มุมมองด้านหน้า	มุมมองด้านหลัง
	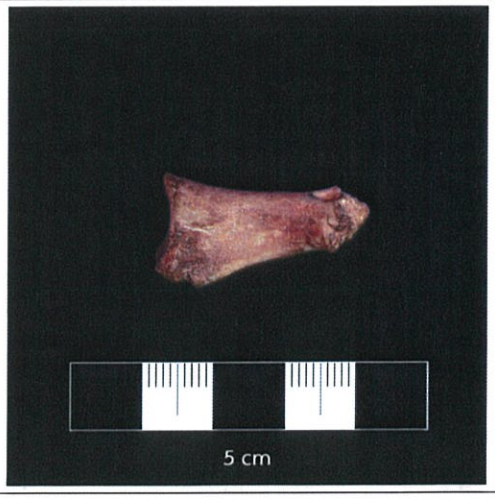
มุมมองด้านข้างซ้าย	มุมมองด้านข้างขวา

ประกาศกรมทรัพยากรธรณี

เรื่อง ให้ซากดึกดำบรรพ์เป็นซากดึกดำบรรพ์ที่ขึ้นทะเบียน

อาศัยอำนาจตามความในมาตรา ๒๖ วรรคหนึ่ง แห่งพระราชบัญญัติคุ้มครองซากดึกดำบรรพ์ พ.ศ. ๒๕๕๑ และข้อ ๔ (๒) แห่งประกาศคณะกรรมการคุ้มครองซากดึกดำบรรพ์ เรื่อง หลักเกณฑ์การประกาศเป็นแหล่งซากดึกดำบรรพ์ที่ขึ้นทะเบียนและเป็นซากดึกดำบรรพ์ที่ขึ้นทะเบียน พ.ศ. ๒๕๕๒ ซึ่งแก้ไขเพิ่มเติมโดยประกาศคณะกรรมการคุ้มครองซากดึกดำบรรพ์ เรื่อง หลักเกณฑ์การประกาศเป็นแหล่งซากดึกดำบรรพ์ที่ขึ้นทะเบียนและเป็นซากดึกดำบรรพ์ที่ขึ้นทะเบียน (ฉบับที่ ๒) พ.ศ. ๒๕๕๖ อธิบดีกรมทรัพยากรธรณี ประกาศให้ซากดึกดำบรรพ์ รหัสประจำซากดึกดำบรรพ์ THF ๒ ๕ ๖ ๔ ๑ ๐ ๐ ๒ ๙ ๘

ชื่อซากดึกดำบรรพ์ *กินรีมิมัส ขอนแก่นเอนซิส (Kinnareemimus khonkaenensis)*

สกุล/ประเภท สัตว์มีกระดูกสันหลัง หน่วยหิน หมวดหินเสาขัว กลุ่มหินโคราช

อายุ ครีเทเชียสตอนต้น ประมาณ ๑๓๐ ล้านปี

ลักษณะ รูปพรรณ สัณฐาน กระดูกข้อนิ้ว (A pedal phalanx)

ขนาด กว้าง ๑.๐๕ ซม. ยาว ๒.๗๔ ซม. หนา ๐.๘๘ ซม. น้ำหนัก ๓.๐ กรัม

สถานที่ที่พบ หลุมขุดค้นไดโนเสาร์ที่ PW-๕A อุทยานแห่งชาติภูเวียง ตำบล ในเมือง

อำเภอ เวียงเก่า จังหวัด ขอนแก่น

ชื่อผู้ค้นพบ คณะสำรวจวิจัยโบราณชีววิทยาไทย - ฝรั่งเศส วันเดือนปีที่พบ พ.ศ. ๒๕๓๖

เจ้าของ/หรือผู้ครอบครอง กรมทรัพยากรธรณี เก็บรักษาไว้ที่พิพิธภัณฑ์สิรินธร จังหวัดกาฬสินธุ์

ตามรูปถ่ายแนบท้ายประกาศนี้ เป็นซากดึกดำบรรพ์ที่ขึ้นทะเบียน

ทั้งนี้ ตั้งแต่วันถัดจากวันประกาศในราชกิจจานุเบกษาเป็นต้นไป

ประกาศ ณ วันที่ ๒๕ สิงหาคม พ.ศ. ๒๕๖๔

สมหมาย เตชวาล

อธิบดีกรมทรัพยากรธรณี

รูปถ่ายซากดึกดำบรรพ์ รหัสประจำซากดึกดำบรรพ์ THF ๒๕๖๔ ๑ ๐๐๒๙๘

กระดูกข้อนิ้ว (A pedal phalanx) ของไดโนเสาร์ *กินรีมิมัส ขอนแก่นเอนซิส*	
มุมมองด้านบน	มุมมองด้านล่าง
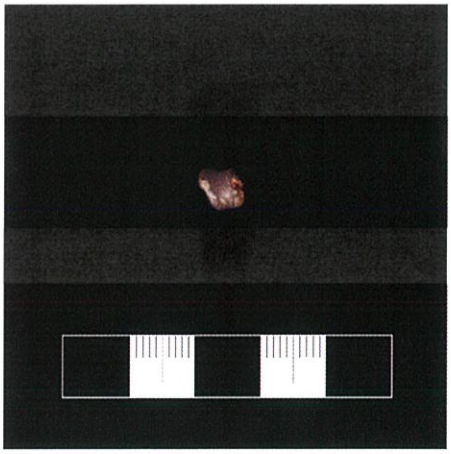	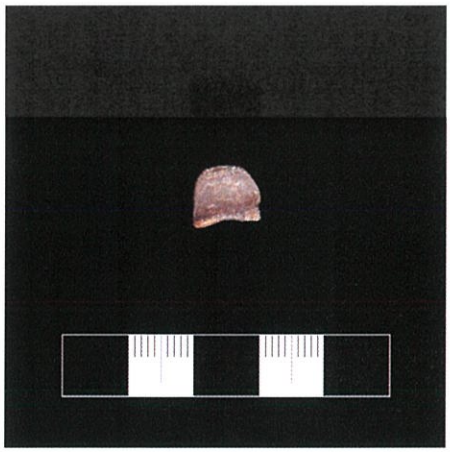
มุมมองด้านหน้า	มุมมองด้านหลัง
	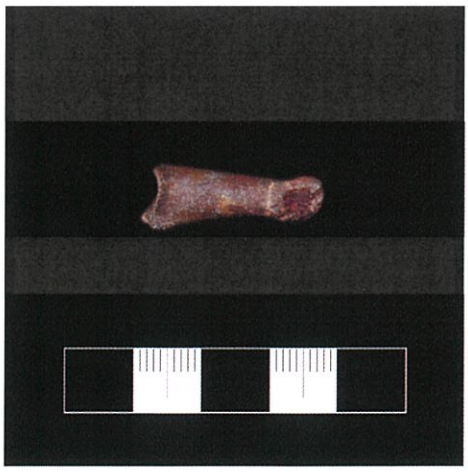
มุมมองด้านข้างซ้าย	มุมมองด้านข้างขวา

แท่งมาตราส่วน = ๕ ซม.

ประกาศกรมทรัพยากรธรณี

เรื่อง ให้ซากดึกดำบรรพ์เป็นซากดึกดำบรรพ์ที่ขึ้นทะเบียน

อาศัยอำนาจตามความในมาตรา ๒๖ วรรคหนึ่ง แห่งพระราชบัญญัติคุ้มครองซากดึกดำบรรพ์ พ.ศ. ๒๕๕๑ และข้อ ๔ (๒) แห่งประกาศคณะกรรมการคุ้มครองซากดึกดำบรรพ์ เรื่อง หลักเกณฑ์การประกาศเป็นแหล่งซากดึกดำบรรพ์ที่ขึ้นทะเบียนและเป็นซากดึกดำบรรพ์ที่ขึ้นทะเบียน พ.ศ. ๒๕๕๒ ซึ่งแก้ไขเพิ่มเติมโดยประกาศคณะกรรมการคุ้มครองซากดึกดำบรรพ์ เรื่อง หลักเกณฑ์การประกาศเป็นแหล่งซากดึกดำบรรพ์ที่ขึ้นทะเบียนและเป็นซากดึกดำบรรพ์ที่ขึ้นทะเบียน (ฉบับที่ ๒) พ.ศ. ๒๕๕๖ อธิบดีกรมทรัพยากรธรณี ประกาศให้ซากดึกดำบรรพ์ รหัสประจำซากดึกดำบรรพ์ THF ๒ ๕ ๖ ๔ ๑ ๐ ๐ ๒ ๙ ๙

ชื่อซากดึกดำบรรพ์ *กินรีมิมัส ขอนแก่นเอนซิส (Kinnareemimus khonkaenensis)*

สกุล/ประเภท สัตว์มีกระดูกสันหลัง หน่วยหิน หมวดหินเสาขัว กลุ่มหินโคราช

อายุ ครีเทเชียสตอนต้น ประมาณ ๑๓๐ ล้านปี

ลักษณะ รูปพรรณ สัณฐาน กระดูกข้อนิ้ว (A pedal phalanx)

ขนาด กว้าง ๐.๙๐ ซม. ยาว ๒.๒๐ ซม. หนา ๐.๙๐ ซม. น้ำหนัก ๒.๐ กรัม

สถานที่ที่พบ หลุมขุดค้นไดโนเสาร์ที่ PW-๕A อุทยานแห่งชาติภูเวียง ตำบล ในเมือง

อำเภอ เวียงเก่า จังหวัด ขอนแก่น

ชื่อผู้ค้นพบ คณะสำรวจวิจัยโบราณชีววิทยาไทย - ฝรั่งเศส วันเดือนปีที่พบ พ.ศ. ๒๕๓๖

เจ้าของ/หรือผู้ครอบครอง กรมทรัพยากรธรณี เก็บรักษาไว้ที่พิพิธภัณฑ์สิรินธร จังหวัดกาฬสินธุ์

ตามรูปถ่ายแนบท้ายประกาศนี้ เป็นซากดึกดำบรรพ์ที่ขึ้นทะเบียน

ทั้งนี้ ตั้งแต่วันถัดจากวันประกาศในราชกิจจานุเบกษาเป็นต้นไป

ประกาศ ณ วันที่ ๒๕ สิงหาคม พ.ศ. ๒๕๖๔

สมหมาย เตชวาล

อธิบดีกรมทรัพยากรธรณี

รูปถ่ายซากดึกดำบรรพ์ รหัสประจำซากดึกดำบรรพ์ THF ๒๕๖๔ ๑ ๐๐๒๙๙

กระดูกข้อนิ้ว (A pedal phalanx)
ของไดโนเสาร์ *กินรีมิมัส ขอนแก่นเอนซิส*

มุมมองด้านบน

มุมมองด้านล่าง

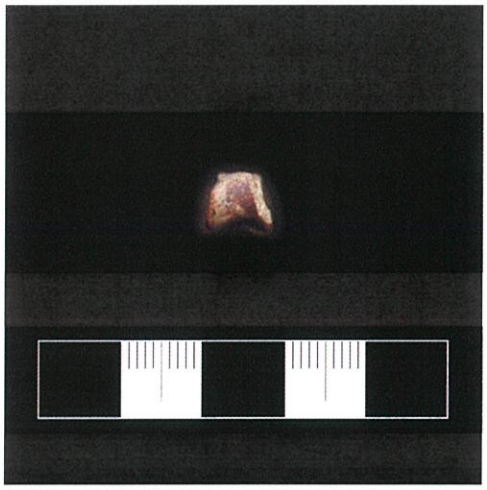

มุมมองด้านหน้า

มุมมองด้านหลัง

มุมมองด้านข้างซ้าย

มุมมองด้านข้างขวา

แท่งมาตราส่วน = ๕ ซม.

ประกาศกรมทรัพยากรธรณี

เรื่อง ให้ซากดึกดำบรรพ์เป็นซากดึกดำบรรพ์ที่ขึ้นทะเบียน

อาศัยอำนาจตามความในมาตรา ๒๖ วรรคหนึ่ง แห่งพระราชบัญญัติคุ้มครองซากดึกดำบรรพ์ พ.ศ. ๒๕๕๑ และข้อ ๔ (๒) แห่งประกาศคณะกรรมการคุ้มครองซากดึกดำบรรพ์ เรื่อง หลักเกณฑ์การประกาศเป็นแหล่งซากดึกดำบรรพ์ที่ขึ้นทะเบียนและเป็นซากดึกดำบรรพ์ที่ขึ้นทะเบียน พ.ศ. ๒๕๕๒ ซึ่งแก้ไขเพิ่มเติมโดยประกาศคณะกรรมการคุ้มครองซากดึกดำบรรพ์ เรื่อง หลักเกณฑ์การประกาศเป็นแหล่งซากดึกดำบรรพ์ที่ขึ้นทะเบียนและเป็นซากดึกดำบรรพ์ที่ขึ้นทะเบียน (ฉบับที่ ๒) พ.ศ. ๒๕๕๖ อธิบดีกรมทรัพยากรธรณี ประกาศให้ซากดึกดำบรรพ์ รหัสประจำซากดึกดำบรรพ์ THF ๒ ๕ ๖ ๔ ๑ ๐ ๐ ๓ ๐ ๐

ชื่อซากดึกดำบรรพ์ *กินรีมิมัส ขอนแก่นเอนซิส (Kinnareemimus khonkaenensis)*

สกุล/ประเภท สัตว์มีกระดูกสันหลัง หน่วยหิน หมวดหินเสาขัว กลุ่มหินโคราช

อายุ ครีเทเชียสตอนต้น ประมาณ ๑๓๐ ล้านปี

ลักษณะ รูปพรรณ สัณฐาน กระดูกข้อนิ้ว (A pedal phalanx)

ขนาด กว้าง ๑.๑๘ ซม. ยาว ๑.๖๐ ซม. หนา ๐.๙๗ ซม. น้ำหนัก ๒.๑ กรัม

สถานที่ที่พบ หลุมขุดค้นไดโนเสาร์ที่ PW-๕A อุทยานแห่งชาติภูเวียง ตำบล ในเมือง

อำเภอ เวียงเก่า จังหวัด ขอนแก่น

ชื่อผู้ค้นพบ คณะสำรวจวิจัยโบราณชีววิทยาไทย - ฝรั่งเศส วันเดือนปีที่พบ พ.ศ. ๒๕๓๖

เจ้าของ/หรือผู้ครอบครอง กรมทรัพยากรธรณี เก็บรักษาไว้ที่พิพิธภัณฑ์สิรินธร จังหวัดกาฬสินธุ์

ตามรูปถ่ายแนบท้ายประกาศนี้ เป็นซากดึกดำบรรพ์ที่ขึ้นทะเบียน

ทั้งนี้ ตั้งแต่วันถัดจากวันประกาศในราชกิจจานุเบกษาเป็นต้นไป

ประกาศ ณ วันที่ ๒๕ สิงหาคม พ.ศ. ๒๕๖๔

สมหมาย เตชวาล

อธิบดีกรมทรัพยากรธรณี

รูปถ่ายซากดึกดำบรรพ์ รหัสประจำซากดึกดำบรรพ์ THF ๒๕๖๔ ๑ ๐๐๓๐๐

กระดูกข้อนิ้ว (A pedal phalanx) ของไดโนเสาร์ *กินรีมิมัส ขอนแก่นเอนซิส*	
มุมมองด้านบน	มุมมองด้านล่าง
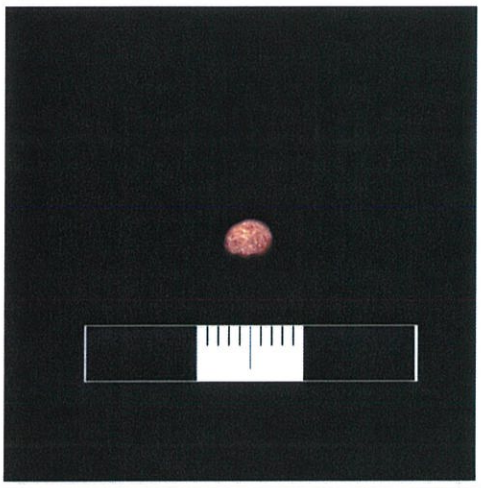	
มุมมองด้านหน้า	มุมมองด้านหลัง
	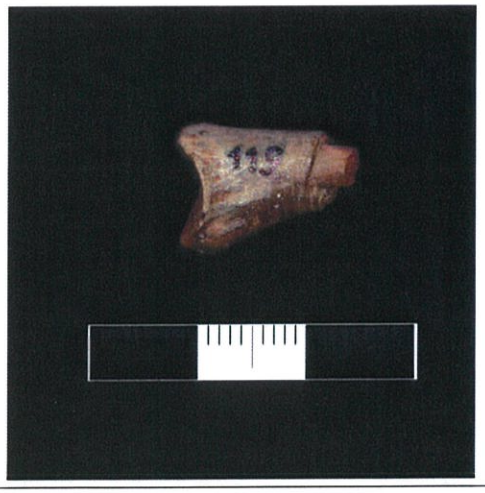
มุมมองด้านข้างซ้าย	มุมมองด้านข้างขวา

แท่งมาตราส่วน = ๓ ซม.

ประกาศกรมทรัพยากรธรณี

เรื่อง ให้ซากดึกดำบรรพ์เป็นซากดึกดำบรรพ์ที่ขึ้นทะเบียน

อาศัยอำนาจตามความในมาตรา ๒๖ วรรคหนึ่ง แห่งพระราชบัญญัติคุ้มครองซากดึกดำบรรพ์ พ.ศ. ๒๕๕๑ และข้อ ๔ (๒) แห่งประกาศคณะกรรมการคุ้มครองซากดึกดำบรรพ์ เรื่อง หลักเกณฑ์การประกาศเป็นแหล่งซากดึกดำบรรพ์ที่ขึ้นทะเบียนและเป็นซากดึกดำบรรพ์ที่ขึ้นทะเบียน พ.ศ. ๒๕๕๒ ซึ่งแก้ไขเพิ่มเติมโดยประกาศคณะกรรมการคุ้มครองซากดึกดำบรรพ์ เรื่อง หลักเกณฑ์การประกาศเป็นแหล่งซากดึกดำบรรพ์ที่ขึ้นทะเบียนและเป็นซากดึกดำบรรพ์ที่ขึ้นทะเบียน (ฉบับที่ ๒) พ.ศ. ๒๕๕๖ อธิบดีกรมทรัพยากรธรณี ประกาศให้ซากดึกดำบรรพ์ รหัสประจำซากดึกดำบรรพ์

THF [๒] [๕] [๖] [๔] [๑] [๐] [๐] [๓] [๐] [๑]

ชื่อซากดึกดำบรรพ์ *กินรีมิมัส ขอนแก่นเอนซิส (Kinnareemimus khonkaenensis)*

สกุล/ประเภท สัตว์มีกระดูกสันหลัง หน่วยหิน หมวดหินเสาขัว กลุ่มหินโคราช

อายุ ครีเทเชียสตอนต้น ประมาณ ๑๓๐ ล้านปี

ลักษณะ รูปพรรณ สัณฐาน กระดูกข้อนิ้ว (A pedal phalanx)

ขนาด กว้าง ๐.๙๑ ซม. ยาว ๑.๙๐ ซม. หนา ๐.๙๑ ซม. น้ำหนัก ๑.๗ กรัม

สถานที่ที่พบ หลุมขุดค้นไดโนเสาร์ที่ PW-๕A อุทยานแห่งชาติภูเวียง ตำบล ในเมือง

อำเภอ เวียงเก่า จังหวัด ขอนแก่น

ชื่อผู้ค้นพบ คณะสำรวจวิจัยโบราณชีววิทยาไทย - ฝรั่งเศส วันเดือนปีที่พบ พ.ศ. ๒๕๓๖

เจ้าของ/หรือผู้ครอบครอง กรมทรัพยากรธรณี เก็บรักษาไว้ที่พิพิธภัณฑ์สิรินธร จังหวัดกาฬสินธุ์

ตามรูปถ่ายแนบท้ายประกาศนี้ เป็นซากดึกดำบรรพ์ที่ขึ้นทะเบียน

ทั้งนี้ ตั้งแต่วันถัดจากวันประกาศในราชกิจจานุเบกษาเป็นต้นไป

ประกาศ ณ วันที่ ๒๕ สิงหาคม พ.ศ. ๒๕๖๔

สมหมาย เตชวาล

อธิบดีกรมทรัพยากรธรณี

รูปถ่ายซากดึกดำบรรพ์ รหัสประจำซากดึกดำบรรพ์ THF ๒๕๖๔ ๑ ๐๐๓๐๑

กระดูกข้อนิ้ว (A pedal phalanx) ของไดโนเสาร์ *กินรีมิมัส ขอนแก่นเอนซิส*	
	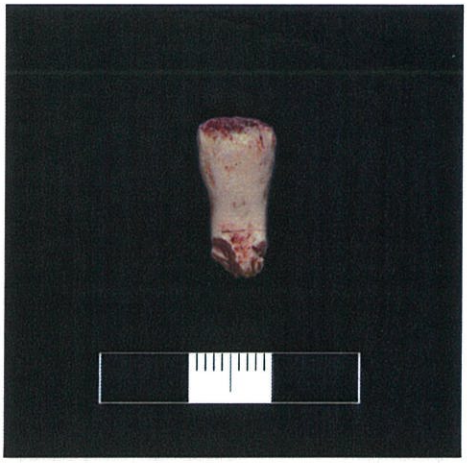
มุมมองด้านบน	มุมมองด้านล่าง
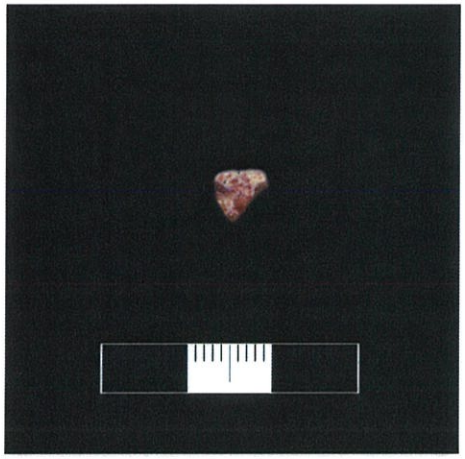	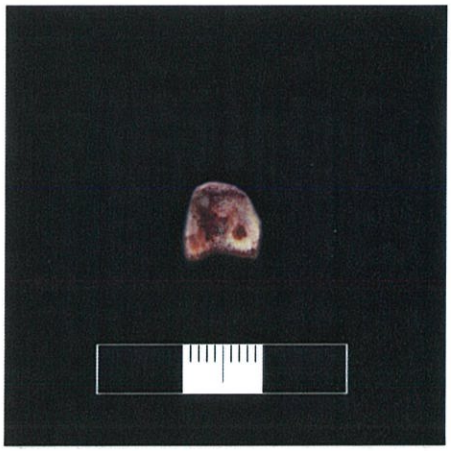
มุมมองด้านหน้า	มุมมองด้านหลัง
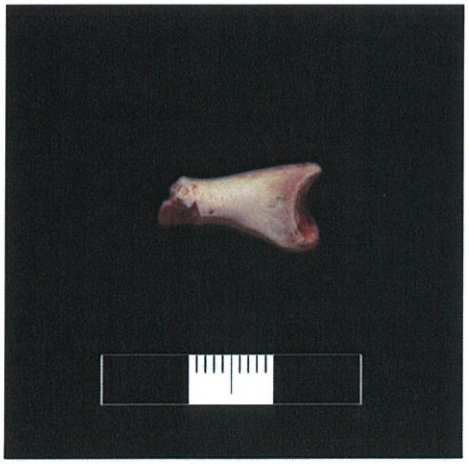	
มุมมองด้านข้างซ้าย	มุมมองด้านข้างขวา

แท่งมาตราส่วน = ๓ ซม.

ประกาศกรมทรัพยากรธรณี

เรื่อง ให้ซากดึกดำบรรพ์เป็นซากดึกดำบรรพ์ที่ขึ้นทะเบียน

อาศัยอำนาจตามความในมาตรา ๒๖ วรรคหนึ่ง แห่งพระราชบัญญัติคุ้มครองซากดึกดำบรรพ์ พ.ศ. ๒๕๕๑ และข้อ ๔ (๒) แห่งประกาศคณะกรรมการคุ้มครองซากดึกดำบรรพ์ เรื่อง หลักเกณฑ์การประกาศเป็นแหล่งซากดึกดำบรรพ์ที่ขึ้นทะเบียนและเป็นซากดึกดำบรรพ์ที่ขึ้นทะเบียน พ.ศ. ๒๕๕๒ ซึ่งแก้ไขเพิ่มเติมโดยประกาศคณะกรรมการคุ้มครองซากดึกดำบรรพ์ เรื่อง หลักเกณฑ์การประกาศเป็นแหล่งซากดึกดำบรรพ์ที่ขึ้นทะเบียนและเป็นซากดึกดำบรรพ์ที่ขึ้นทะเบียน (ฉบับที่ ๒) พ.ศ. ๒๕๕๖ อธิบดีกรมทรัพยากรธรณี ประกาศให้ซากดึกดำบรรพ์ รหัสประจำซากดึกดำบรรพ์ THF ๒ ๕ ๖ ๔ ๑ ๐ ๐ ๓ ๐ ๒

ชื่อซากดึกดำบรรพ์ *กินรีมิมัส ขอนแก่นเอนซิส (Kinnareemimus khonkaenensis)*

สกุล/ประเภท สัตว์มีกระดูกสันหลัง หน่วยหิน หมวดหินเสาขัว กลุ่มหินโคราช

อายุ ครีเทเชียสตอนต้น ประมาณ ๑๓๐ ล้านปี

ลักษณะ รูปพรรณ สัณฐาน กระดูกข้อนิ้ว (A pedal phalanx)

ขนาด กว้าง ๐.๘๗ ซม. ยาว ๑.๓๒ ซม. หนา ๑.๐๐ ซม. น้ำหนัก ๑.๑ กรัม

สถานที่ที่พบ หลุมขุดค้นไดโนเสาร์ที่ PW-๕A อุทยานแห่งชาติภูเวียง ตำบล ในเมือง

อำเภอ เวียงเก่า จังหวัด ขอนแก่น

ชื่อผู้ค้นพบ คณะสำรวจวิจัยโบราณชีววิทยาไทย - ฝรั่งเศส วันเดือนปีที่พบ พ.ศ. ๒๕๓๖

เจ้าของ/หรือผู้ครอบครอง กรมทรัพยากรธรณี เก็บรักษาไว้ที่พิพิธภัณฑ์สิรินธร จังหวัดกาฬสินธุ์

ตามรูปถ่ายแนบท้ายประกาศนี้ เป็นซากดึกดำบรรพ์ที่ขึ้นทะเบียน

ทั้งนี้ ตั้งแต่วันถัดจากวันประกาศในราชกิจจานุเบกษาเป็นต้นไป

ประกาศ ณ วันที่ ๒๕ สิงหาคม พ.ศ. ๒๕๖๔

สมหมาย เตชวาล

อธิบดีกรมทรัพยากรธรณี

รูปถ่ายซากดึกดำบรรพ์ รหัสประจำซากดึกดำบรรพ์ THF ๒๕๖๔ ๑ ๐๐๓๐๒

กระดูกข้อนิ้ว (A pedal phalanx) ของไดโนเสาร์ *กินรีมิมัส ขอนแก่นเอนซิส*	
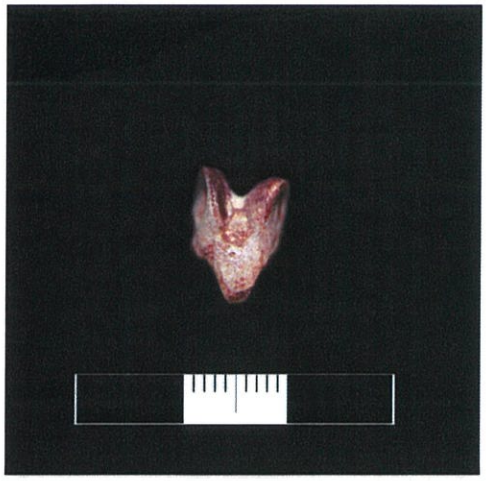	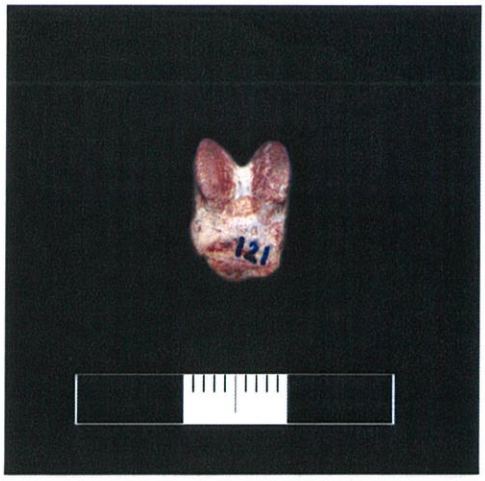
มุมมองด้านบน	มุมมองด้านล่าง
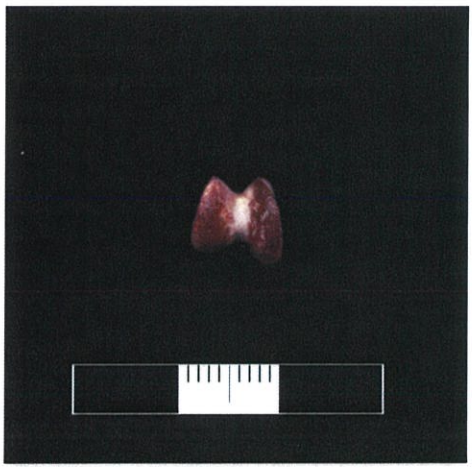	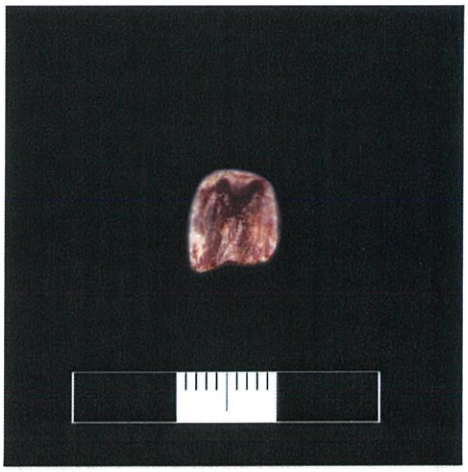
มุมมองด้านหน้า	มุมมองด้านหลัง
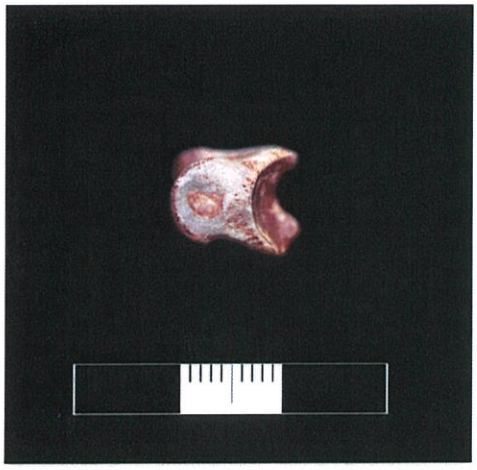	
มุมมองด้านข้างซ้าย	มุมมองด้านข้างขวา

แท่งมาตราส่วน = ๓ ซม.

ประกาศกรมทรัพยากรธรณี

เรื่อง ให้ซากดึกดำบรรพ์เป็นซากดึกดำบรรพ์ที่ขึ้นทะเบียน

อาศัยอำนาจตามความในมาตรา ๒๖ วรรคหนึ่ง แห่งพระราชบัญญัติคุ้มครองซากดึกดำบรรพ์ พ.ศ. ๒๕๕๑ และข้อ ๔ (๒) แห่งประกาศคณะกรรมการคุ้มครองซากดึกดำบรรพ์ เรื่อง หลักเกณฑ์การประกาศเป็นแหล่งซากดึกดำบรรพ์ที่ขึ้นทะเบียนและเป็นซากดึกดำบรรพ์ที่ขึ้นทะเบียน พ.ศ. ๒๕๕๒ ซึ่งแก้ไขเพิ่มเติมโดยประกาศคณะกรรมการคุ้มครองซากดึกดำบรรพ์ เรื่อง หลักเกณฑ์การประกาศเป็นแหล่งซากดึกดำบรรพ์ที่ขึ้นทะเบียนและเป็นซากดึกดำบรรพ์ที่ขึ้นทะเบียน (ฉบับที่ ๒) พ.ศ. ๒๕๕๖ อธิบดีกรมทรัพยากรธรณี ประกาศให้ซากดึกดำบรรพ์ รหัสประจำซากดึกดำบรรพ์ THF ๒ ๕ ๖ ๔ ๑ ๐ ๐ ๓ ๐ ๓

ชื่อซากดึกดำบรรพ์ *กินรีมิมัส ขอนแก่นเอนซิส (Kinnareemimus khonkaenensis)*

สกุล/ประเภท สัตว์มีกระดูกสันหลัง หน่วยหิน หมวดหินเสาขัว กลุ่มหินโคราช

อายุ ครีเทเชียสตอนต้น ประมาณ ๑๓๐ ล้านปี

ลักษณะ รูปพรรณ สัณฐาน กระดูกกรงเล็บที่ไม่สมบูรณ์ (Incomplete pedal ungual phalanx)

ขนาด กว้าง ๐.๗๗ ซม. ยาว ๐.๙๖ ซม. หนา ๑.๓๘ ซม. น้ำหนัก ๑.๐ กรัม

สถานที่ที่พบ หลุมขุดค้นไดโนเสาร์ที่ PW-๕A อุทยานแห่งชาติภูเวียง ตำบล ในเมือง

อำเภอ เวียงเก่า จังหวัด ขอนแก่น

ชื่อผู้ค้นพบ คณะสำรวจวิจัยโบราณชีววิทยาไทย - ฝรั่งเศส วันเดือนปีที่พบ พ.ศ. ๒๕๓๖

เจ้าของ/หรือผู้ครอบครอง กรมทรัพยากรธรณี เก็บรักษาไว้ที่พิพิธภัณฑ์สิรินธร จังหวัดกาฬสินธุ์

ตามรูปถ่ายแนบท้ายประกาศนี้ เป็นซากดึกดำบรรพ์ที่ขึ้นทะเบียน

ทั้งนี้ ตั้งแต่วันถัดจากวันประกาศในราชกิจจานุเบกษาเป็นต้นไป

ประกาศ ณ วันที่ ๒๕ สิงหาคม พ.ศ. ๒๕๖๔

สมหมาย เตชวาล

อธิบดีกรมทรัพยากรธรณี

รูปถ่ายซากดึกดำบรรพ์ รหัสประจำซากดึกดำบรรพ์ THF ๒๕๖๔ ๑ ๐๐๓๐๓

กระดูกกรงเล็บที่ไม่สมบูรณ์ (Incomplete pedal ungual phalanx) ของไดโนเสาร์ *กินรีมิมัส ขอนแก่นเอนซิส*	
	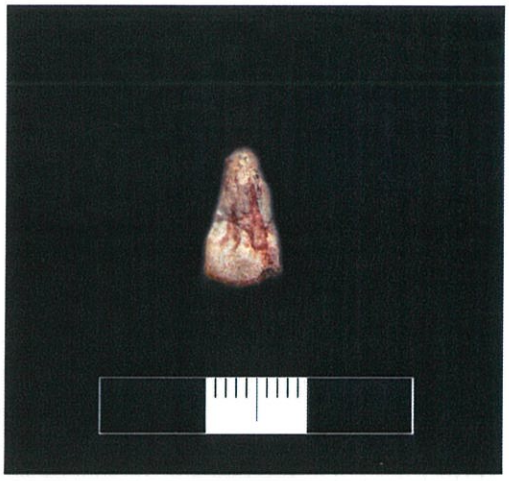
มุมมองด้านบน	มุมมองด้านล่าง
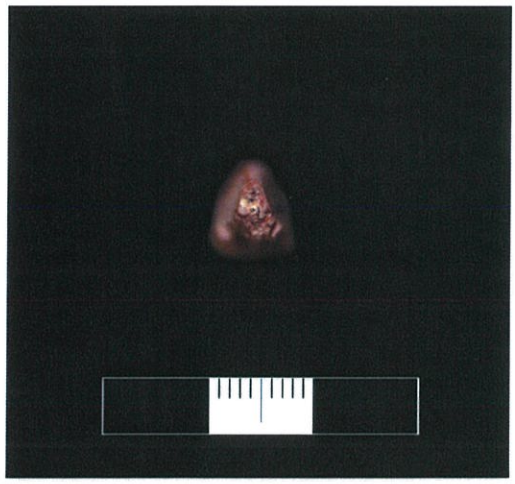	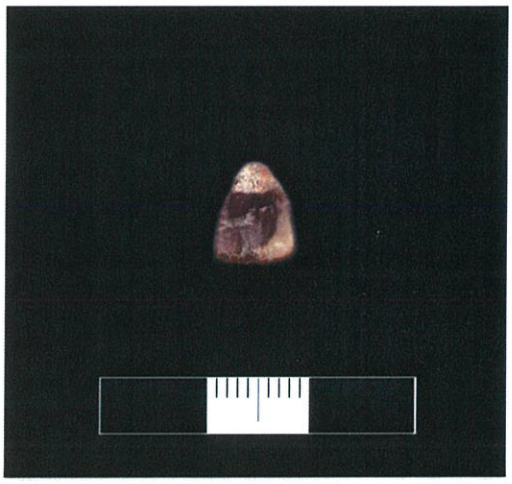
มุมมองด้านหน้า	มุมมองด้านหลัง
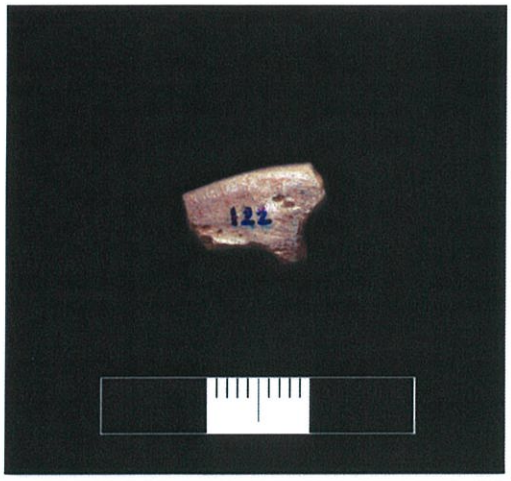	
มุมมองด้านข้างซ้าย	มุมมองด้านข้างขวา

แท่งมาตราส่วน = ๓ ซม.

ประกาศกรมทรัพยากรธรณี

เรื่อง ให้ซากดึกดำบรรพ์เป็นซากดึกดำบรรพ์ที่ขึ้นทะเบียน

อาศัยอำนาจตามความในมาตรา ๒๖ วรรคหนึ่ง แห่งพระราชบัญญัติคุ้มครองซากดึกดำบรรพ์ พ.ศ. ๒๕๕๑ และข้อ ๔ (๒) แห่งประกาศคณะกรรมการคุ้มครองซากดึกดำบรรพ์ เรื่อง หลักเกณฑ์การประกาศเป็นแหล่งซากดึกดำบรรพ์ที่ขึ้นทะเบียนและเป็นซากดึกดำบรรพ์ที่ขึ้นทะเบียน พ.ศ. ๒๕๕๒ ซึ่งแก้ไขเพิ่มเติมโดยประกาศคณะกรรมการคุ้มครองซากดึกดำบรรพ์ เรื่อง หลักเกณฑ์การประกาศเป็นแหล่งซากดึกดำบรรพ์ที่ขึ้นทะเบียนและเป็นซากดึกดำบรรพ์ที่ขึ้นทะเบียน (ฉบับที่ ๒) พ.ศ. ๒๕๕๖ อธิบดีกรมทรัพยากรธรณี ประกาศให้ซากดึกดำบรรพ์ รหัสประจำซากดึกดำบรรพ์ THF ๒ ๕ ๖ ๔ ๑ ๐ ๐ ๓ ๐ ๔

ชื่อซากดึกดำบรรพ์ *กินรีมิมัส ขอนแก่นเอนซิส (Kinnareemimus khonkaenensis)*

สกุล/ประเภท สัตว์มีกระดูกสันหลัง หน่วยหิน หมวดหินเสาขัว กลุ่มหินโคราช

อายุ ครีเทเชียสตอนต้น ประมาณ ๑๓๐ ล้านปี

ลักษณะ รูปพรรณ สัณฐาน กระดูกสันหลัง (A dorsal vertebra)

ขนาด กว้าง ๒.๐๙ ซม. ยาว ๔.๙๐ ซม. หนา ๒.๒๒ ซม. น้ำหนัก ๒๕.๓ กรัม

สถานที่ที่พบ หลุมขุดค้นไดโนเสาร์ที่ PW-๕A อุทยานแห่งชาติภูเวียง ตำบล ในเมือง

อำเภอ เวียงเก่า จังหวัด ขอนแก่น

ชื่อผู้ค้นพบ คณะสำรวจวิจัยโบราณชีววิทยาไทย - ฝรั่งเศส วันเดือนปีที่พบ พ.ศ. ๒๕๓๖

เจ้าของ/หรือผู้ครอบครอง กรมทรัพยากรธรณี เก็บรักษาไว้ที่พิพิธภัณฑ์สิรินธร จังหวัดกาฬสินธุ์

ตามรูปถ่ายแนบท้ายประกาศนี้ เป็นซากดึกดำบรรพ์ที่ขึ้นทะเบียน

ทั้งนี้ ตั้งแต่วันถัดจากวันประกาศในราชกิจจานุเบกษาเป็นต้นไป

ประกาศ ณ วันที่ ๒๕ สิงหาคม พ.ศ. ๒๕๖๔

สมหมาย เตชวาล

อธิบดีกรมทรัพยากรธรณี

รูปถ่ายซากดึกดำบรรพ์ รหัสประจำซากดึกดำบรรพ์ THF ๒๕๖๔ ๑ ๐๐๓๐๔

กระดูกสันหลัง (A dorsal vertebra)

ของไดโนเสาร์ *กินรีมิมัส ขอนแก่นเอนซิส*

มุมมองด้านบน

มุมมองด้านล่าง

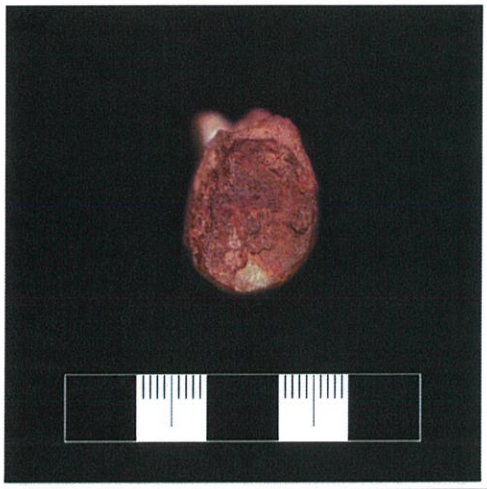

มุมมองด้านหน้า

มุมมองด้านหลัง

มุมมองด้านข้างซ้าย

มุมมองด้านข้างขวา

แท่งมาตราส่วน = ๕ ซม.

ประกาศกรมทรัพยากรธรณี

เรื่อง ให้ซากดึกดำบรรพ์เป็นซากดึกดำบรรพ์ที่ขึ้นทะเบียน

อาศัยอำนาจตามความในมาตรา ๒๖ วรรคหนึ่ง แห่งพระราชบัญญัติคุ้มครองซากดึกดำบรรพ์ พ.ศ. ๒๕๕๑ และข้อ ๔ (๒) แห่งประกาศคณะกรรมการคุ้มครองซากดึกดำบรรพ์ เรื่อง หลักเกณฑ์การประกาศเป็นแหล่งซากดึกดำบรรพ์ที่ขึ้นทะเบียนและเป็นซากดึกดำบรรพ์ที่ขึ้นทะเบียน พ.ศ. ๒๕๕๒ ซึ่งแก้ไขเพิ่มเติมโดยประกาศคณะกรรมการคุ้มครองซากดึกดำบรรพ์ เรื่อง หลักเกณฑ์การประกาศเป็นแหล่งซากดึกดำบรรพ์ที่ขึ้นทะเบียนและเป็นซากดึกดำบรรพ์ที่ขึ้นทะเบียน (ฉบับที่ ๒) พ.ศ. ๒๕๕๖ อธิบดีกรมทรัพยากรธรณี ประกาศให้ซากดึกดำบรรพ์ รหัสประจำซากดึกดำบรรพ์ THF ๒ ๕ ๖ ๔ ๑ ๐ ๐ ๓ ๐ ๕

ชื่อซากดึกดำบรรพ์ *กินรีมิมัส ขอนแก่นเอนซิส (Kinnareemimus khonkaenensis)*

สกุล/ประเภท สัตว์มีกระดูกสันหลัง หน่วยหิน หมวดหินเสาขัว กลุ่มหินโคราช

อายุ ครีเทเชียสตอนต้น ประมาณ ๑๓๐ ล้านปี

ลักษณะ รูปพรรณ สัณฐาน กระดูกหาง (A caudal vertebra)

ขนาด กว้าง ๒.๐๕ ซม. ยาว ๓.๔๖ ซม. หนา ๒.๕๕ ซม. น้ำหนัก ๒๐.๘ กรัม

สถานที่ที่พบ หลุมขุดค้นไดโนเสาร์ที่ PW-๕A อุทยานแห่งชาติภูเวียง ตำบล ในเมือง

อำเภอ เวียงเก่า จังหวัด ขอนแก่น

ชื่อผู้ค้นพบ คณะสำรวจวิจัยโบราณชีววิทยาไทย - ฝรั่งเศส วันเดือนปีที่พบ พ.ศ. ๒๕๓๖

เจ้าของ/หรือผู้ครอบครอง กรมทรัพยากรธรณี เก็บรักษาไว้ที่พิพิธภัณฑ์สิรินธร จังหวัดกาฬสินธุ์

ตามรูปถ่ายแนบท้ายประกาศนี้ เป็นซากดึกดำบรรพ์ที่ขึ้นทะเบียน

ทั้งนี้ ตั้งแต่วันถัดจากวันประกาศในราชกิจจานุเบกษาเป็นต้นไป

ประกาศ ณ วันที่ ๒๕ สิงหาคม พ.ศ. ๒๕๖๔

สมหมาย เตชวาล

อธิบดีกรมทรัพยากรธรณี

รูปถ่ายซากดึกดำบรรพ์ รหัสประจำซากดึกดำบรรพ์ THF ๒๕๖๔ ๑ ๐๐๓๐๕

กระดูกหาง (A caudal vertebra) ของไดโนเสาร์ *กินรีมิมัส ขอนแก่นเอนซิส*	
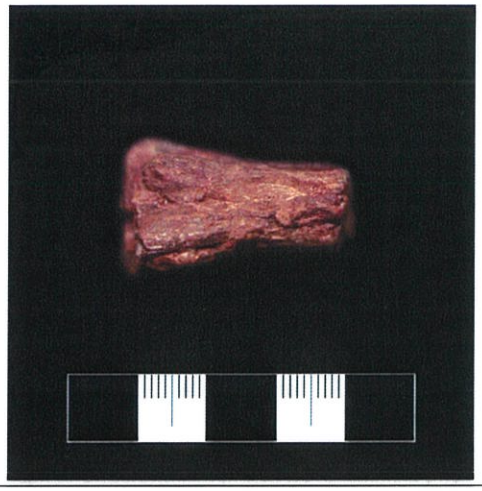	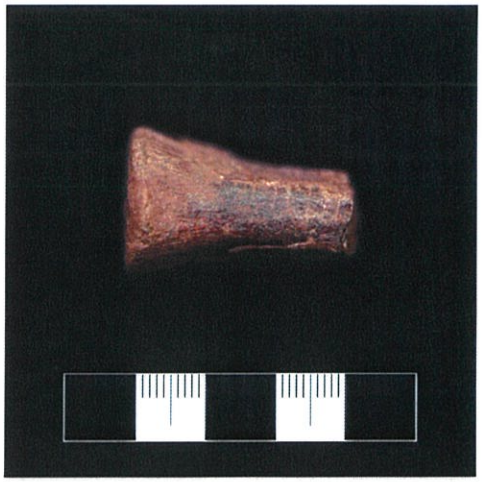
มุมมองด้านบน	มุมมองด้านล่าง
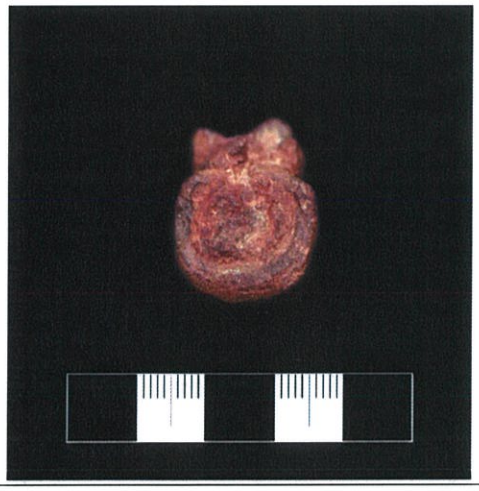	
มุมมองด้านหน้า	มุมมองด้านหลัง
	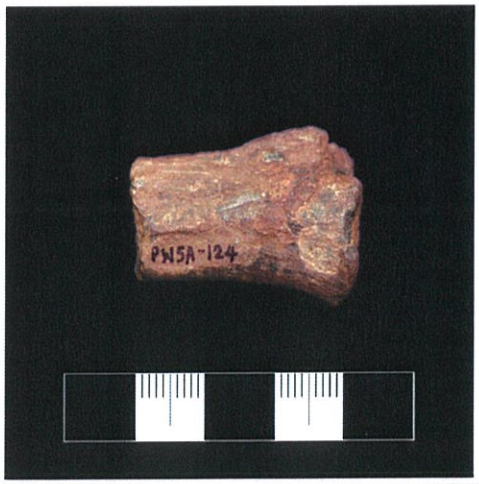
มุมมองด้านข้างซ้าย	มุมมองด้านข้างขวา

แท่งมาตราส่วน = ๕ ซม.

ประกาศกรมทรัพยากรธรณี

เรื่อง ให้ซากดึกดำบรรพ์เป็นซากดึกดำบรรพ์ที่ขึ้นทะเบียน

อาศัยอำนาจตามความในมาตรา ๒๖ วรรคหนึ่ง แห่งพระราชบัญญัติคุ้มครองซากดึกดำบรรพ์ พ.ศ. ๒๕๕๑ และข้อ ๔ (๒) แห่งประกาศคณะกรรมการคุ้มครองซากดึกดำบรรพ์ เรื่อง หลักเกณฑ์การประกาศเป็นแหล่งซากดึกดำบรรพ์ที่ขึ้นทะเบียนและเป็นซากดึกดำบรรพ์ที่ขึ้นทะเบียน พ.ศ. ๒๕๕๒ ซึ่งแก้ไขเพิ่มเติมโดยประกาศคณะกรรมการคุ้มครองซากดึกดำบรรพ์ เรื่อง หลักเกณฑ์การประกาศเป็นแหล่งซากดึกดำบรรพ์ที่ขึ้นทะเบียนและเป็นซากดึกดำบรรพ์ที่ขึ้นทะเบียน (ฉบับที่ ๒) พ.ศ. ๒๕๕๖ อธิบดีกรมทรัพยากรธรณี ประกาศให้ซากดึกดำบรรพ์ รหัสประจำซากดึกดำบรรพ์ THF ๒ ๕ ๖ ๔ ๑ ๐ ๐ ๓ ๐ ๖

ชื่อซากดึกดำบรรพ์ *กินรีมิมัส ขอนแก่นเอนซิส (Kinnareemimus khonkaenensis)*

สกุล/ประเภท สัตว์มีกระดูกสันหลัง หน่วยหิน หมวดหินเสาขัว กลุ่มหินโคราช

อายุ ครีเทเชียสตอนต้น ประมาณ ๑๓๐ ล้านปี

ลักษณะ รูปพรรณ สัณฐาน กระดูกหางช่วงกลางหาง (A middle caudal vertebra)

ขนาด กว้าง ๑.๖๓ ซม. ยาว ๓.๒๗ ซม. หนา ๑.๘๕ ซม. น้ำหนัก ๑๑.๖ กรัม

สถานที่ที่พบ หลุมขุดค้นไดโนเสาร์ที่ PW-๕A อุทยานแห่งชาติภูเวียง ตำบล ในเมือง

อำเภอ เวียงเก่า จังหวัด ขอนแก่น

ชื่อผู้ค้นพบ คณะสำรวจวิจัยโบราณชีววิทยาไทย - ฝรั่งเศส วันเดือนปีที่พบ พ.ศ. ๒๕๓๖

เจ้าของ/หรือผู้ครอบครอง กรมทรัพยากรธรณี เก็บรักษาไว้ที่พิพิธภัณฑ์สิรินธร จังหวัดกาฬสินธุ์

ตามรูปถ่ายแนบท้ายประกาศนี้ เป็นซากดึกดำบรรพ์ที่ขึ้นทะเบียน

ทั้งนี้ ตั้งแต่วันถัดจากวันประกาศในราชกิจจานุเบกษาเป็นต้นไป

ประกาศ ณ วันที่ ๒๕ สิงหาคม พ.ศ. ๒๕๖๔

สมหมาย เตชวาล

อธิบดีกรมทรัพยากรธรณี

รูปถ่ายซากดึกดำบรรพ์ รหัสประจำซากดึกดำบรรพ์ THF ๒๕๖๔ ๑ ๐๐๓๐๖

กระดูกหางช่วงกลางหาง (A middle caudal vertebra) ของไดโนเสาร์ *กินรีมิมัส ขอนแก่นเอนซิส*	
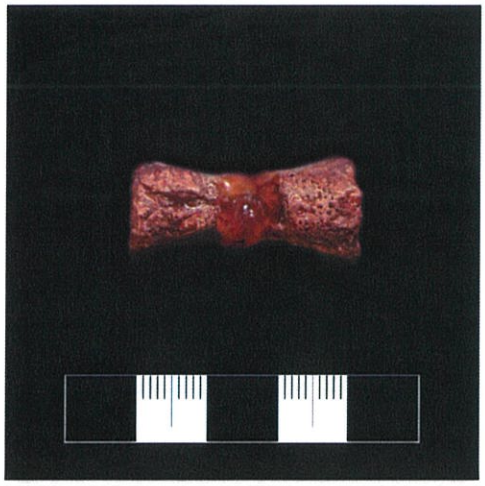	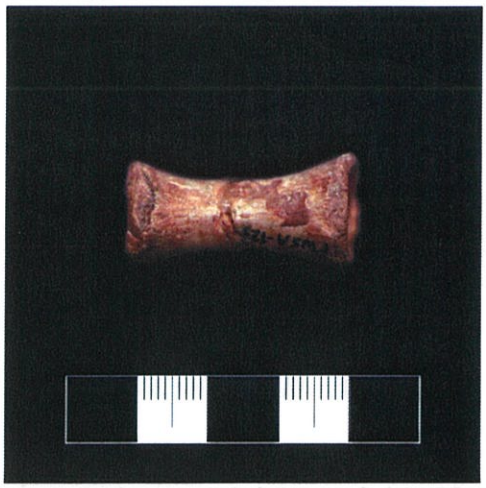
มุมมองด้านบน	มุมมองด้านล่าง
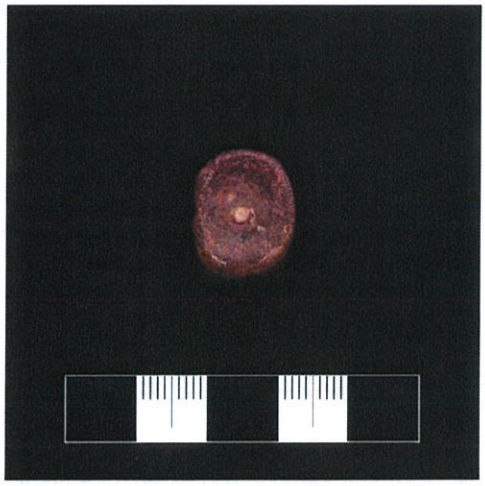	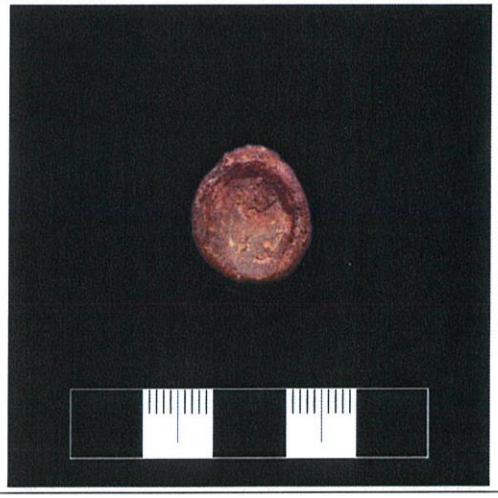
มุมมองด้านหน้า	มุมมองด้านหลัง
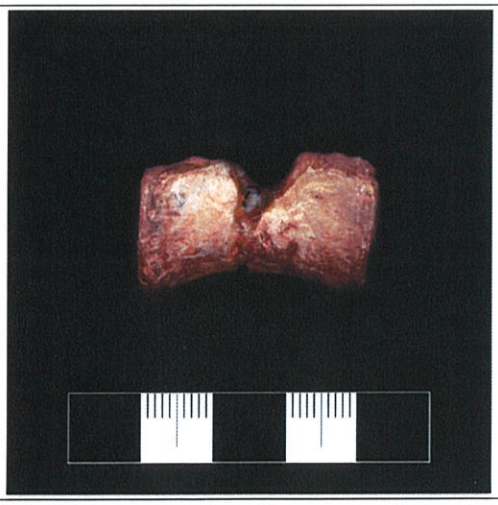	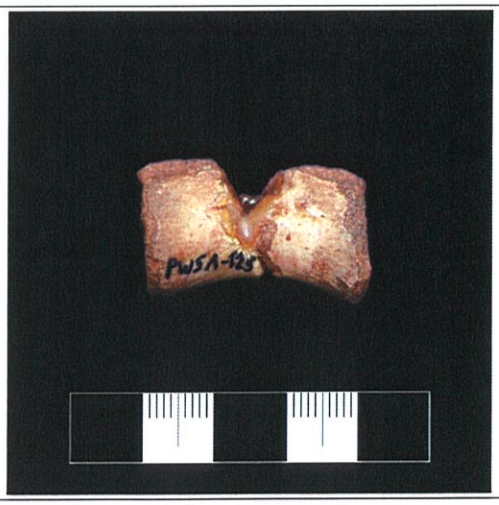
มุมมองด้านข้างซ้าย	มุมมองด้านข้างขวา

แท่งมาตราส่วน = ๕ ซม.

ประกาศกรมทรัพยากรธรณี

เรื่อง ให้ซากดึกดำบรรพ์เป็นซากดึกดำบรรพ์ที่ขึ้นทะเบียน

อาศัยอำนาจตามความในมาตรา ๒๖ วรรคหนึ่ง แห่งพระราชบัญญัติคุ้มครองซากดึกดำบรรพ์ พ.ศ. ๒๕๕๑ และข้อ ๔ (๒) แห่งประกาศคณะกรรมการคุ้มครองซากดึกดำบรรพ์ เรื่อง หลักเกณฑ์การประกาศเป็นแหล่งซากดึกดำบรรพ์ที่ขึ้นทะเบียนและเป็นซากดึกดำบรรพ์ที่ขึ้นทะเบียน พ.ศ. ๒๕๕๒ ซึ่งแก้ไขเพิ่มเติมโดยประกาศคณะกรรมการคุ้มครองซากดึกดำบรรพ์ เรื่อง หลักเกณฑ์การประกาศเป็นแหล่งซากดึกดำบรรพ์ที่ขึ้นทะเบียนและเป็นซากดึกดำบรรพ์ที่ขึ้นทะเบียน (ฉบับที่ ๒) พ.ศ. ๒๕๕๖ อธิบดีกรมทรัพยากรธรณี ประกาศให้ซากดึกดำบรรพ์ รหัสประจำซากดึกดำบรรพ์ THF ๒ ๕ ๖ ๔ ๑ ๐ ๐ ๓ ๐ ๗

ชื่อซากดึกดำบรรพ์ *กินรีมิมัส ขอนแก่นเอนซิส (Kinnareemimus khonkaenensis)*

สกุล/ประเภท สัตว์มีกระดูกสันหลัง หน่วยหิน หมวดหินเสาขัว กลุ่มหินโคราช

อายุ ครีเทเชียสตอนต้น ประมาณ ๑๓๐ ล้านปี

ลักษณะ รูปพรรณ สัณฐาน กระดูกหางช่วงปลายหาง (A distal caudal vertebra)

ขนาด กว้าง ๑.๐๘ ซม. ยาว ๒.๕๑ ซม. หนา ๑.๑ ซม. น้ำหนัก ๓.๘ กรัม

สถานที่ที่พบ หลุมขุดค้นไดโนเสาร์ที่ PW-๕A อุทยานแห่งชาติภูเวียง ตำบล ในเมือง

อำเภอ เวียงเก่า จังหวัด ขอนแก่น

ชื่อผู้ค้นพบ คณะสำรวจวิจัยโบราณชีววิทยาไทย - ฝรั่งเศส วันเดือนปีที่พบ พ.ศ. ๒๕๓๖

เจ้าของ/หรือผู้ครอบครอง กรมทรัพยากรธรณี เก็บรักษาไว้ที่พิพิธภัณฑ์สิรินธร จังหวัดกาฬสินธุ์

ตามรูปถ่ายแนบท้ายประกาศนี้ เป็นซากดึกดำบรรพ์ที่ขึ้นทะเบียน

ทั้งนี้ ตั้งแต่วันถัดจากวันประกาศในราชกิจจานุเบกษาเป็นต้นไป

ประกาศ ณ วันที่ ๒๕ สิงหาคม พ.ศ. ๒๕๖๔

สมหมาย เตชวาล

อธิบดีกรมทรัพยากรธรณี

รูปถ่ายซากดึกดำบรรพ์ รหัสประจำซากดึกดำบรรพ์ THF ๒๕๖๔ ๑ ๐๐๓๐๗

กระดูกหางช่วงปลายหาง (A distal caudal vertebra)

ของไดโนเสาร์ *กินรีมิมัส ขอนแก่นเอนซิส*

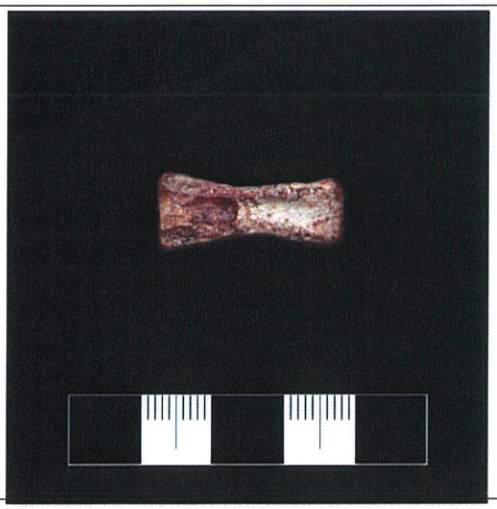

มุมมองด้านบน

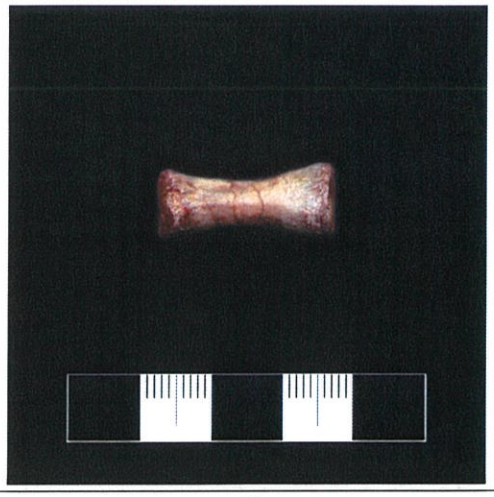

มุมมองด้านล่าง

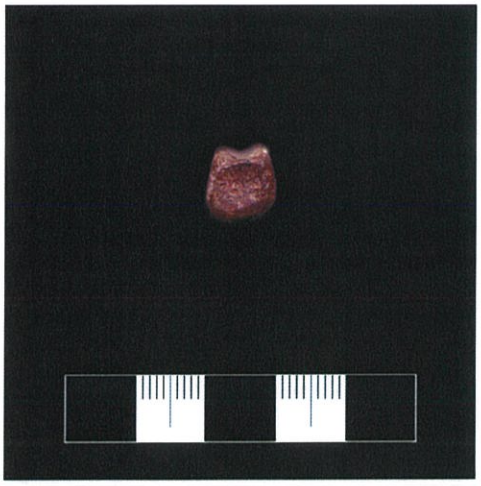

มุมมองด้านหน้า

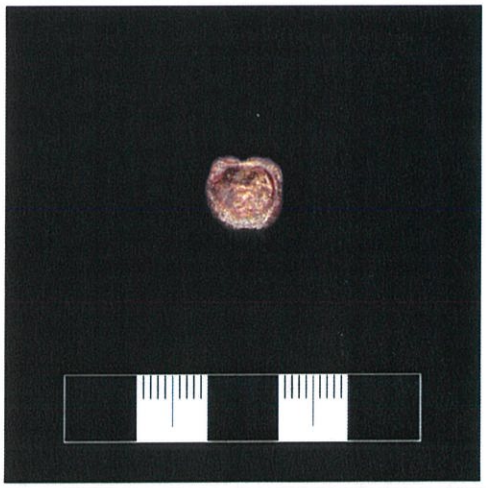

มุมมองด้านหลัง

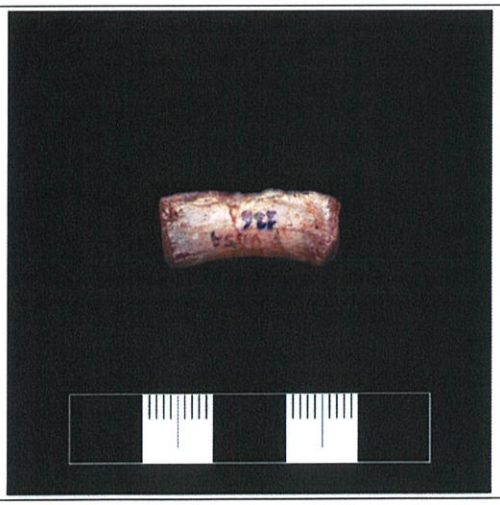

มุมมองด้านข้างซ้าย

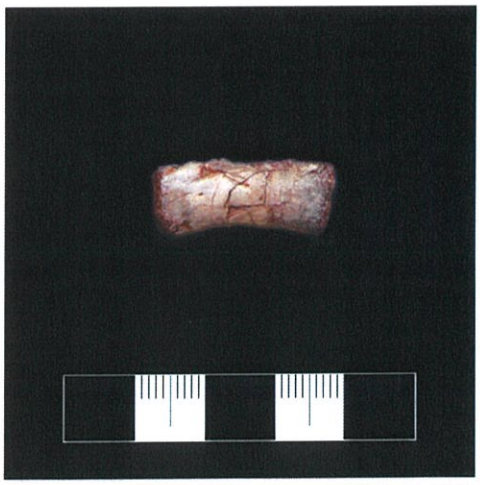

มุมมองด้านข้างขวา

แท่งมาตราส่วน = ๕ ซม.

ประกาศกรมทรัพยากรธรณี

เรื่อง ให้ซากดึกดำบรรพ์เป็นซากดึกดำบรรพ์ที่ขึ้นทะเบียน

อาศัยอำนาจตามความในมาตรา ๒๖ วรรคหนึ่ง แห่งพระราชบัญญัติคุ้มครองซากดึกดำบรรพ์ พ.ศ. ๒๕๕๑ และข้อ ๔ (๒) แห่งประกาศคณะกรรมการคุ้มครองซากดึกดำบรรพ์ เรื่อง หลักเกณฑ์การประกาศเป็นแหล่งซากดึกดำบรรพ์ที่ขึ้นทะเบียนและเป็นซากดึกดำบรรพ์ที่ขึ้นทะเบียน พ.ศ. ๒๕๕๒ ซึ่งแก้ไขเพิ่มเติมโดยประกาศคณะกรรมการคุ้มครองซากดึกดำบรรพ์ เรื่อง หลักเกณฑ์การประกาศเป็นแหล่งซากดึกดำบรรพ์ที่ขึ้นทะเบียนและเป็นซากดึกดำบรรพ์ที่ขึ้นทะเบียน (ฉบับที่ ๒) พ.ศ. ๒๕๕๖ อธิบดีกรมทรัพยากรธรณี ประกาศให้ซากดึกดำบรรพ์ รหัสประจำซากดึกดำบรรพ์ THF ๒ ๕ ๖ ๔ ๑ ๐ ๐ ๓ ๐ ๘

ชื่อซากดึกดำบรรพ์ *กินรีมิมัส ขอนแก่นเอนซิส (Kinnareemimus khonkaenensis)*

สกุล/ประเภท สัตว์มีกระดูกสันหลัง หน่วยหิน หมวดหินเสาขัว กลุ่มหินโคราช

อายุ ครีเทเชียสตอนต้น ประมาณ ๑๓๐ ล้านปี

ลักษณะ รูปพรรณ สัณฐาน กระดูกหางช่วงปลายหาง (A distal caudal vertebra)

ขนาด กว้าง ๑.๐๔ ซม. ยาว ๒.๓๖ ซม. หนา ๑.๐๔ ซม. น้ำหนัก ๓.๓ กรัม

สถานที่ที่พบ หลุมขุดค้นไดโนเสาร์ที่ PW-๕A อุทยานแห่งชาติภูเวียง ตำบล ในเมือง

อำเภอ เวียงเก่า จังหวัด ขอนแก่น

ชื่อผู้ค้นพบ คณะสำรวจวิจัยโบราณชีววิทยาไทย - ฝรั่งเศส วันเดือนปีที่พบ พ.ศ. ๒๕๓๖

เจ้าของ/หรือผู้ครอบครอง กรมทรัพยากรธรณี เก็บรักษาไว้ที่พิพิธภัณฑ์สิรินธร จังหวัดกาฬสินธุ์

ตามรูปถ่ายแนบท้ายประกาศนี้ เป็นซากดึกดำบรรพ์ที่ขึ้นทะเบียน

ทั้งนี้ ตั้งแต่วันถัดจากวันประกาศในราชกิจจานุเบกษาเป็นต้นไป

ประกาศ ณ วันที่ ๒๕ สิงหาคม พ.ศ. ๒๕๖๔

สมหมาย เตชวาล

อธิบดีกรมทรัพยากรธรณี

รูปถ่ายซากดึกดำบรรพ์ รหัสประจำซากดึกดำบรรพ์ THF ๒๕๖๔ ๑ ๐๐๓๐๘

กระดูกหางช่วงปลายหาง (A distal caudal vertebra)

ของไดโนเสาร์ *กินรีมิมัส ขอนแก่นเอนซิส*

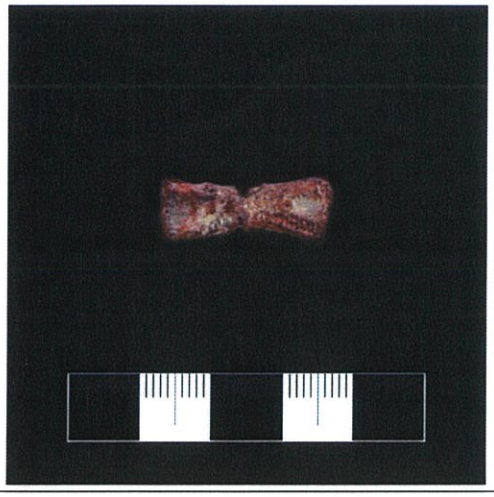

มุมมองด้านบน

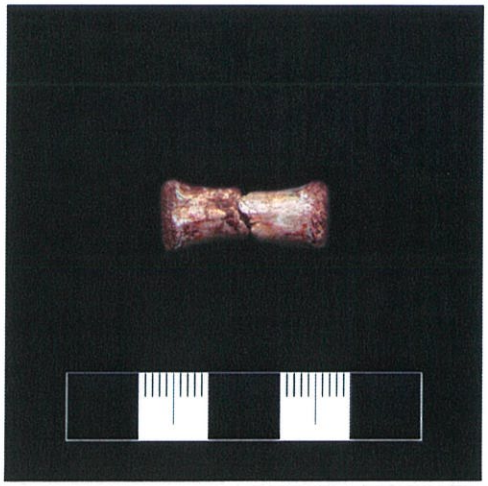

มุมมองด้านล่าง

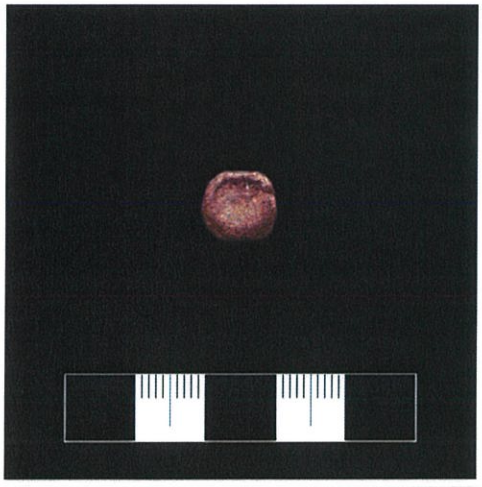

มุมมองด้านหน้า

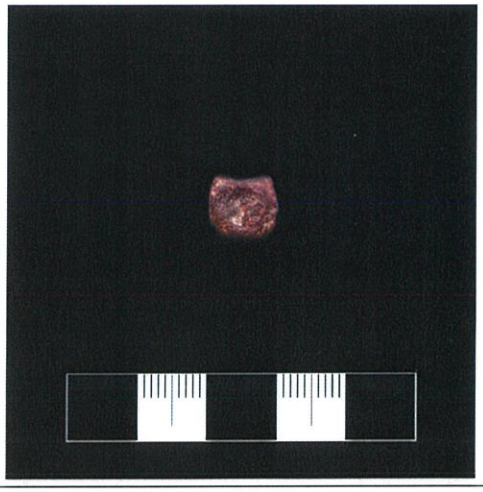

มุมมองด้านหลัง

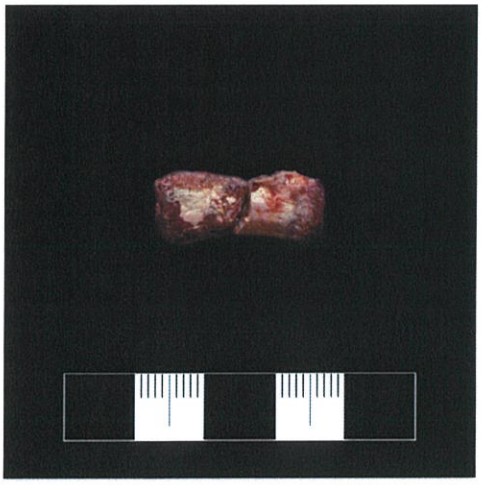

มุมมองด้านข้างซ้าย

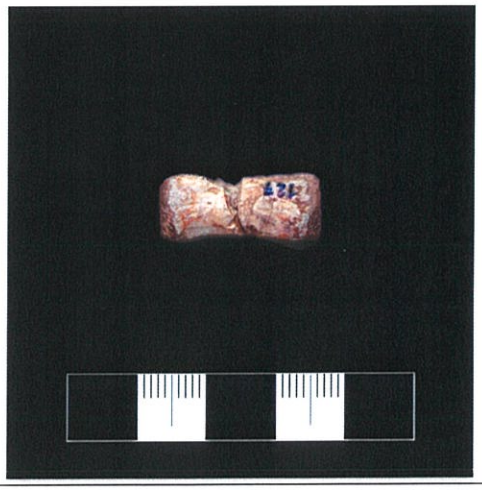

มุมมองด้านข้างขวา

แท่งมาตราส่วน = ๕ ซม.

ประกาศกรมทรัพยากรธรณี

เรื่อง ให้ซากดึกดำบรรพ์เป็นซากดึกดำบรรพ์ที่ขึ้นทะเบียน

อาศัยอำนาจตามความในมาตรา ๒๖ วรรคหนึ่ง แห่งพระราชบัญญัติคุ้มครองซากดึกดำบรรพ์ พ.ศ. ๒๕๕๑ และข้อ ๔ (๒) แห่งประกาศคณะกรรมการคุ้มครองซากดึกดำบรรพ์ เรื่อง หลักเกณฑ์การประกาศเป็นแหล่งซากดึกดำบรรพ์ที่ขึ้นทะเบียนและเป็นซากดึกดำบรรพ์ที่ขึ้นทะเบียน พ.ศ. ๒๕๕๒ ซึ่งแก้ไขเพิ่มเติมโดยประกาศคณะกรรมการคุ้มครองซากดึกดำบรรพ์ เรื่อง หลักเกณฑ์การประกาศเป็นแหล่งซากดึกดำบรรพ์ที่ขึ้นทะเบียนและเป็นซากดึกดำบรรพ์ที่ขึ้นทะเบียน (ฉบับที่ ๒) พ.ศ. ๒๕๕๖ อธิบดีกรมทรัพยากรธรณี ประกาศให้ซากดึกดำบรรพ์ รหัสประจำซากดึกดำบรรพ์ THF ๒ ๕ ๖ ๔ ๑ ๐ ๐ ๓ ๐ ๙

ชื่อซากดึกดำบรรพ์ *กินรีมิมัส ขอนแก่นเอนซิส (Kinnareemimus khonkaenensis)*

สกุล/ประเภท สัตว์มีกระดูกสันหลัง หน่วยหิน หมวดหินเสาขัว กลุ่มหินโคราช

อายุ ครีเทเชียสตอนต้น ประมาณ ๑๓๐ ล้านปี

ลักษณะ รูปพรรณ สัณฐาน กระดูกหางช่วงปลายหาง (A distal caudal vertebra)

ขนาด กว้าง ๐.๗๖ ซม. ยาว ๒.๑๕ ซม. หนา ๑.๐๑ ซม. น้ำหนัก ๒.๔ กรัม

สถานที่ที่พบ หลุมขุดค้นไดโนเสาร์ที่ PW-๕A อุทยานแห่งชาติภูเวียง ตำบล ในเมือง

อำเภอ เวียงเก่า จังหวัด ขอนแก่น

ชื่อผู้ค้นพบ คณะสำรวจวิจัยโบราณชีววิทยาไทย - ฝรั่งเศส วันเดือนปีที่พบ พ.ศ. ๒๕๓๖

เจ้าของ/หรือผู้ครอบครอง กรมทรัพยากรธรณี เก็บรักษาไว้ที่พิพิธภัณฑ์สิรินธร จังหวัดกาฬสินธุ์

ตามรูปถ่ายแนบท้ายประกาศนี้ เป็นซากดึกดำบรรพ์ที่ขึ้นทะเบียน

ทั้งนี้ ตั้งแต่วันถัดจากวันประกาศในราชกิจจานุเบกษาเป็นต้นไป

ประกาศ ณ วันที่ ๒๕ สิงหาคม พ.ศ. ๒๕๖๔

สมหมาย เตชวาล

อธิบดีกรมทรัพยากรธรณี

รูปถ่ายซากดึกดำบรรพ์ รหัสประจำซากดึกดำบรรพ์ THF ๒๕๖๔ ๑ ๐๐๓๐๙

กระดูกหางช่วงปลายหาง (A distal caudal vertebra) ของไดโนเสาร์ *กินรีมิมัส ขอนแก่นเอนซิส*	
	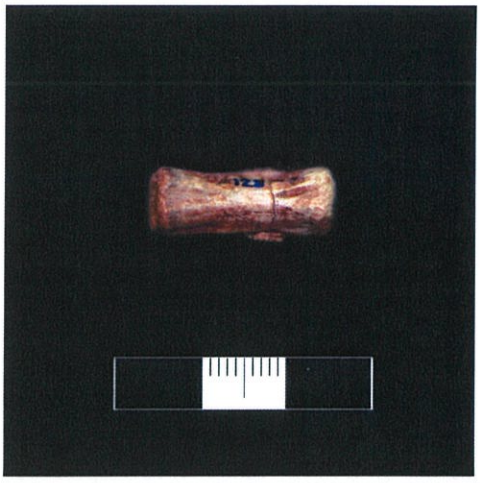
มุมมองด้านบน	มุมมองด้านล่าง
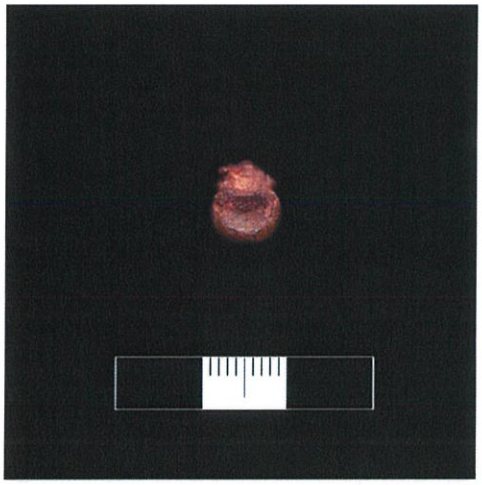	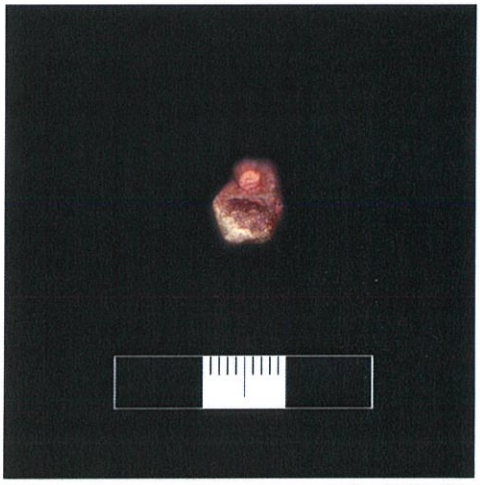
มุมมองด้านหน้า	มุมมองด้านหลัง
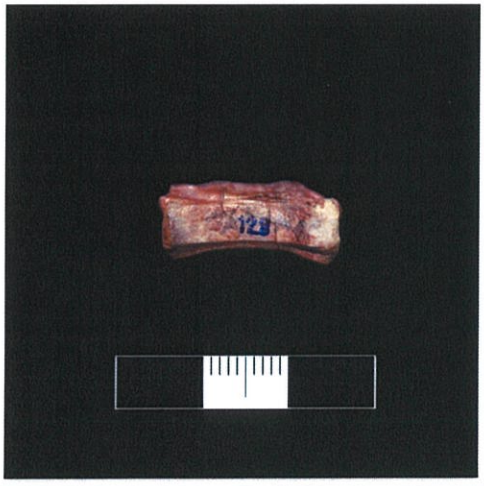	
มุมมองด้านข้างซ้าย	มุมมองด้านข้างขวา

แท่งมาตราส่วน = ๓ ซม.

ประกาศกรมทรัพยากรธรณี

เรื่อง ให้ซากดึกดำบรรพ์เป็นซากดึกดำบรรพ์ที่ขึ้นทะเบียน

อาศัยอำนาจตามความในมาตรา ๒๖ วรรคหนึ่ง แห่งพระราชบัญญัติคุ้มครองซากดึกดำบรรพ์ พ.ศ. ๒๕๕๑ และข้อ ๔ (๒) แห่งประกาศคณะกรรมการคุ้มครองซากดึกดำบรรพ์ เรื่อง หลักเกณฑ์การประกาศเป็นแหล่งซากดึกดำบรรพ์ที่ขึ้นทะเบียนและเป็นซากดึกดำบรรพ์ที่ขึ้นทะเบียน พ.ศ. ๒๕๕๒ ซึ่งแก้ไขเพิ่มเติมโดยประกาศคณะกรรมการคุ้มครองซากดึกดำบรรพ์ เรื่อง หลักเกณฑ์การประกาศเป็นแหล่งซากดึกดำบรรพ์ที่ขึ้นทะเบียนและเป็นซากดึกดำบรรพ์ที่ขึ้นทะเบียน (ฉบับที่ ๒) พ.ศ. ๒๕๕๖ อธิบดีกรมทรัพยากรธรณี ประกาศให้ซากดึกดำบรรพ์ รหัสประจำซากดึกดำบรรพ์ THF ๒ ๕ ๖ ๔ ๑ ๐ ๐ ๓ ๑ ๐

ชื่อซากดึกดำบรรพ์ *กินรีมิมัส ขอนแก่นเอนซิส (Kinnareemimus khonkaenensis)*

สกุล/ประเภท สัตว์มีกระดูกสันหลัง หน่วยหิน หมวดหินเสาขัว กลุ่มหินโคราช

อายุ ครีเทเชียสตอนต้น ประมาณ ๑๓๐ ล้านปี

ลักษณะ รูปพรรณ สัณฐาน กระดูกหางช่วงปลายหาง (A distal caudal vertebra)

ขนาด กว้าง ๐.๗๒ ซม. ยาว ๑.๙๒ ซม. หนา ๐.๖๒ ซม. น้ำหนัก ๑.๔ กรัม

สถานที่ที่พบ หลุมขุดค้นไดโนเสาร์ที่ PW-๕A อุทยานแห่งชาติภูเวียง ตำบล ในเมือง

อำเภอ เวียงเก่า จังหวัด ขอนแก่น

ชื่อผู้ค้นพบ คณะสำรวจวิจัยโบราณชีววิทยาไทย - ฝรั่งเศส วันเดือนปีที่พบ พ.ศ. ๒๕๓๖

เจ้าของ/หรือผู้ครอบครอง กรมทรัพยากรธรณี เก็บรักษาไว้ที่พิพิธภัณฑ์สิรินธร จังหวัดกาฬสินธุ์

ตามรูปถ่ายแนบท้ายประกาศนี้ เป็นซากดึกดำบรรพ์ที่ขึ้นทะเบียน

ทั้งนี้ ตั้งแต่วันถัดจากวันประกาศในราชกิจจานุเบกษาเป็นต้นไป

ประกาศ ณ วันที่ ๒๕ สิงหาคม พ.ศ. ๒๕๖๔

สมหมาย เตชวาล

อธิบดีกรมทรัพยากรธรณี

รูปถ่ายซากดึกดำบรรพ์ รหัสประจำซากดึกดำบรรพ์ THF ๒๕๖๔ ๑ ๐๐๓๑๐

กระดูกหางช่วงปลายหาง (A distal caudal vertebra) ของไดโนเสาร์ *กินรีมิมัส ขอนแก่นเอนซิส*	
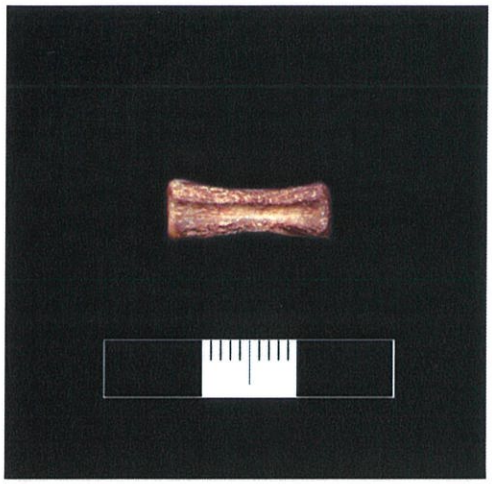	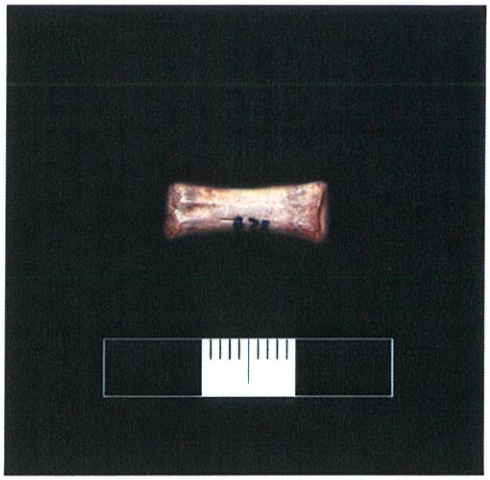
มุมมองด้านบน	มุมมองด้านล่าง
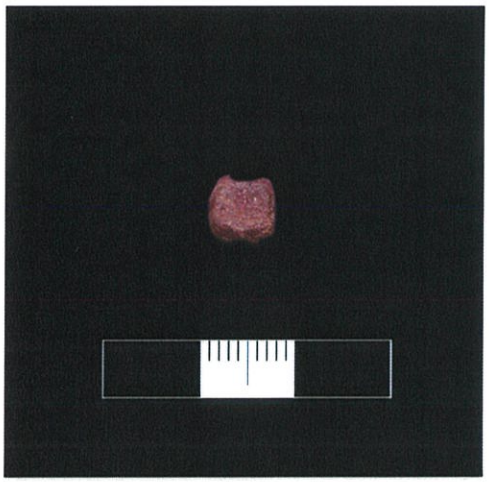	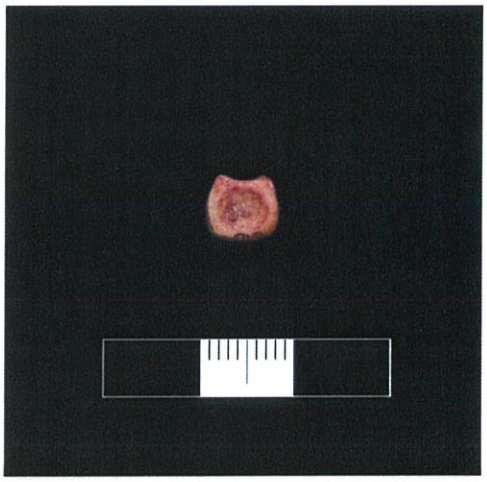
มุมมองด้านหน้า	มุมมองด้านหลัง
มุมมองด้านข้างซ้าย	มุมมองด้านข้างขวา

แท่งมาตราส่วน = ๓ ซม.

ประกาศกรมทรัพยากรธรณี

เรื่อง ให้ซากดึกดำบรรพ์เป็นซากดึกดำบรรพ์ที่ขึ้นทะเบียน

อาศัยอำนาจตามความในมาตรา ๒๖ วรรคหนึ่ง แห่งพระราชบัญญัติคุ้มครองซากดึกดำบรรพ์ พ.ศ. ๒๕๕๑ และข้อ ๔ (๒) แห่งประกาศคณะกรรมการคุ้มครองซากดึกดำบรรพ์ เรื่อง หลักเกณฑ์การประกาศเป็นแหล่งซากดึกดำบรรพ์ที่ขึ้นทะเบียนและเป็นซากดึกดำบรรพ์ที่ขึ้นทะเบียน พ.ศ. ๒๕๕๒ ซึ่งแก้ไขเพิ่มเติมโดยประกาศคณะกรรมการคุ้มครองซากดึกดำบรรพ์ เรื่อง หลักเกณฑ์การประกาศเป็นแหล่งซากดึกดำบรรพ์ที่ขึ้นทะเบียนและเป็นซากดึกดำบรรพ์ที่ขึ้นทะเบียน (ฉบับที่ ๒) พ.ศ. ๒๕๕๖ อธิบดีกรมทรัพยากรธรณี ประกาศให้ซากดึกดำบรรพ์ รหัสประจำซากดึกดำบรรพ์ THF ๒ ๕ ๖ ๔ ๑ ๐ ๐ ๓ ๑ ๑

ชื่อซากดึกดำบรรพ์ *กินรีมิมัส ขอนแก่นเอนซิส (Kinnareemimus khonkaenensis)*

สกุล/ประเภท สัตว์มีกระดูกสันหลัง หน่วยหิน หมวดหินเสาขัว กลุ่มหินโคราช

อายุ ครีเทเชียสตอนต้น ประมาณ ๑๓๐ ล้านปี

ลักษณะ รูปพรรณ สัณฐาน กระดูกหางช่วงโคนหาง (An anterior caudal vertebra)

ขนาด กว้าง ๒.๒๗ ซม. ยาว ๓.๖๘ ซม. หนา ๒.๗๐ ซม. น้ำหนัก ๒๘.๗ กรัม

สถานที่ที่พบ หลุมขุดค้นไดโนเสาร์ที่ PW-๕A อุทยานแห่งชาติภูเวียง ตำบล ในเมือง

อำเภอ เวียงเก่า จังหวัด ขอนแก่น

ชื่อผู้ค้นพบ คณะสำรวจวิจัยโบราณชีววิทยาไทย - ฝรั่งเศส วันเดือนปีที่พบ พ.ศ. ๒๕๓๖

เจ้าของ/หรือผู้ครอบครอง กรมทรัพยากรธรณี เก็บรักษาไว้ที่พิพิธภัณฑ์สิรินธร จังหวัดกาฬสินธุ์

ตามรูปถ่ายแนบท้ายประกาศนี้ เป็นซากดึกดำบรรพ์ที่ขึ้นทะเบียน

ทั้งนี้ ตั้งแต่วันถัดจากวันประกาศในราชกิจจานุเบกษาเป็นต้นไป

ประกาศ ณ วันที่ ๒๕ สิงหาคม พ.ศ. ๒๕๖๔

สมหมาย เตชวาล

อธิบดีกรมทรัพยากรธรณี

รูปถ่ายซากดึกดำบรรพ์ รหัสประจำซากดึกดำบรรพ์ THF ๒๕๖๔ ๑ ๐๐๓๑๑

กระดูกหางช่วงโคนหาง (An anterior caudal vertebra) ของไดโนเสาร์ *กินรีมิมัส ขอนแก่นเอนซิส*	
มุมมองด้านบน	มุมมองด้านล่าง
มุมมองด้านหน้า	มุมมองด้านหลัง
มุมมองด้านข้างซ้าย	มุมมองด้านข้างขวา

แท่งมาตราส่วน = ๕ ซม.

ประกาศกรมทรัพยากรธรณี

เรื่อง ให้ซากดึกดำบรรพ์เป็นซากดึกดำบรรพ์ที่ขึ้นทะเบียน

อาศัยอำนาจตามความในมาตรา ๒๖ วรรคหนึ่ง แห่งพระราชบัญญัติคุ้มครองซากดึกดำบรรพ์ พ.ศ. ๒๕๕๑ และข้อ ๔ (๒) แห่งประกาศคณะกรรมการคุ้มครองซากดึกดำบรรพ์ เรื่อง หลักเกณฑ์การประกาศเป็นแหล่งซากดึกดำบรรพ์ที่ขึ้นทะเบียนและเป็นซากดึกดำบรรพ์ที่ขึ้นทะเบียน พ.ศ. ๒๕๕๒ ซึ่งแก้ไขเพิ่มเติมโดยประกาศคณะกรรมการคุ้มครองซากดึกดำบรรพ์ เรื่อง หลักเกณฑ์การประกาศเป็นแหล่งซากดึกดำบรรพ์ที่ขึ้นทะเบียนและเป็นซากดึกดำบรรพ์ที่ขึ้นทะเบียน (ฉบับที่ ๒) พ.ศ. ๒๕๕๖ อธิบดีกรมทรัพยากรธรณี ประกาศให้ซากดึกดำบรรพ์ รหัสประจำซากดึกดำบรรพ์ THF ๒ ๕ ๖ ๔ ๑ ๐ ๐ ๓ ๑ ๒

ชื่อซากดึกดำบรรพ์ *กินรีมิมัส ขอนแก่นเอนซิส (Kinnareemimus khonkaenensis)*

สกุล/ประเภท สัตว์มีกระดูกสันหลัง หน่วยหิน หมวดหินเสาขัว กลุ่มหินโคราช

อายุ ครีเทเชียสตอนต้น ประมาณ ๑๓๐ ล้านปี

ลักษณะ รูปพรรณ สัณฐาน ส่วนปลายด้านบนของกระดูกฝ่าตีนหลังชิ้นที่ ๓ (The proximal end of a right metatarsal III)

ขนาด กว้าง ๑.๘๒ ซม. ยาว ๒.๑๗ ซม. หนา ๐.๗๐ ซม. น้ำหนัก ๒.๙ กรัม

สถานที่ที่พบ หลุมขุดค้นไดโนเสาร์ที่ PW-๕A อุทยานแห่งชาติภูเวียง ตำบล ในเมือง

อำเภอ เวียงเก่า จังหวัด ขอนแก่น

ชื่อผู้ค้นพบ คณะสำรวจวิจัยโบราณชีววิทยาไทย - ฝรั่งเศส วันเดือนปีที่พบ พ.ศ. ๒๕๓๖

เจ้าของ/หรือผู้ครอบครอง กรมทรัพยากรธรณี เก็บรักษาไว้ที่พิพิธภัณฑ์สิรินธร จังหวัดกาฬสินธุ์

ตามรูปถ่ายแนบท้ายประกาศนี้ เป็นซากดึกดำบรรพ์ที่ขึ้นทะเบียน

ทั้งนี้ ตั้งแต่วันถัดจากวันประกาศในราชกิจจานุเบกษาเป็นต้นไป

ประกาศ ณ วันที่ ๒๕ สิงหาคม พ.ศ. ๒๕๖๔

สมหมาย เตชวาล

อธิบดีกรมทรัพยากรธรณี

รูปถ่ายซากดึกดำบรรพ์ รหัสประจำซากดึกดำบรรพ์ THF ๒๕๖๔ ๑ ๐๐๓๑๒

ส่วนปลายด้านบนของกระดูกฝ่าตีนหลังชิ้นที่ ๓ (The proximal end of a right metatarsal III) ของไดโนเสาร์ *กินรีมิมัส ขอนแก่นเอนซิส*	
	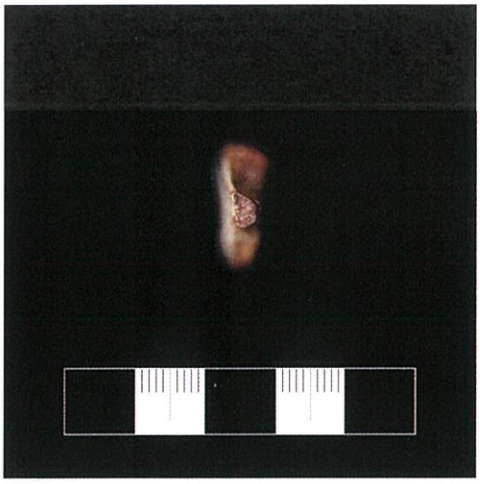
มุมมองด้านบน	มุมมองด้านล่าง
	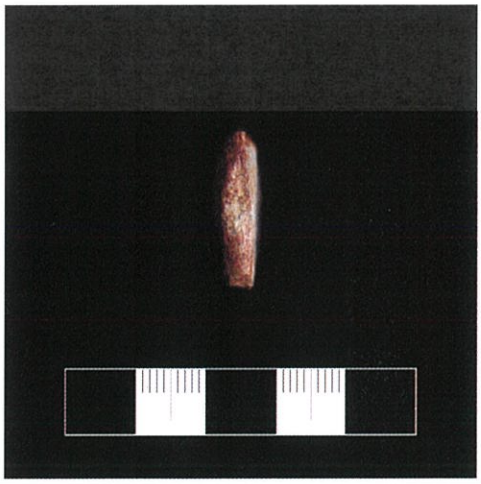
มุมมองด้านหน้า	มุมมองด้านหลัง
มุมมองด้านข้างซ้าย	มุมมองด้านข้างขวา

แท่งมาตราส่วน = ๕ ซม.

ประกาศกรมทรัพยากรธรณี

เรื่อง ให้ซากดึกดำบรรพ์เป็นซากดึกดำบรรพ์ที่ขึ้นทะเบียน

อาศัยอำนาจตามความในมาตรา ๒๖ วรรคหนึ่ง แห่งพระราชบัญญัติคุ้มครองซากดึกดำบรรพ์ พ.ศ. ๒๕๕๑ และข้อ ๔ (๒) แห่งประกาศคณะกรรมการคุ้มครองซากดึกดำบรรพ์ เรื่อง หลักเกณฑ์การประกาศเป็นแหล่งซากดึกดำบรรพ์ที่ขึ้นทะเบียนและเป็นซากดึกดำบรรพ์ที่ขึ้นทะเบียน พ.ศ. ๒๕๕๒ ซึ่งแก้ไขเพิ่มเติมโดยประกาศคณะกรรมการคุ้มครองซากดึกดำบรรพ์ เรื่อง หลักเกณฑ์การประกาศเป็นแหล่งซากดึกดำบรรพ์ที่ขึ้นทะเบียนและเป็นซากดึกดำบรรพ์ที่ขึ้นทะเบียน (ฉบับที่ ๒) พ.ศ. ๒๕๕๖ อธิบดีกรมทรัพยากรธรณี ประกาศให้ซากดึกดำบรรพ์ รหัสประจำซากดึกดำบรรพ์ THF ๒ ๕ ๖ ๔ ๑ ๐ ๐ ๓ ๑ ๓

ชื่อซากดึกดำบรรพ์ *เฟอร์กาโนเซอราโตดัส แอนเคมเป (Ferganoceratodus annekempae)*

สกุล/ประเภท สัตว์มีกระดูกสันหลัง หน่วยหิน หมวดหินภูกระดึง กลุ่มหินโคราช

อายุ จูแรสซิกตอนปลาย ประมาณ ๑๕๐ ล้านปี

ลักษณะ รูปพรรณ สัณฐาน กระดูก ?Lingual bone (angular)

ขนาด กว้าง ๑.๘๔ ซม. ยาว ๓.๘๐ ซม. หนา ๐.๓๐ ซม. น้ำหนัก ๑๐.๘ กรัม

สถานที่ที่พบ แหล่งซากดึกดำบรรพ์ภูน้อย ตำบล ดินจี่

อำเภอ คำม่วง จังหวัด กาฬสินธุ์

ชื่อผู้ค้นพบ คณะสำรวจพิพิธภัณฑ์สิรินธร วันเดือนปีที่พบ ๑๗ ธันวาคม ๒๕๕๗

เจ้าของ/หรือผู้ครอบครอง กรมทรัพยากรธรณี เก็บรักษาไว้ที่พิพิธภัณฑ์สิรินธร จังหวัดกาฬสินธุ์

ตามรูปถ่ายแนบท้ายประกาศนี้ เป็นซากดึกดำบรรพ์ที่ขึ้นทะเบียน

ทั้งนี้ ตั้งแต่วันถัดจากวันประกาศในราชกิจจานุเบกษาเป็นต้นไป

ประกาศ ณ วันที่ ๒๕ สิงหาคม พ.ศ. ๒๕๖๔

สมหมาย เตชวาล

อธิบดีกรมทรัพยากรธรณี

รูปถ่ายซากดึกดำบรรพ์ รหัสประจำซากดึกดำบรรพ์ THF ๒๕๖๔ ๑ ๐๐๓๑๓

กระดูก ?Lingual bone (angular)
ของปลาปอด *เฟอร์กาโนเซอราโตดัส แอนเคมเป*

มุมมองด้านข้าง?

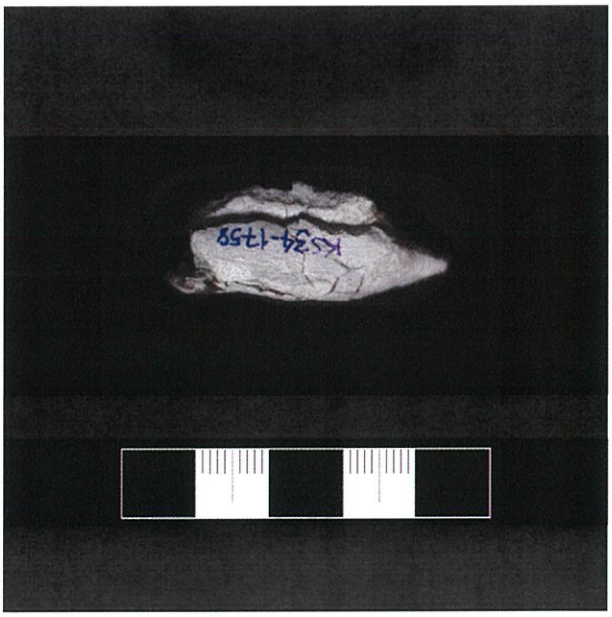

มุมมองเฉียง (Oblique view)

แท่งมาตราส่วน = ๕ ซม.

ประกาศกรมทรัพยากรธรณี

เรื่อง ให้ซากดึกดำบรรพ์เป็นซากดึกดำบรรพ์ที่ขึ้นทะเบียน

อาศัยอำนาจตามความในมาตรา ๒๖ วรรคหนึ่ง แห่งพระราชบัญญัติคุ้มครองซากดึกดำบรรพ์ พ.ศ. ๒๕๕๑ และข้อ ๔ (๒) แห่งประกาศคณะกรรมการคุ้มครองซากดึกดำบรรพ์ เรื่อง หลักเกณฑ์การประกาศเป็นแหล่งซากดึกดำบรรพ์ที่ขึ้นทะเบียนและเป็นซากดึกดำบรรพ์ที่ขึ้นทะเบียน พ.ศ. ๒๕๕๒ ซึ่งแก้ไขเพิ่มเติมโดยประกาศคณะกรรมการคุ้มครองซากดึกดำบรรพ์ เรื่อง หลักเกณฑ์การประกาศเป็นแหล่งซากดึกดำบรรพ์ที่ขึ้นทะเบียนและเป็นซากดึกดำบรรพ์ที่ขึ้นทะเบียน (ฉบับที่ ๒) พ.ศ. ๒๕๕๖ อธิบดีกรมทรัพยากรธรณี ประกาศให้ซากดึกดำบรรพ์ รหัสประจำซากดึกดำบรรพ์ THF ๒ ๕ ๖ ๔ ๑ ๐ ๐ ๓ ๑ ๔

ชื่อซากดึกดำบรรพ์ *เฟอร์กาโนเซอราโตดัส แอนเคมเป (Ferganoceratodus annekempae)*

สกุล/ประเภท สัตว์มีกระดูกสันหลัง หน่วยหิน หมวดหินภูกระดึง กลุ่มหินโคราช

อายุ จูแรสซิกตอนปลาย ประมาณ ๑๕๐ ล้านปี

ลักษณะ รูปพรรณ สัณฐาน กระดูกกะโหลก Right posterior bone of the lateral series (YZ bone)

ขนาด กว้าง ๒.๒ ซม. ยาว ๔.๗๕ ซม. หนา ๐.๒๑ ซม. น้ำหนัก ๔.๓ กรัม

สถานที่ที่พบ แหล่งซากดึกดำบรรพ์ภูน้อย ตำบล ดินจี่

อำเภอ คำม่วง จังหวัด กาฬสินธุ์

ชื่อผู้ค้นพบ คณะสำรวจพิพิธภัณฑ์สิรินธร วันเดือนปีที่พบ ๑๗ ธันวาคม ๒๕๕๗

เจ้าของ/หรือผู้ครอบครอง กรมทรัพยากรธรณี เก็บรักษาไว้ที่พิพิธภัณฑ์สิรินธร จังหวัดกาฬสินธุ์

ตามรูปถ่ายแนบท้ายประกาศนี้ เป็นซากดึกดำบรรพ์ที่ขึ้นทะเบียน

ทั้งนี้ ตั้งแต่วันถัดจากวันประกาศในราชกิจจานุเบกษาเป็นต้นไป

ประกาศ ณ วันที่ ๒๕ สิงหาคม พ.ศ. ๒๕๖๔

สมหมาย เตชวาล

อธิบดีกรมทรัพยากรธรณี

รูปถ่ายซากดึกดำบรรพ์ รหัสประจำซากดึกดำบรรพ์ THF ๒๕๖๔ ๑ ๐๐๓๑๔

กระดูกกะโหลก Right posterior bone of the lateral series (YZ bone)
ของปลาปอด *เฟอร์กาโนเซอราโตดัส แอนเคมเป*

มุมมองด้านบน

มุมมองด้านล่าง

แท่งมาตราส่วน = ๕ ซม.

ประกาศกรมทรัพยากรธรณี

เรื่อง ให้ซากดึกดำบรรพ์เป็นซากดึกดำบรรพ์ที่ขึ้นทะเบียน

อาศัยอำนาจตามความในมาตรา ๒๖ วรรคหนึ่ง แห่งพระราชบัญญัติคุ้มครองซากดึกดำบรรพ์ พ.ศ. ๒๕๕๑ และข้อ ๔ (๒) แห่งประกาศคณะกรรมการคุ้มครองซากดึกดำบรรพ์ เรื่อง หลักเกณฑ์การประกาศเป็นแหล่งซากดึกดำบรรพ์ที่ขึ้นทะเบียนและเป็นซากดึกดำบรรพ์ที่ขึ้นทะเบียน พ.ศ. ๒๕๕๒ ซึ่งแก้ไขเพิ่มเติมโดยประกาศคณะกรรมการคุ้มครองซากดึกดำบรรพ์ เรื่อง หลักเกณฑ์การประกาศเป็นแหล่งซากดึกดำบรรพ์ที่ขึ้นทะเบียนและเป็นซากดึกดำบรรพ์ที่ขึ้นทะเบียน (ฉบับที่ ๒) พ.ศ. ๒๕๕๖ อธิบดีกรมทรัพยากรธรณี ประกาศให้ซากดึกดำบรรพ์ รหัสประจำซากดึกดำบรรพ์ THF ๒ ๕ ๖ ๔ ๑ ๐ ๐ ๓ ๑ ๕

ชื่อซากดึกดำบรรพ์ *เฟอร์กาโนเซอราโตดัส แอนเคมเป (Ferganoceratodus annekempae)*

สกุล/ประเภท สัตว์มีกระดูกสันหลัง หน่วยหิน หมวดหินภูกระดึง กลุ่มหินโคราช

อายุ จูแรสซิกตอนปลาย ประมาณ ๑๕๐ ล้านปี

ลักษณะ รูปพรรณ สัณฐาน กระดูกกะโหลก Posterior bone of the median series, Posterior bone of the mediolateral series และ Anterior bone of the medial series (angular)

ขนาด กว้าง ๓.๕๐ ซม. ยาว ๙.๑๑ ซม. หนา ๐.๓๐ ซม. น้ำหนัก ๒๓.๕ กรัม

สถานที่ที่พบ แหล่งซากดึกดำบรรพ์ภูน้อย ตำบล ดินจี่

อำเภอ คำม่วง จังหวัด กาฬสินธุ์

ชื่อผู้ค้นพบ คณะสำรวจพิพิธภัณฑ์สิรินธร วันเดือนปีที่พบ ๑๗ ธันวาคม ๒๕๕๗

เจ้าของ/หรือผู้ครอบครอง กรมทรัพยากรธรณี เก็บรักษาไว้ที่พิพิธภัณฑ์สิรินธร จังหวัดกาฬสินธุ์

ตามรูปถ่ายแนบท้ายประกาศนี้ เป็นซากดึกดำบรรพ์ที่ขึ้นทะเบียน

ทั้งนี้ ตั้งแต่วันถัดจากวันประกาศในราชกิจจานุเบกษาเป็นต้นไป

ประกาศ ณ วันที่ ๒๕ สิงหาคม พ.ศ. ๒๕๖๔

สมหมาย เตชวาล

อธิบดีกรมทรัพยากรธรณี

รูปถ่ายซากดึกดำบรรพ์ รหัสประจำซากดึกดำบรรพ์ THF ๒๕๖๔ ๑ ๐๐๓๑๕

กระดูกกะโหลก Posterior bone of the median series, Posterior bone of the mediolateral series และ Anterior bone of the medial series (angular) ของปลาปอด *เฟอร์กาโนเซอราโตดัส แอนเคมเป*
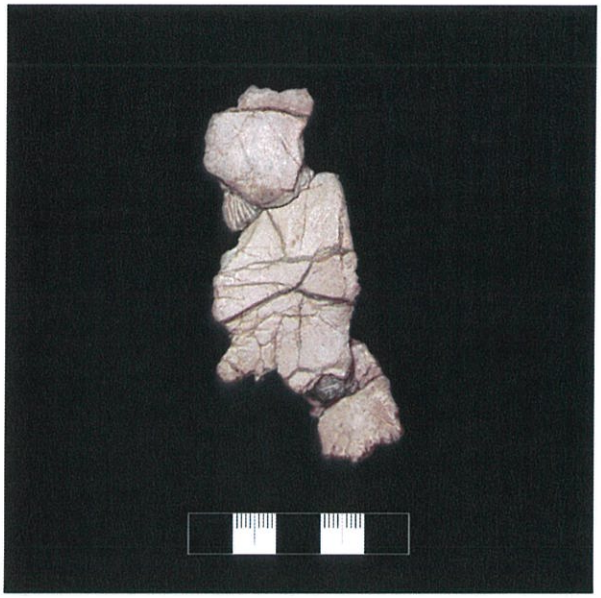
มุมมองด้านบน
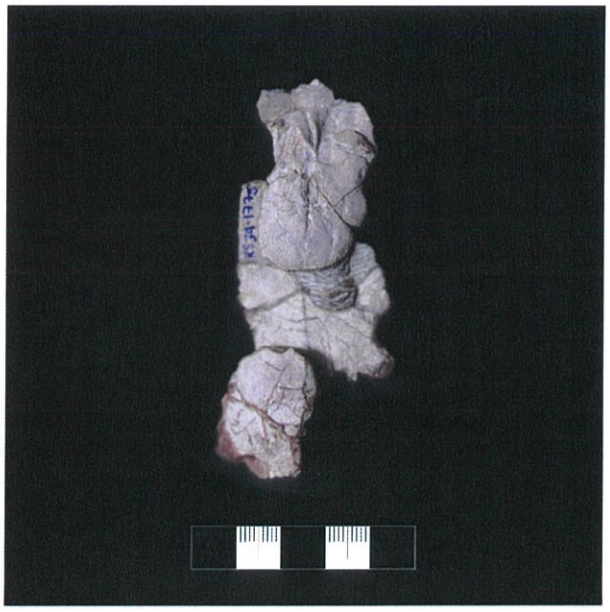
มุมมองด้านล่าง

แท่งมาตราส่วน = ๕ ซม.

ประกาศกรมทรัพยากรธรณี

เรื่อง ให้ซากดึกดำบรรพ์เป็นซากดึกดำบรรพ์ที่ขึ้นทะเบียน

อาศัยอำนาจตามความในมาตรา ๒๖ วรรคหนึ่ง แห่งพระราชบัญญัติคุ้มครองซากดึกดำบรรพ์ พ.ศ. ๒๕๕๑ และข้อ ๔ (๒) แห่งประกาศคณะกรรมการคุ้มครองซากดึกดำบรรพ์ เรื่อง หลักเกณฑ์การประกาศเป็นแหล่งซากดึกดำบรรพ์ที่ขึ้นทะเบียนและเป็นซากดึกดำบรรพ์ที่ขึ้นทะเบียน พ.ศ. ๒๕๕๒ ซึ่งแก้ไขเพิ่มเติมโดยประกาศคณะกรรมการคุ้มครองซากดึกดำบรรพ์ เรื่อง หลักเกณฑ์การประกาศเป็นแหล่งซากดึกดำบรรพ์ที่ขึ้นทะเบียนและเป็นซากดึกดำบรรพ์ที่ขึ้นทะเบียน (ฉบับที่ ๒) พ.ศ. ๒๕๕๖ อธิบดีกรมทรัพยากรธรณี ประกาศให้ซากดึกดำบรรพ์ รหัสประจำซากดึกดำบรรพ์ THF ๒ ๕ ๖ ๔ ๑ ๐ ๐ ๓ ๑ ๖

ชื่อซากดึกดำบรรพ์ *เฟอร์กาโนเซอราโตดัส แอนเคมเป (Ferganoceratodus annekempae)*

สกุล/ประเภท สัตว์มีกระดูกสันหลัง หน่วยหิน หมวดหินภูกระดึง กลุ่มหินโคราช

อายุ จูแรสซิกตอนปลาย ประมาณ ๑๕๐ ล้านปี

ลักษณะ รูปพรรณ สัณฐาน กระดูกกะโหลก Anterior bone of the mediolateral series และแผ่นฟันล่างข้างซ้าย (Left lower tooth plate with a piece of the lingual bone (prearticular))

ขนาด กว้าง ๕.๘๐ ซม. ยาว ๔.๘๖ ซม. หนา ๐.๓๐ ซม. น้ำหนัก ๑๔.๕ กรัม

สถานที่ที่พบ แหล่งซากดึกดำบรรพ์ภูน้อย ตำบล ดินจี่

อำเภอ คำม่วง จังหวัด กาฬสินธุ์

ชื่อผู้ค้นพบ คณะสำรวจพิพิธภัณฑ์สิรินธร วันเดือนปีที่พบ ๑๗ ธันวาคม ๒๕๕๗

เจ้าของ/หรือผู้ครอบครอง กรมทรัพยากรธรณี เก็บรักษาไว้ที่พิพิธภัณฑ์สิรินธร จังหวัดกาฬสินธุ์

ตามรูปถ่ายแนบท้ายประกาศนี้ เป็นซากดึกดำบรรพ์ที่ขึ้นทะเบียน

ทั้งนี้ ตั้งแต่วันถัดจากวันประกาศในราชกิจจานุเบกษาเป็นต้นไป

ประกาศ ณ วันที่ ๒๕ สิงหาคม พ.ศ. ๒๕๖๔

สมหมาย เตชวาล

อธิบดีกรมทรัพยากรธรณี

รูปถ่ายซากดึกดำบรรพ์ รหัสประจำซากดึกดำบรรพ์ THF ๒๕๖๔ ๑ ๐๐๓๑๖

กระดูกกะโหลก Anterior bone of the mediolateral series และแผ่นฟันล่างข้างซ้าย (Left lower tooth plate with a piece of the lingual bone (prearticular)) ของปลาปอด *เฟอร์กาโนเซอราโตดัส*
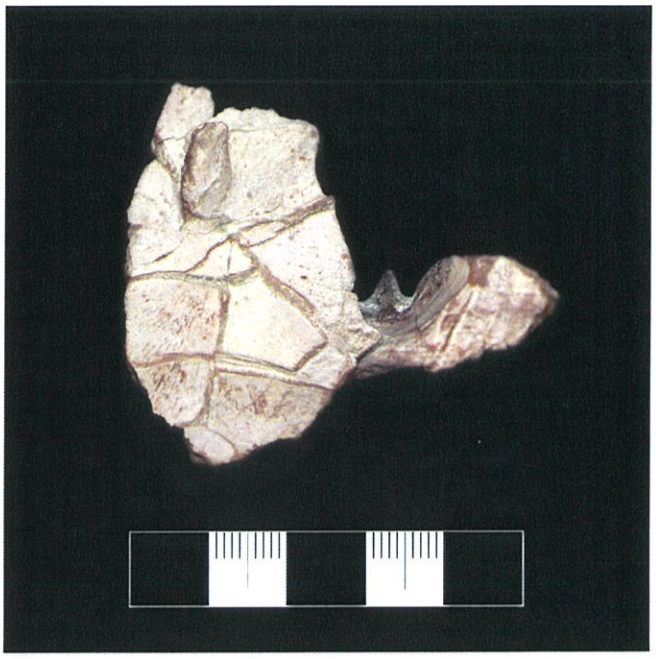
มุมมองด้านบน
มุมมองด้านล่าง

แท่งมาตราส่วน = ๕ ซม.

ประกาศกรมทรัพยากรธรณี

เรื่อง ให้ซากดึกดำบรรพ์เป็นซากดึกดำบรรพ์ที่ขึ้นทะเบียน

อาศัยอำนาจตามความในมาตรา ๒๖ วรรคหนึ่ง แห่งพระราชบัญญัติคุ้มครองซากดึกดำบรรพ์ พ.ศ. ๒๕๕๑ และข้อ ๔ (๒) แห่งประกาศคณะกรรมการคุ้มครองซากดึกดำบรรพ์ เรื่อง หลักเกณฑ์การประกาศเป็นแหล่งซากดึกดำบรรพ์ที่ขึ้นทะเบียนและเป็นซากดึกดำบรรพ์ที่ขึ้นทะเบียน พ.ศ. ๒๕๕๒ ซึ่งแก้ไขเพิ่มเติมโดยประกาศคณะกรรมการคุ้มครองซากดึกดำบรรพ์ เรื่อง หลักเกณฑ์การประกาศเป็นแหล่งซากดึกดำบรรพ์ที่ขึ้นทะเบียนและเป็นซากดึกดำบรรพ์ที่ขึ้นทะเบียน (ฉบับที่ ๒) พ.ศ. ๒๕๕๖ อธิบดีกรมทรัพยากรธรณี ประกาศให้ซากดึกดำบรรพ์ รหัสประจำซากดึกดำบรรพ์ THF ๒ ๕ ๖ ๔ ๑ ๐ ๐ ๓ ๑ ๗

ชื่อซากดึกดำบรรพ์ *เฟอร์กาโนเซอราโตดัส แอนเคมเป (Ferganoceratodus annekempae)*

สกุล/ประเภท สัตว์มีกระดูกสันหลัง หน่วยหิน หมวดหินภูกระดึง กลุ่มหินโคราช

อายุ จูแรสซิกตอนปลาย ประมาณ ๑๕๐ ล้านปี

ลักษณะ รูปพรรณ สัณฐาน แผ่นฟันบนข้างขวา (Right upper tooth plate)

ขนาด กว้าง ๒.๑๕ ซม. ยาว ๑.๘๐ ซม. หนา ๐.๙๗ ซม. น้ำหนัก ๕.๒๐ กรัม

สถานที่ที่พบ แหล่งซากดึกดำบรรพ์ภูน้อย ตำบล ดินจี่

อำเภอ คำม่วง จังหวัด กาฬสินธุ์

ชื่อผู้ค้นพบ คณะสำรวจพิพิธภัณฑ์สิรินธร วันเดือนปีที่พบ ๑๗ ธันวาคม ๒๕๕๗

เจ้าของ/หรือผู้ครอบครอง กรมทรัพยากรธรณี เก็บรักษาไว้ที่พิพิธภัณฑ์สิรินธร จังหวัดกาฬสินธุ์

ตามรูปถ่ายแนบท้ายประกาศนี้ เป็นซากดึกดำบรรพ์ที่ขึ้นทะเบียน

ทั้งนี้ ตั้งแต่วันถัดจากวันประกาศในราชกิจจานุเบกษาเป็นต้นไป

ประกาศ ณ วันที่ ๒๕ สิงหาคม พ.ศ. ๒๕๖๔

สมหมาย เตชวาล

อธิบดีกรมทรัพยากรธรณี

รูปถ่ายซากดึกดำบรรพ์ รหัสประจำซากดึกดำบรรพ์ THF ๒๕๖๔ ๑ ๐๐๓๑๗

แผ่นฟันบนข้างขวา (Right upper tooth plate)

ของปลาปอด *เฟอร์กาโนเซอราโตดัส แอนเคมเป*

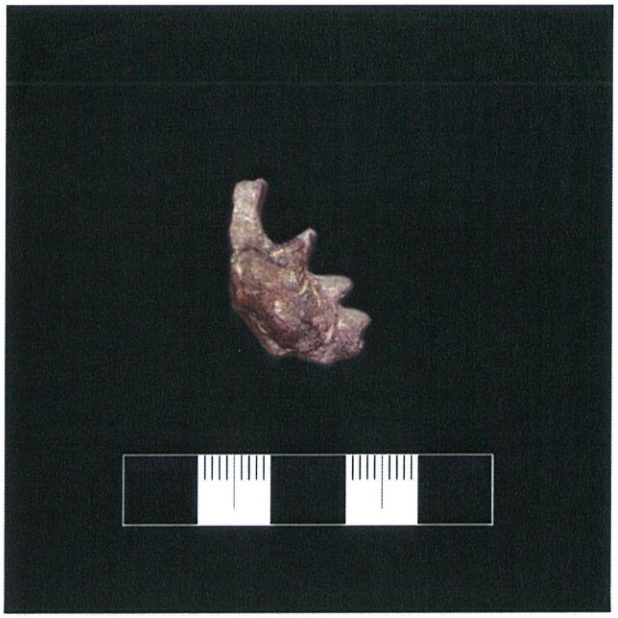

มุมมองด้านบน

มุมมองด้านล่าง

แท่งมาตราส่วน = ๕ ซม.

ประกาศกรมทรัพยากรธรณี

เรื่อง ให้ซากดึกดำบรรพ์เป็นซากดึกดำบรรพ์ที่ขึ้นทะเบียน

อาศัยอำนาจตามความในมาตรา ๒๖ วรรคหนึ่ง แห่งพระราชบัญญัติคุ้มครองซากดึกดำบรรพ์ พ.ศ. ๒๕๕๑ และข้อ ๔ (๒) แห่งประกาศคณะกรรมการคุ้มครองซากดึกดำบรรพ์ เรื่อง หลักเกณฑ์การประกาศเป็นแหล่งซากดึกดำบรรพ์ที่ขึ้นทะเบียนและเป็นซากดึกดำบรรพ์ที่ขึ้นทะเบียน พ.ศ. ๒๕๕๒ ซึ่งแก้ไขเพิ่มเติมโดยประกาศคณะกรรมการคุ้มครองซากดึกดำบรรพ์ เรื่อง หลักเกณฑ์การประกาศเป็นแหล่งซากดึกดำบรรพ์ที่ขึ้นทะเบียนและเป็นซากดึกดำบรรพ์ที่ขึ้นทะเบียน (ฉบับที่ ๒) พ.ศ. ๒๕๕๖ อธิบดีกรมทรัพยากรธรณี ประกาศให้ซากดึกดำบรรพ์ รหัสประจำซากดึกดำบรรพ์ THF ๒ ๕ ๖ ๔ ๑ ๐ ๐ ๓ ๑ ๘

ชื่อซากดึกดำบรรพ์ *เฟอร์กาโนเซอราโตดัส แอนเคมเป (Ferganoceratodus annekempae)*

สกุล/ประเภท สัตว์มีกระดูกสันหลัง หน่วยหิน หมวดหินภูกระดึง กลุ่มหินโคราช

อายุ จูแรสซิกตอนปลาย ประมาณ ๑๕๐ ล้านปี

ลักษณะ รูปพรรณ สัณฐาน แผ่นฟันบนข้างซ้าย (Left upper tooth plate)

ขนาด กว้าง ๒.๕๐ ซม. ยาว ๑.๘๓ ซม. หนา ๐.๗๖ ซม. น้ำหนัก ๔.๖๐ กรัม

สถานที่ที่พบ แหล่งซากดึกดำบรรพ์ภูน้อย ตำบล ดินจี่

อำเภอ คำม่วง จังหวัด กาฬสินธุ์

ชื่อผู้ค้นพบ คณะสำรวจพิพิธภัณฑ์สิรินธร วันเดือนปีที่พบ ๑๗ ธันวาคม ๒๕๕๗

เจ้าของ/หรือผู้ครอบครอง กรมทรัพยากรธรณี เก็บรักษาไว้ที่พิพิธภัณฑ์สิรินธร จังหวัดกาฬสินธุ์

ตามรูปถ่ายแนบท้ายประกาศนี้ เป็นซากดึกดำบรรพ์ที่ขึ้นทะเบียน

ทั้งนี้ ตั้งแต่วันถัดจากวันประกาศในราชกิจจานุเบกษาเป็นต้นไป

ประกาศ ณ วันที่ ๒๕ สิงหาคม พ.ศ. ๒๕๖๔

สมหมาย เตชวาล

อธิบดีกรมทรัพยากรธรณี

รูปถ่ายซากดึกดำบรรพ์ รหัสประจำซากดึกดำบรรพ์ THF ๒๕๖๔ ๑ ๐๐๓๑๘

แผ่นฟันบนข้างซ้าย (Left upper tooth plate)

ของปลาปอด *เฟอร์กาโนเซอราโตดัส แอนเคมเป*

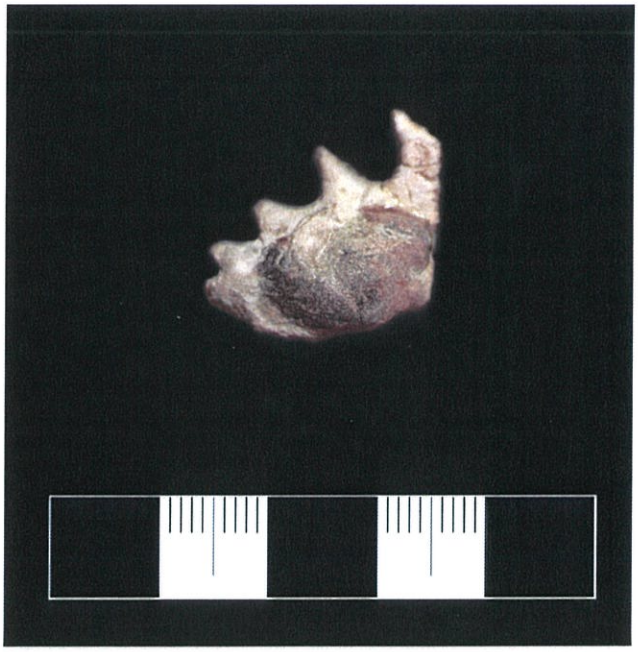

มุมมองด้านบน

มุมมองด้านล่าง

แท่งมาตราส่วน = ๕ ซม.

ประกาศกรมทรัพยากรธรณี

เรื่อง ให้ซากดึกดำบรรพ์เป็นซากดึกดำบรรพ์ที่ขึ้นทะเบียน

อาศัยอำนาจตามความในมาตรา ๒๖ วรรคหนึ่ง แห่งพระราชบัญญัติคุ้มครองซากดึกดำบรรพ์ พ.ศ. ๒๕๕๑ และข้อ ๔ (๒) แห่งประกาศคณะกรรมการคุ้มครองซากดึกดำบรรพ์ เรื่อง หลักเกณฑ์การประกาศเป็นแหล่งซากดึกดำบรรพ์ที่ขึ้นทะเบียนและเป็นซากดึกดำบรรพ์ที่ขึ้นทะเบียน พ.ศ. ๒๕๕๒ ซึ่งแก้ไขเพิ่มเติมโดยประกาศคณะกรรมการคุ้มครองซากดึกดำบรรพ์ เรื่อง หลักเกณฑ์การประกาศเป็นแหล่งซากดึกดำบรรพ์ที่ขึ้นทะเบียนและเป็นซากดึกดำบรรพ์ที่ขึ้นทะเบียน (ฉบับที่ ๒) พ.ศ. ๒๕๕๖ อธิบดีกรมทรัพยากรธรณี ประกาศให้ซากดึกดำบรรพ์ รหัสประจำซากดึกดำบรรพ์ THF ๒ ๕ ๖ ๔ ๑ ๐ ๐ ๓ ๑ ๙

ชื่อซากดึกดำบรรพ์ *อินโดไซโนซูคัส โปตาโมสยามเอนซิส (Indosinosuchus potamosiamensis)*

สกุล/ประเภท สัตว์มีกระดูกสันหลัง หน่วยหิน หมวดหินภูกระดึง กลุ่มหินโคราช

อายุ จูแรสซิกตอนปลาย ประมาณ ๑๕๐ ล้านปี

ลักษณะ รูปพรรณ สัณฐาน กะโหลก (Skull)

ขนาด กว้าง ๒๓.๑ ซม. ยาว ๖๑.๓ ซม. หนา ๘.๕ ซม. น้ำหนัก ๒,๓๒๓.๐ กรัม

สถานที่ที่พบ แหล่งซากดึกดำบรรพ์ภูน้อย ตำบล ดินจี่

อำเภอ คำม่วง จังหวัด กาฬสินธุ์

ชื่อผู้ค้นพบ คณะสำรวจศูนย์วิจัยและการศึกษาบรรพชีวินวิทยา มหาวิทยาลัยมหาสารคาม

วันเดือนปีที่พบ ๑๗ ธันวาคม ๒๕๕๗

เจ้าของ/หรือผู้ครอบครอง ศูนย์วิจัยและการศึกษาบรรพชีวินวิทยา มหาวิทยาลัยมหาสารคาม เก็บรักษาไว้ที่พิพิธภัณฑ์สิรินธร จังหวัดกาฬสินธุ์

ตามรูปถ่ายแนบท้ายประกาศนี้ เป็นซากดึกดำบรรพ์ที่ขึ้นทะเบียน

ทั้งนี้ ตั้งแต่วันถัดจากวันประกาศในราชกิจจานุเบกษาเป็นต้นไป

ประกาศ ณ วันที่ ๒๕ สิงหาคม พ.ศ. ๒๕๖๔

สมหมาย เตชวาล

อธิบดีกรมทรัพยากรธรณี

รูปถ่ายซากดึกดำบรรพ์ รหัสประจำซากดึกดำบรรพ์ THF ๒๕๖๔ ๑ ๐๐๓๑๙

กะโหลก (Skull)

ของจระเข้ *อินโดไซโนซูคัส โปตาโมสยามเอนซิส*

มุมมองด้านบน

มุมมองด้านล่าง

มุมมองด้านหน้า

มุมมองด้านหลัง

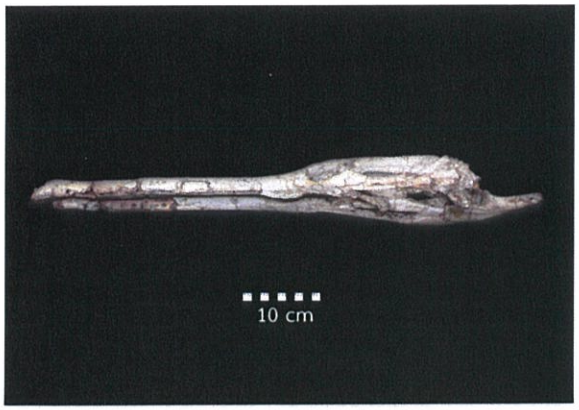

มุมมองด้านข้างซ้าย

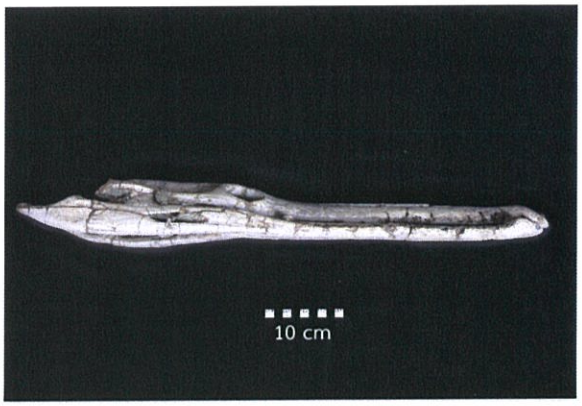

มุมมองด้านข้างขวา

ประกาศกรมทรัพยากรธรณี

เรื่อง ให้ซากดึกดำบรรพ์เป็นซากดึกดำบรรพ์ที่ขึ้นทะเบียน

อาศัยอำนาจตามความในมาตรา ๒๖ วรรคหนึ่ง แห่งพระราชบัญญัติคุ้มครองซากดึกดำบรรพ์ พ.ศ. ๒๕๕๑ และข้อ ๔ (๒) แห่งประกาศคณะกรรมการคุ้มครองซากดึกดำบรรพ์ เรื่อง หลักเกณฑ์การประกาศเป็นแหล่งซากดึกดำบรรพ์ที่ขึ้นทะเบียนและเป็นซากดึกดำบรรพ์ที่ขึ้นทะเบียน พ.ศ. ๒๕๕๒ ซึ่งแก้ไขเพิ่มเติมโดยประกาศคณะกรรมการคุ้มครองซากดึกดำบรรพ์ เรื่อง หลักเกณฑ์การประกาศเป็นแหล่งซากดึกดำบรรพ์ที่ขึ้นทะเบียนและเป็นซากดึกดำบรรพ์ที่ขึ้นทะเบียน (ฉบับที่ ๒) พ.ศ. ๒๕๕๖ อธิบดีกรมทรัพยากรธรณี ประกาศให้ซากดึกดำบรรพ์ รหัสประจำซากดึกดำบรรพ์ THF ๒ ๕ ๖ ๔ ๑ ๐ ๐ ๓ ๒ ๐

ชื่อซากดึกดำบรรพ์ *อโครดัส กาฬสินธุ์เอนซิส (Acrodus kalasinensis)*

สกุล/ประเภท สัตว์มีกระดูกสันหลัง หน่วยหิน หมวดหินภูกระดึง กลุ่มหินโคราช

อายุ จูแรสซิกตอนปลาย อายุประมาณ ๑๕๐ ล้านปี

ลักษณะ รูปพรรณ สัณฐาน ฟัน (tooth)

ขนาด กว้าง ๐.๐๖ ซม. ยาว ๐.๕๓ ซม. หนา - มม. น้ำหนัก ๑.๒ กรัม

สถานที่ที่พบ แหล่งซากดึกดำบรรพ์ภูน้อย ตำบล ดินจี่

อำเภอ คำม่วง จังหวัด กาฬสินธุ์

ชื่อผู้ค้นพบ ทีมสำรวจพิพิธภัณฑ์สิรินธร-ครุวิจัย วันเดือนปีที่พบ ๑๑ มีนาคม ๒๕๕๒

เจ้าของ/หรือผู้ครอบครอง กรมทรัพยากรธรณี เก็บรักษาไว้ที่พิพิธภัณฑ์สิรินธร จังหวัดกาฬสินธุ์

ตามรูปถ่ายแนบท้ายประกาศนี้ เป็นซากดึกดำบรรพ์ที่ขึ้นทะเบียน

ทั้งนี้ ตั้งแต่วันถัดจากวันประกาศในราชกิจจานุเบกษาเป็นต้นไป

ประกาศ ณ วันที่ ๒๕ สิงหาคม พ.ศ. ๒๕๖๔

สมหมาย เตชวาล

อธิบดีกรมทรัพยากรธรณี

รูปถ่ายซากดึกดำบรรพ์ รหัสประจำซากดึกดำบรรพ์ THF ๒๕๖๔ ๑ ๐๐๓๒๐

ฟัน (Tooth) ของปลากระดูกอ่อน *อโครดัส กาฬสินธุ์เอนซิส*	
	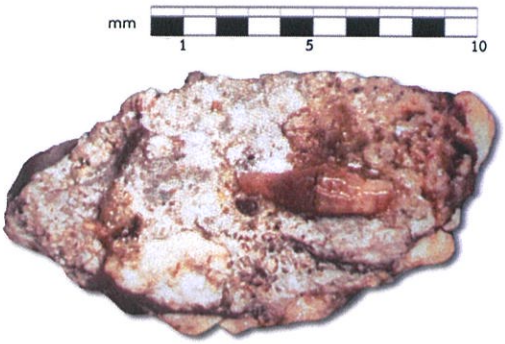
มุมมองด้านยอดฟัน	มุมมองโดยรวมทั้งก้อน
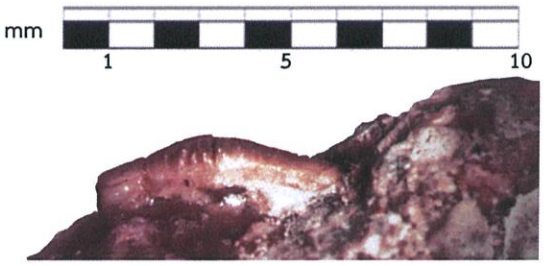	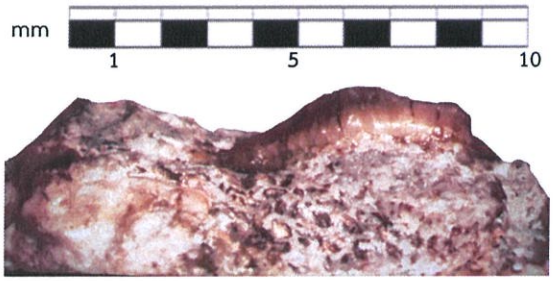
มุมมองด้านชิดกับลิ้น	มุมมองด้านชิดกับปาก
ไม่สามารถถ่ายรูปได้	ไม่สามารถถ่ายรูปได้
มุมมองด้านข้างซ้าย	มุมมองด้านข้างขวา

แท่งมาตราส่วน = ๑๐ มม.

ประกาศกรมทรัพยากรธรณี

เรื่อง ให้ซากดึกดำบรรพ์เป็นซากดึกดำบรรพ์ที่ขึ้นทะเบียน

อาศัยอำนาจตามความในมาตรา ๒๖ วรรคหนึ่ง แห่งพระราชบัญญัติคุ้มครองซากดึกดำบรรพ์ พ.ศ. ๒๕๕๑ และข้อ ๔ (๒) แห่งประกาศคณะกรรมการคุ้มครองซากดึกดำบรรพ์ เรื่อง หลักเกณฑ์การประกาศเป็นแหล่งซากดึกดำบรรพ์ที่ขึ้นทะเบียนและเป็นซากดึกดำบรรพ์ที่ขึ้นทะเบียน พ.ศ. ๒๕๕๒ ซึ่งแก้ไขเพิ่มเติมโดยประกาศคณะกรรมการคุ้มครองซากดึกดำบรรพ์ เรื่อง หลักเกณฑ์การประกาศเป็นแหล่งซากดึกดำบรรพ์ที่ขึ้นทะเบียนและเป็นซากดึกดำบรรพ์ที่ขึ้นทะเบียน (ฉบับที่ ๒) พ.ศ. ๒๕๕๖ อธิบดีกรมทรัพยากรธรณี ประกาศให้ซากดึกดำบรรพ์ รหัสประจำซากดึกดำบรรพ์ THF ๒ ๕ ๖ ๔ ๑ ๐ ๐ ๓ ๒ ๑

ชื่อซากดึกดำบรรพ์ *ไทยโอดัส รุจาอิ (Thaiodus ruchae)*

สกุล/ประเภท สัตว์มีกระดูกสันหลัง หน่วยหิน หมวดหินโคกกรวด กลุ่มหินโคราช

อายุ ครีเทเชียสตอนต้น อายุประมาณ ๑๐๐ ล้านปี

ลักษณะ รูปพรรณ สัณฐาน ฟัน (Tooth)

ขนาด กว้าง ๐.๕ ซม. ยาว ๑.๕๕ ซม. สูง ๐.๔ ซม. น้ำหนัก ๐.๔ กรัม

สถานที่ที่พบ แหล่งซากดึกดำบรรพ์โคกผาส้วม บ้านทุ่งบุญ ตำบล นาคำ

อำเภอ ศรีเมืองใหม่ จังหวัด อุบลราชธานี

ชื่อผู้ค้นพบ คณะสำรวจโบราณชีววิทยา ไทย - ฝรั่งเศส วันเดือนปีที่พบ พ.ศ. ๒๕๔๓ - ๒๕๔๕

เจ้าของ/หรือผู้ครอบครอง กรมทรัพยากรธรณี เก็บรักษาไว้ที่พิพิธภัณฑ์สิรินธร จังหวัดกาฬสินธุ์

ตามรูปถ่ายแนบท้ายประกาศนี้ เป็นซากดึกดำบรรพ์ที่ขึ้นทะเบียน

ทั้งนี้ ตั้งแต่วันถัดจากวันประกาศในราชกิจจานุเบกษาเป็นต้นไป

ประกาศ ณ วันที่ ๒๕ สิงหาคม พ.ศ. ๒๕๖๔

สมหมาย เตชวาล

อธิบดีกรมทรัพยากรธรณี

รูปถ่ายซากดึกดำบรรพ์ รหัสประจำซากดึกดำบรรพ์ THF ๒๕๖๔ ๑ ๐๐๓๒๑

ฟัน (Tooth) ของปลากระดูกอ่อน *ไทยโอดัส รุจาอิ*	
มุมมองด้านยอดฟัน	มุมมองด้านรากฟัน
มุมมองด้านชิดกับลิ้น	มุมมองด้านชิดกับปาก
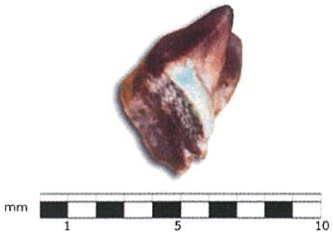	
มุมมองด้านใกล้กลาง หรือ ไกลกลาง	มุมมองด้านใกล้กลาง หรือ ไกลกลาง

แท่งมาตราส่วน = ๑๐ มม.

ประกาศกรมทรัพยากรธรณี

เรื่อง ให้ซากดึกดำบรรพ์เป็นซากดึกดำบรรพ์ที่ขึ้นทะเบียน

อาศัยอำนาจตามความในมาตรา ๒๖ วรรคหนึ่ง แห่งพระราชบัญญัติคุ้มครองซากดึกดำบรรพ์ พ.ศ. ๒๕๕๑ และข้อ ๔ (๒) แห่งประกาศคณะกรรมการคุ้มครองซากดึกดำบรรพ์ เรื่อง หลักเกณฑ์การประกาศเป็นแหล่งซากดึกดำบรรพ์ที่ขึ้นทะเบียนและเป็นซากดึกดำบรรพ์ที่ขึ้นทะเบียน พ.ศ. ๒๕๕๒ ซึ่งแก้ไขเพิ่มเติมโดยประกาศคณะกรรมการคุ้มครองซากดึกดำบรรพ์ เรื่อง หลักเกณฑ์การประกาศเป็นแหล่งซากดึกดำบรรพ์ที่ขึ้นทะเบียนและเป็นซากดึกดำบรรพ์ที่ขึ้นทะเบียน (ฉบับที่ ๒) พ.ศ. ๒๕๕๖ อธิบดีกรมทรัพยากรธรณี ประกาศให้ซากดึกดำบรรพ์ รหัสประจำซากดึกดำบรรพ์ THF ๒ ๕ ๖ ๔ ๑ ๐ ๐ ๓ ๒ ๒

ชื่อซากดึกดำบรรพ์ *อโครริโซดัส โคราชเอนซิส (Acrorhizodus koratensis)*

สกุล/ประเภท สัตว์มีกระดูกสันหลัง หน่วยหิน หมวดหินโคกกรวด กลุ่มหินโคราช

อายุ ครีเทเชียสตอนต้น อายุประมาณ ๑๐๐ ล้านปี

ลักษณะ รูปพรรณ สัณฐาน ฟัน (Tooth)

ขนาด กว้าง ๐.๒๕ ซม. ยาว ๐.๕๕ ซม. หนา ๑.๐๑ ซม. น้ำหนัก ๐.๒ กรัม

สถานที่ที่พบ แหล่งซากดึกดำบรรพ์โคกผาส้วม บ้านทุ่งบุญ ตำบล นาคำ

อำเภอ ศรีเมืองใหม่ จังหวัด อุบลราชธานี

ชื่อผู้ค้นพบ คณะสำรวจโบราณชีววิทยาไทย - ฝรั่งเศส วันเดือนปีที่พบ พ.ศ. ๒๕๔๓ - ๒๕๔๕

เจ้าของ/หรือผู้ครอบครอง กรมทรัพยากรธรณี เก็บรักษาไว้ที่พิพิธภัณฑ์สิรินธร จังหวัดกาฬสินธุ์

ตามรูปถ่ายแนบท้ายประกาศนี้ เป็นซากดึกดำบรรพ์ที่ขึ้นทะเบียน

ทั้งนี้ ตั้งแต่วันถัดจากวันประกาศในราชกิจจานุเบกษาเป็นต้นไป

ประกาศ ณ วันที่ ๒๕ สิงหาคม พ.ศ. ๒๕๖๔

สมหมาย เตชวาล

อธิบดีกรมทรัพยากรธรณี

รูปถ่ายซากดึกดำบรรพ์ รหัสประจำซากดึกดำบรรพ์ THF ๒๕๖๔ ๑ ๐๐๓๒๒

ฟัน (Tooth) ของปลากระดูกอ่อน *อโครริโซดัส โคราชเอนซิส*	
มุมมองด้านยอดฟัน	มุมมองด้านรากฟัน
มุมมองด้านชิดกับลิ้น	มุมมองด้านชิดกับปาก
มุมมองด้านใกล้กลาง หรือ ด้านไกลกลาง	มุมมองด้านใกล้กลาง หรือ ด้านไกลกลาง

แท่งมาตราส่วน = ๑๐ มม.

ประกาศกรมทรัพยากรธรณี

เรื่อง ให้ซากดึกดำบรรพ์เป็นซากดึกดำบรรพ์ที่ขึ้นทะเบียน

อาศัยอำนาจตามความในมาตรา ๒๖ วรรคหนึ่ง แห่งพระราชบัญญัติคุ้มครองซากดึกดำบรรพ์ พ.ศ. ๒๕๕๑ และข้อ ๔ (๒) แห่งประกาศคณะกรรมการคุ้มครองซากดึกดำบรรพ์ เรื่อง หลักเกณฑ์การประกาศเป็นแหล่งซากดึกดำบรรพ์ที่ขึ้นทะเบียนและเป็นซากดึกดำบรรพ์ที่ขึ้นทะเบียน พ.ศ. ๒๕๕๒ ซึ่งแก้ไขเพิ่มเติมโดยประกาศคณะกรรมการคุ้มครองซากดึกดำบรรพ์ เรื่อง หลักเกณฑ์การประกาศเป็นแหล่งซากดึกดำบรรพ์ที่ขึ้นทะเบียนและเป็นซากดึกดำบรรพ์ที่ขึ้นทะเบียน (ฉบับที่ ๒) พ.ศ. ๒๕๕๖ อธิบดีกรมทรัพยากรธรณี ประกาศให้ซากดึกดำบรรพ์ รหัสประจำซากดึกดำบรรพ์ THF ๒ ๕ ๖ ๔ ๑ ๐ ๐ ๓ ๒ ๓

ชื่อซากดึกดำบรรพ์ *เฮทเทอโรธิโคดัส สเตนมานิ (Heteroptychodus steinmanni)*

สกุล/ประเภท สัตว์มีกระดูกสันหลัง หน่วยหิน หมวดหินโคกกรวด กลุ่มหินโคราช

อายุ ครีเทเชียสตอนต้น อายุประมาณ ๑๐๐ ล้านปี

ลักษณะ รูปพรรณ สัณฐาน ฟัน (Tooth)

ขนาด กว้าง ๐.๔ ซม. ยาว ๐.๔๕ ซม. หนา ๐.๕ ซม. น้ำหนัก ๐.๒๙ กรัม

สถานที่ที่พบ แหล่งซากดึกดำบรรพ์โคกผาส้วม บ้านทุ่งบุญ ตำบล นาคำ

อำเภอ ศรีเมืองใหม่ จังหวัด อุบลราชธานี

ชื่อผู้ค้นพบ คณะสำรวจโบราณชีววิทยาไทย - ฝรั่งเศส วันเดือนปีที่พบ พ.ศ. ๒๕๔๓ - ๒๕๔๕

เจ้าของ/หรือผู้ครอบครอง กรมทรัพยากรธรณี เก็บรักษาไว้ที่พิพิธภัณฑ์สิรินธร จังหวัดกาฬสินธุ์

ตามรูปถ่ายแนบท้ายประกาศนี้ เป็นซากดึกดำบรรพ์ที่ขึ้นทะเบียน

ทั้งนี้ ตั้งแต่วันถัดจากวันประกาศในราชกิจจานุเบกษาเป็นต้นไป

ประกาศ ณ วันที่ ๒๕ สิงหาคม พ.ศ. ๒๕๖๔

สมหมาย เตชวาล

อธิบดีกรมทรัพยากรธรณี

รูปถ่ายซากดึกดำบรรพ์ รหัสประจำซากดึกดำบรรพ์ THF ๒๕๖๔ ๑ ๐๐๓๒๓

ฟัน (Tooth) ของปลากระดูกอ่อน *เฮทเทอโรธิโคดัส สเตนมานิ*	
	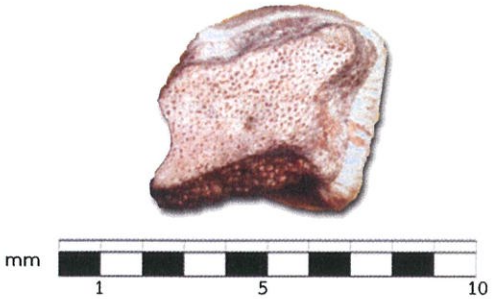
มุมมองด้านยอดฟัน	มุมมองด้านรากฟัน
มุมมองด้านชิดกับลิ้น	มุมมองด้านชิดกับปาก
มุมมองด้านใกล้กลาง หรือด้านไกลกลาง	มุมมองด้านใกล้กลาง หรือด้านไกลกลาง

แท่งมาตราส่วน = ๑๐ มม.

กรมทรัพยากรธรณี
ถนนพระรามที่ ๖ แขวงทุ่งพญาไท เขตราชเทวี กรุงเทพฯ ๑๐๔๐๐
www.dmr.go.th