

ประกาศกรมทรัพยากรธรณี

เรื่อง ให้แหล่งซากดึกดำบรรพ์เป็นแหล่งซากดึกดำบรรพ์ที่ขึ้นทะเบียน

อาศัยอำนาจตามความในมาตรา ๑๔ วรรคหนึ่ง แห่งพระราชบัญญัติคุ้มครองซากดึกดำบรรพ์ พ.ศ. ๒๕๕๑ และข้อ ๒ (๓) แห่งประกาศคณะกรรมการคุ้มครองซากดึกดำบรรพ์ เรื่อง หลักเกณฑ์การประกาศเป็นแหล่งซากดึกดำบรรพ์ที่ขึ้นทะเบียนและเป็นซากดึกดำบรรพ์ที่ขึ้นทะเบียน พ.ศ. ๒๕๕๒ อธิบดีกรมทรัพยากรธรณี โดยความเห็นชอบของคณะกรรมการคุ้มครองซากดึกดำบรรพ์ กำหนดให้แหล่งซากดึกดำบรรพ์ รหัสประจำแหล่งซากดึกดำบรรพ์ THS ๒ ๕ ๕ ๙ ๓ ๐ ๐ ๐ ๐ ๑

ชื่อแหล่งซากดึกดำบรรพ์ แหล่งซากไม้กลายเป็นหินจังหวัดตาก (บริเวณหลุมขุดค้นที่ ๑ หลุมขุดค้นที่ ๒ หลุมขุดค้นที่ ๓ และ หลุมขุดค้นที่ ๔)

สถานที่ตั้ง.....ด้านทิศตะวันตกของเขาพระบาท หมู่ที่ ๗ ตำบล ตากออก.....

อำเภอ.....บ้านตาก.....จังหวัด.....ตาก.....จำนวนพื้นที่.....๑๐๐.๐๔๐.....ตารางเมตร

กว้าง.....๒๒๔.๘๘๔.....เมตร (DMR๐๐๓-DMR๐๐๔)

๒๐๖.๗๖๑.....เมตร (DMR๐๐๖-DMR๐๐๕)

ยาว.....๖๙๙.๑๒๐.....เมตร (DMR๐๐๓-DMR๐๐๒-DMR๐๐๑-DMR๐๑๑-DMR๐๑๐

DMR๐๐๙-DMR๐๐๘-DMR๐๐๗-DMR๐๐๖)

๔๖๖.๑๐๐.....เมตร (DMR๐๐๔- DMR๐๐๕)

ลักษณะของซากดึกดำบรรพ์ที่ปรากฏ.....ซากไม้กลายเป็นหิน.....

สภาพทางภูมิศาสตร์ของแหล่งซากดึกดำบรรพ์.....ปรากฏอยู่ในชั้นกรวดตะพักลำน้ำ.....

ชื่อผู้ค้นพบ.....วชิระ ม่วงแก้ว และคณะ.....วันเดือนปีที่พบ.....พ.ศ. ๒๕๕๖ - ๒๕๕๘.....

ชื่อเจ้าของ/ผู้ครอบครอง/ผู้มีสิทธิในที่ดินโดยชอบด้วยกฎหมาย.....กรมอุทยานแห่งชาติ สัตว์ป่า และพันธุ์พืช.....

ตามรูปถ่ายและแผนที่แนบท้ายประกาศนี้ เป็นแหล่งซากดึกดำบรรพ์ที่ขึ้นทะเบียน

ทั้งนี้ ตั้งแต่วันที่ถัดจากวันประกาศในราชกิจจานุเบกษาเป็นต้นไป

ประกาศ ณ วันที่ ๓๑ มีนาคม พ.ศ. ๒๕๕๙

ทศพร นุชอนงค์

อธิบดีกรมทรัพยากรธรณี

แผนที่ท้ายประกาศกรมทรัพยากรธรณี

เรื่อง ให้แหล่งซากดึกดำบรรพ์เป็นแหล่งซากดึกดำบรรพ์ที่ขึ้นทะเบียน

ชื่อแหล่งซากดึกดำบรรพ์ แหล่งซากไม้กลายเป็นหิน (บริเวณหลุมขุดค้นที่ 1 หลุมขุดค้นที่ 2 หลุมขุดค้นที่ 3 และหลุมขุดค้นที่ 4) จังหวัดตาก

จำนวนเนื้อที่ 100,040 ตารางเมตร หรือ 62 ไร่ 2 งาน 10 ตารางวา

มาตราส่วน 1:4,000

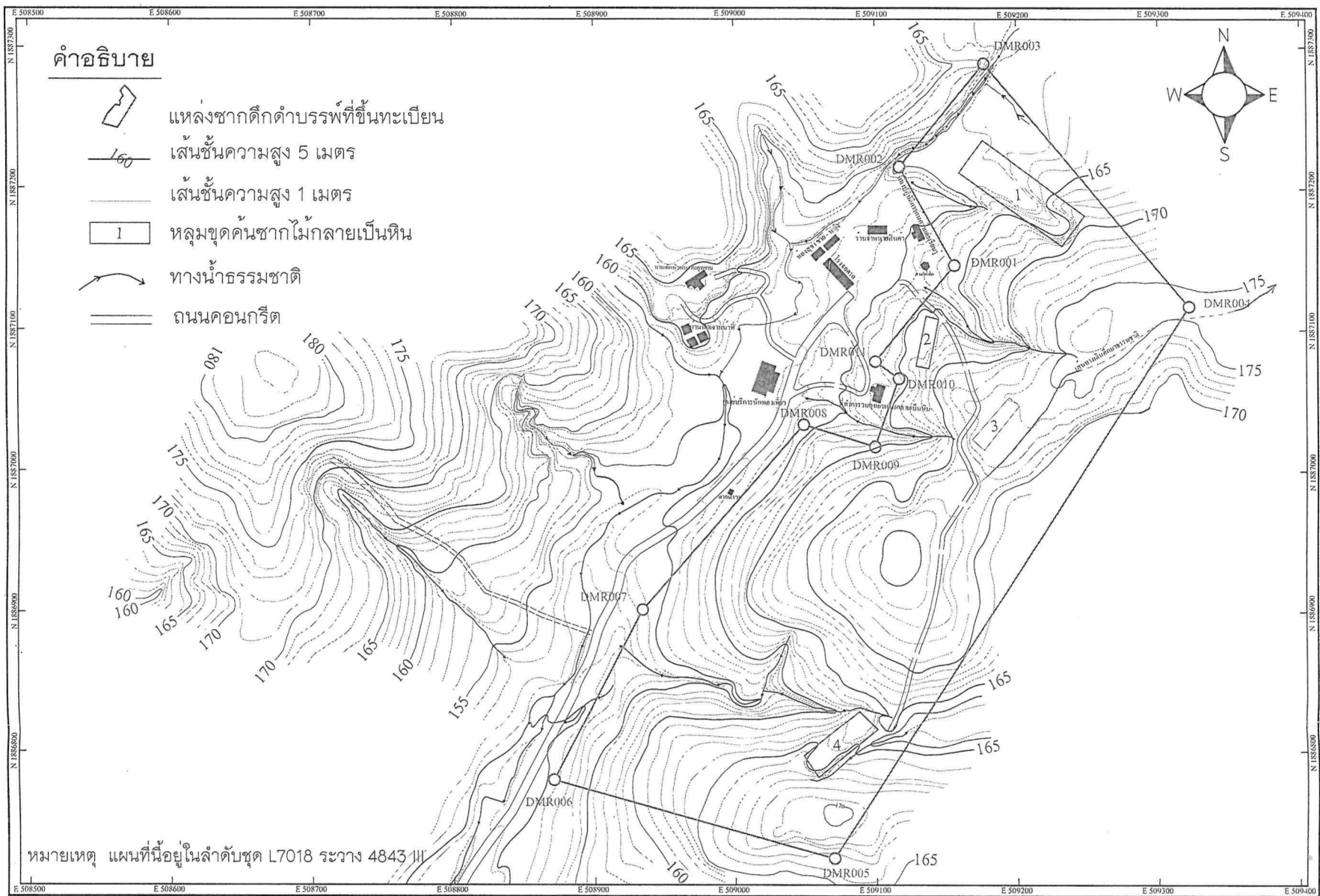
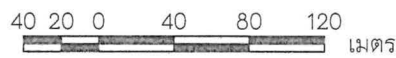

หมายเหตุ แผนที่นี้อยู่ในลำดับชุด L7018 ระวัง 4843 III



ค่าพิกัดหลักเขตที่ดิน

| หมายเลข | N | E |
|---------|------------|-----------|
| DMR-001 | 1887145.82 | 509155.96 |
| DMR-002 | 1887215.47 | 509116.95 |
| DMR-003 | 1887288.45 | 509177.03 |
| DMR-004 | 1887116.47 | 509321.93 |
| DMR-005 | 1886724.25 | 509070.11 |
| DMR-006 | 1886779.69 | 508870.92 |
| DMR-007 | 1886901.64 | 508934.39 |
| DMR-008 | 1887032.75 | 509048.95 |
| DMR-009 | 1887017.16 | 509099.50 |
| DMR-010 | 1887065.57 | 509116.57 |
| DMR-011 | 1887077.66 | 509099.83 |

| | |
|--|---|
| ผู้ตรวจ | ผู้อนุมัติ |
| (นายนราเมศวร์ ชีระรังสิกุล) ผู้อำนวยการกองคุ้มครองซากดึกดำบรรพ์ | (นายทศพร นุชองงค์) อธิบดีกรมทรัพยากรธรณี |
| ผู้สำรวจและเขียนแผนที่ | |
| (นายสันติ ศรีวงศ์) นายช่างสำรวจชำนาญงาน | (นายปริญญา โพธิ์แก้ว) นายช่างสำรวจ |



รูปถ่ายแสดงแหล่งซากไม้กลายเป็นหินจังหวัดตาก บริเวณหลุม
ขุดค้นที่ ๑ (มองไปทางทิศใต้)



รูปถ่ายแสดงแหล่งซากไม้กลายเป็นหินจังหวัดตาก บริเวณหลุม
ขุดค้นที่ ๒ (มองไปทางทิศเหนือ)



รูปถ่ายแสดงแหล่งซากไม้กลายเป็นหินจังหวัดตาก บริเวณหลุม
ขุดค้นที่ ๓ (มองไปทางทิศตะวันออกเฉียงเหนือ)

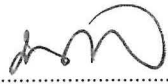
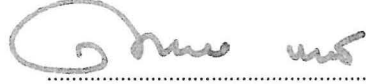

รูปถ่ายแสดงแหล่งซากไม้กลายเป็นหินจังหวัดตาก บริเวณหลุม
ขุดค้นที่ ๔ (มองไปทางทิศตะวันออกเฉียงเหนือ)

| ผู้ตรวจ | ผู้อนุมัติ |
|--|--|
|  (นายนราเมศวร์ ชีระรังสิกุล) ผู้อำนวยการกองคุ้มครองซากดึกดำบรรพ์ |  (นายทศพร นุชอนงค์) อธิบดีกรมทรัพยากรธรณี |