

ประกาศกรมทรัพยากรธรณี

เรื่อง ให้แหล่งซากดึกดำบรรพ์เป็นแหล่งซากดึกดำบรรพ์ที่ขึ้นทะเบียน

อาศัยอำนาจตามความในมาตรา ๑๔ วรรคหนึ่ง แห่งพระราชบัญญัติคุ้มครองซากดึกดำบรรพ์ พ.ศ. ๒๕๕๑ และข้อ ๒ (๓) แห่งประกาศคณะกรรมการคุ้มครองซากดึกดำบรรพ์ เรื่อง หลักเกณฑ์ การประกาศเป็นแหล่งซากดึกดำบรรพ์ที่ขึ้นทะเบียนและเป็นซากดึกดำบรรพ์ที่ขึ้นทะเบียน พ.ศ. ๒๕๕๒ อธิบดีกรมทรัพยากรธรณี โดยความเห็นชอบของคณะกรรมการคุ้มครองซากดึกดำบรรพ์ กำหนดให้แหล่ง ซากดึกดำบรรพ์ รหัสประจำแหล่งซากดึกดำบรรพ์ THS ๒ ๕ ๖ ๒ ๑ ๐ ๐ ๐ ๐ ๑

ชื่อแหล่งซากดึกดำบรรพ์ แหล่งขุดค้นไดโนเสาร์ภูเวียง หลุมขุดค้นที่ ๑ (ภูประตู่ตีหมา).....
สถานที่ตั้ง อุทยานแห่งชาติภูเวียง หมู่ที่ ๑๒ ตำบล เวียงเก่า.....
อำเภอ เวียงเก่า จังหวัด ขอนแก่น จำนวนพื้นที่ ๒.๘๘๒ ตารางเมตร

กว้าง ๔๖.๙๑๙ เมตร (DMR๐๓๒-DMR๐๓๑)

๔๗.๗๒๐ เมตร (DMR๐๓๓-DMR๐๓๔)

ยาว ๖๐.๘๔๑ เมตร (DMR๐๓๒-DMR๐๓๓)

๖๑.๕๘๒ เมตร (DMR๐๓๑-DMR๐๓๔)

ลักษณะของซากดึกดำบรรพ์ที่ปรากฏ ซากกระดูกไดโนเสาร์ซอโรพอด (ภูเวียงโกซอรัส สิรินธรเน).....
และ ฟันไดโนเสาร์กินเนื้อ.....

สภาพทางภูมิศาสตร์ของแหล่งซากดึกดำบรรพ์ ปรากฏอยู่บนบริเวณที่ราบและลอนลาดขอบแอ่งภูเวียง.....

ชื่อผู้ค้นพบ วรารุช สุธีธร และคณะ.....วันเดือนปีที่พบ.....๑๘ พฤศจิกายน ๒๕๒๕.....

ชื่อเจ้าของ/ผู้ครอบครอง/ผู้มีสิทธิในที่ดินโดยชอบด้วยกฎหมาย อุทยานแห่งชาติภูเวียง จังหวัดขอนแก่น
หน่วยงานที่ใช้ประโยชน์ กรมทรัพยากรธรณี.....

ตามรูปถ่ายและแผนที่แนบท้ายประกาศนี้ เป็นแหล่งซากดึกดำบรรพ์ที่ขึ้นทะเบียน

ทั้งนี้ ตั้งแต่วันที่ถัดจากวันประกาศในราชกิจจานุเบกษาเป็นต้นไป

ประกาศ ณ วันที่ ๑๙ สิงหาคม พ.ศ. ๒๕๖๒

สมหมาย เตชวาล



อธิบดีกรมทรัพยากรธรณี



รูปถ่ายแสดงซากกระดูกไดโนเสาร์ซอโรพอดในแหล่งขุดค้นไดโนเสาร์ภูเวียง หลุมขุดค้นที่ ๑ (มองไปทางทิศตะวันออกเฉียงใต้)



รูปถ่ายแสดงแหล่งขุดค้นไดโนเสาร์ภูเวียง หลุมขุดค้นที่ ๑ (ภูประตู่ตีหมา) (มองไปทางทิศตะวันออกเฉียงใต้)

ผู้ตรวจ	ผู้อนุมัติ
 (นายนิมิตร ศรีคลัง) ผู้อำนวยการกองคุ้มครองซากดึกดำบรรพ์	 (นายสมหมาย เตชวาล) อธิบดีกรมทรัพยากรธรณี

แผนที่ท้ายประกาศกรมทรัพยากรธรณี

เรื่อง ให้แหล่งซากดึกดำบรรพ์เป็นแหล่งซากดึกดำบรรพ์ที่ขึ้นทะเบียน

ชื่อแหล่งซากดึกดำบรรพ์ แหล่งขุดค้นไดโนเสาร์ภูเวียงหลุมขุดค้นที่ 1 (ภูประตู่ตีหมา) จังหวัดขอนแก่น

จำนวนพื้นที่ 2,892 ตารางเมตร หรือ 1 ไร่ 3 งาน 23 ตารางวา

มาตราส่วน 1:2,000

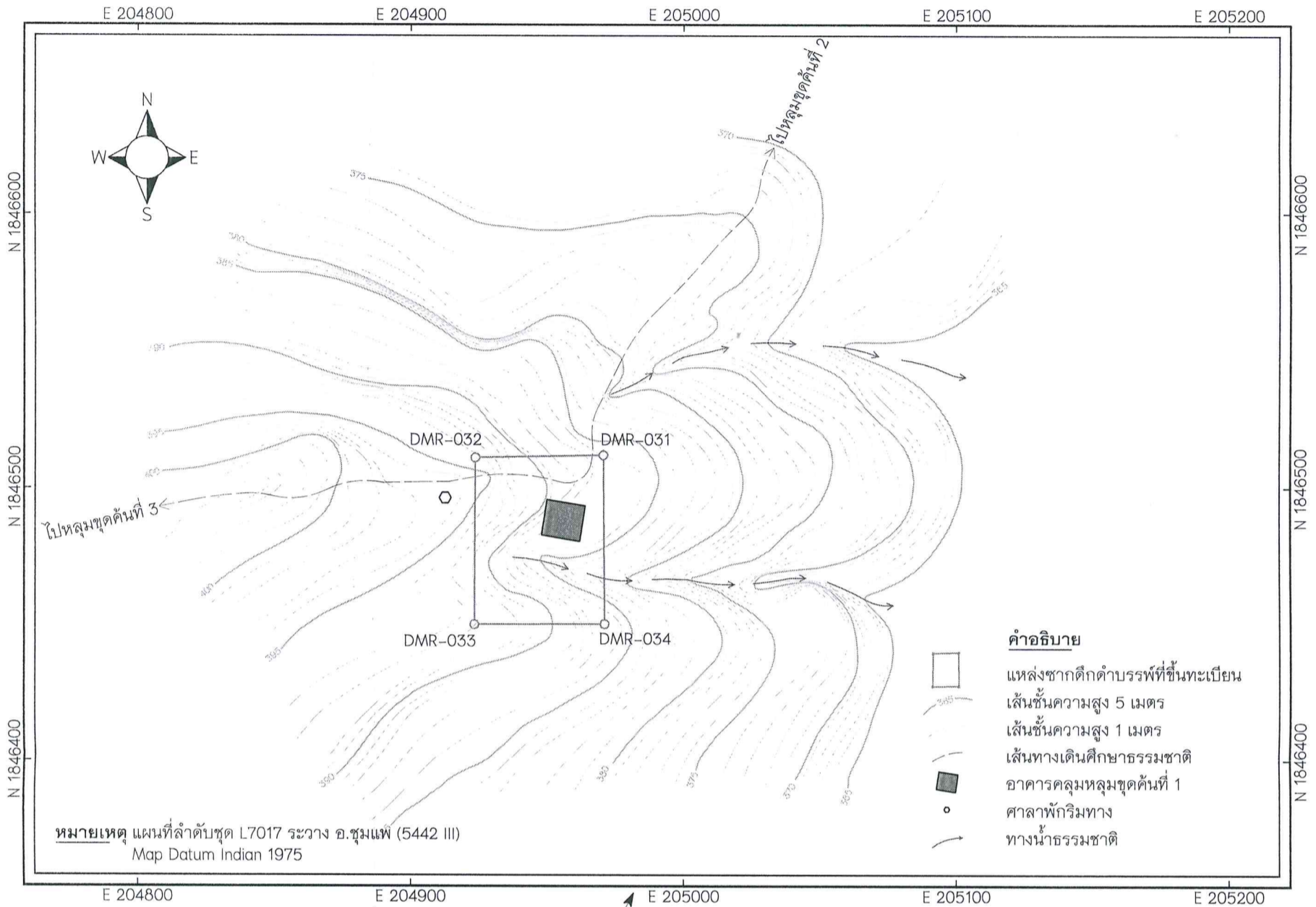

หมายเหตุ แผนที่ลำดับชุด L7017 ระวัง อ.ชุมแพ (5442 III)
Map Datum Indian 1975

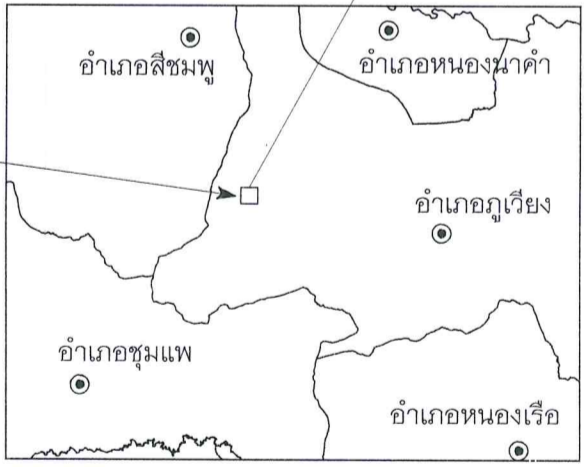

ค่าพิกัดหลักเขตที่ดิน		
หมายเลข	N	E
DMR-031	1846511.91	204970.58
DMR-032	1846511.01	204923.67
DMR-033	1846450.17	204923.29
DMR-034	1846450.33	204971.01

<p>ผู้ตรวจ</p> <p><i>(Signature)</i></p> <p>(นายนิมิตร ทรคลัง)</p> <p>ผู้อำนวยการกองคุ้มครองซากดึกดำบรรพ์</p>	<p>ผู้อนุมัติ</p> <p><i>(Signature)</i></p> <p>(นายสมหมาย เตชวาล)</p> <p>อธิบดีกรมทรัพยากรธรณี</p>
<p>ผู้สำรวจและเขียนแผนที่</p>	
<p><i>(Signature)</i></p> <p>(นายสันติ ศรีฉ่ำ)</p> <p>นายช่างสำรวจชำนาญงาน</p>	<p><i>(Signature)</i></p> <p>(นายปริญญา โพธิ์แก้ว)</p> <p>นายช่างสำรวจ</p>